

**Piyasa Beklentimiz**

Borsa endeksinde dün satıcı seyrir devam etti. Bankacılık endeksinin de puan bazlı negatif etkisiyle birlikte BİST100 endeksinde 9612 seviyesinde kapanış gerçekleşti. Son dönemde yurtiçinde yaşanan yoğun gelişmelerinden sonra bir sessizliğin hakim olduğunu ve endekste belirsizliğin sürdüğünü söylemek mümkün. Borsanın dört gün kapalı olacak olması ve önümüzdeki hafta kritik enflasyon rakamını alacak olmamızdan kaynaklı bugün gerçekleşecek haftalık kapanış önemli. Teknik bakımdan BİST100 endeksinde 9400 seviyesini ana destek bölgesi olarak takip etmeye devam ediyoruz. Bu seviye üzerindeki fiyatlamaların korunmaya devam etmesi durumumda sert bir hareketlilik görmemiz güç. Ancak olası geri çekilmelerde bu seviyenin kırılması halinde satışların tekrar 8800 seviyelerine doğru güç kazandığını görebiliriz. Diğer yandan 9800 seviyesi ise yukarı yönlü hareketliliklerde güçlü direnç bölgesi olarak karşımıza çıkmaya devam ediyor. Kritik direnç seviyelerinin aşılması yine bankacılık endeksinin hareketliliğine bağlı olmaya devam edebilir. Özellikle XBANK endeksinde 13300 direncinin aşılması ve üzerinde kalıcılık sağlanması, borsa endeksinin seyri açısından kritik diyebiliriz. Genel hatlarıyla toparlayacak olursak piyasanın dört gün kapalı olacak olması, yurtiçinde yaşanacak siyasi gelişmeleri önemli bir konuma getiriyor. Haftalık kapanış sonrası 4 gün boyunca haber akışlarını takip edeceğiz. Önümüzdeki hafta çarşamba gününden itibaren ise piyasada gözler mart ayı enflasyon rakamında olacak. Yurtiçinde olumsuz algılanabilecek bir gelişmenin yaşanmaması ve aylık enflasyon rakamının da ılımlı gelmesi, piyasada tekrar pozitif bir algı yaratabilir.

**Bugün hareketli olmasını beklediğimiz hisseler:**

**ALARK, GARAN:** 200 günlük ortalama üzerinde güçlenme beklentisi

**CLEBI, LIDER:** Güçlü teknik görünüm korunuyor

**KONYA, PETKM:** 22 günlük ortalama aşma potansiyeli

**BRYAT, KCAER:** 100 günlük ortalama aşma potansiyeli

	SON	YÜKSEK	DÜŞÜK	GÜN FARKI(%)	HACİM mn
BİST 100	9.613	9.831	9.594	-0,38%	113.602
BİST 30	10.517	10.768	10.488	-0,54%	86.884
BANKA ENDEKSI	12.859	13.198	12.725	-0,78%	29.216
HOLDING ENDEKSI	8.742	8.939	8.705	0,99%	19.967
SANAYİ ENDEKSI	12.636	12.816	12.630	0,17%	39.995
GRAM ALTIN	3761,976	3762,213	3730,16	0,50%	
Dolar/TL	38,01331	38,0721	37,955	0,18%	
EUR/USD	1,078925	1,08045	1,07849	0,01%	

**Ekonomik Takvim**

10:00	İngiltere Çekirdek Perakende Satışlar Aylık (Şubat)
10:00	İngiltere Çekirdek Perakende Satışlar Yıllık (Şubat)
10:00	İngiltere Perakende Satışlar Aylık (Şubat)
10:00	İngiltere Perakende Satışlar Yıllık (Şubat)
10:00	İngiltere GSYİH Çeyreklik (4. Çeyrek)
10:00	İngiltere GSYİH Yıllık (4. Çeyrek)
10:00	Türkiye Ekonomik Güven Endeksi (Mart)
10:55	Almanya İşsizlik Oranı (Mart)
13:00	Euro Bölgesi Tüketici Güveni (Mart)
15:30	ABD Kişisel Gelirler (Şubat)
15:30	ABD Kişisel Harcamalar (Şubat)
15:30	ABD Reel Kişisel Harcamalar (Şubat)
15:30	ABD Çekirdek Kişisel Tüketim Harcamaları (Aylık) (Şubat)
15:30	ABD Çekirdek Kişisel Tüketim Harcamaları (Yıllık) (Şubat)
17:00	ABD Michigan Tüketici Güveni (Mart)
22:45	FOMC Üyesi Bostic'in Konuşması

**ERCB:** KAP haber desteği

\*Haftalık takibimizdeki hisselerin tamamı hedef oldu.

**VIOP STRATEJİ – XU030 SPOT ENDEKS**

BİST 30 spot endeksi haftanın dün %0,54 değer kaybederek günü 10517 puan seviyesinden tamamladı. Spot endekste yukarı yönde 10800 puan seviyesini direnç olarak takip ediyoruz. Bu direncin aşılması ve üzerinde kalıcılık sağlanması halinde spot endekste

yukarı yönlü eğilim güç kazanabilir ve 11200 puan seviyesi test edilebilir. Bu nedenle vadeli taraftaki uzun pozisyonların korunması kazanç yaratabilir. Aşağı yönde ise 10300 puan seviyesini spot endekste destek olarak takip ediyor olacağız. Spotta 10300 puan seviyesinin altında gün sonu kapanışları gelmesi halinde vadeli taraftaki uzun pozisyonların sonlandırılarak kısa pozisyonların açılması faydalı olabilir.

### Küresel Ekonomik Gelişmeler

#### **Türkiye**

Goldman Sachs Türkiye Cumhuriyet Merkez Bankası'nın (TCMB) politika faizini 350 baz puan artıracığını öngördü.

#### **ABD**

Richmond Fed Başkanı Tom Barkin araçlara yönelik gümrük tarifelerinin tamamının tüketiciye yansımabileceğini söylerken, Boston Fed Başkanı Susan Collins tarifelerin enflasyonu arttıracığını belirtti.

Uluslararası kredi derecelendirme kuruluşu Standard & Poor's (S&P), ABD politikalarındaki belirsizliklere işaret ederek, büyüme beklentilerinde aşağı yönlü revizyona gitti.

Uluslararası kredi derecelendirme kuruluşu Fitch Ratings, ABD'nin gümrük vergilerinin etkilerinin uluslararası ticaret verilerine yansımaya başladığını bildirdi.

Uluslararası Para Fonu (IMF) Sözcüsü Julie Kozack, ABD'den gelen verilerin ekonomik faaliyette 2024'teki çok güçlü hızdan yavaşlama sinyali verdiğini ancak resesyonun temel varsayımlarının bir parçası olmadığını söyledi.

#### **Avrupa**

ABD Başkanı Donald Trump, Avrupa Birliği'nin ABD'ye karşı Kanada ile çalışması durumunda daha yüksek tarifelerin gelebileceğini söyledi.

#### **Asya**

Japonya'nın başkenti Tokyo'da, taze gıda maliyetleri hariç, mart ayındaki çekirdek enflasyonu yıllık bazda yüzde 2,4 olarak gerçekleşti.

## BİST 100 Endeksi Teknik Analizi

### BİST 100 endeksi günlük grafik

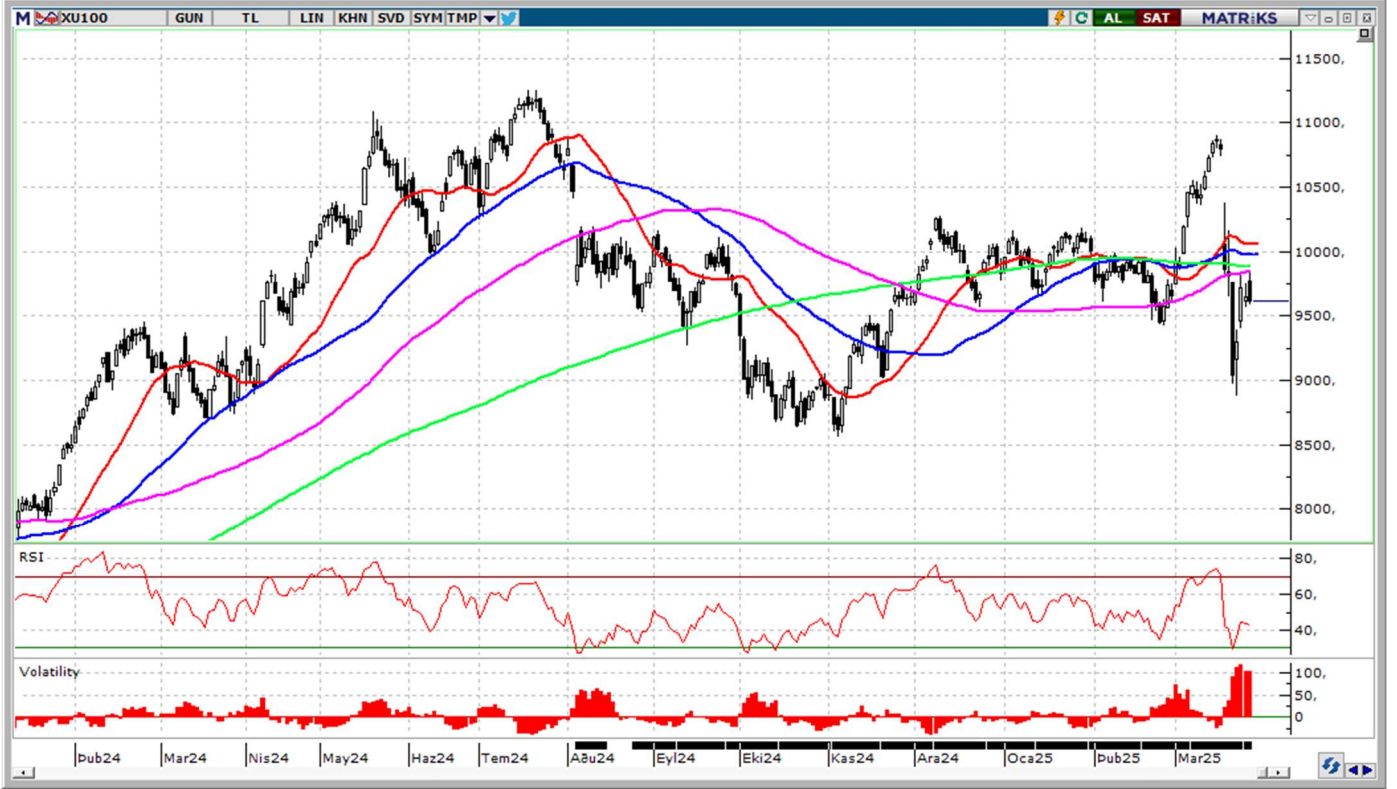

BİST100 endeksinde satıcılar seyrin dün devam etti. Bu geri çekilmenin sürmesi halinde 9400 seviyesi ana destek bölgesi olarak karşımıza çıkıyor. Bu seviye üzerinde fiyatlamaya korunduğu sürece geri çekilmelerin güç kazanmasını beklemeyiz. Öte yandan olası tepki alımlarının güç kazanması halinde 9800 seviyesi ana direnç bölgesi olarak takip edilmeye devam edilecek.

**Destekler:** 9560 / 9400 / 9175

**Dirençler:** 9670 / 9750 / 9800

# GÜNLÜK BİST BÜLTENİ

28.03.2025

## BİST 100 Hisseleri Teknik Destek ve Direnç Seviyeleri

BİST 100 endeksine dahil olan hisse senetlerinin Pivot Analizi kullanılarak belirlenen teknik destek ve direnç seviyeleri aşağıdaki tabloda sunulmuştur. (Pivot Analizi bir önceki işlem gününün en yüksek, en düşük ve kapanış fiyatları baz alınarak yapılan hesaplamalar ile finansal piyasalarda bir varlığın gelecekteki fiyat hareketlerinde belirli bir noktada trendin yön değiştirebileceği olası destek ve direnç seviyelerini belirlemek amacı ile kullanılan teknik analiz aracıdır.)

Hisse Kodu	Son İşlem Gününün Verileri			Pivot Seviyesi	Pivot Seviyesine Göre Durum	Direnç Seviyeleri			Destek Seviyeleri		
	Kapanış	En Yüksek	En Düşük			1. Direnç	2. Direnç	3. Direnç	1. Destek	2. Destek	3. Destek
AGROT	8,98	9,75	8,98	9,24	Kapanış < Pivot	9,49	10,01	10,26	8,72	8,47	7,95
AKBNK	52,80	54,90	52,30	53,33	Kapanış < Pivot	54,37	55,93	56,97	51,77	50,73	49,17
AKFYE	16,23	16,68	16,04	16,32	Kapanış < Pivot	16,59	16,96	17,23	15,95	15,68	15,31
AKSA	10,97	11,30	10,96	11,08	Kapanış < Pivot	11,19	11,42	11,53	10,85	10,74	10,51
AKSEN	33,60	34,46	33,60	33,89	Kapanış < Pivot	34,17	34,75	35,03	33,31	33,03	32,45
ALARK	95,30	99,65	94,65	96,53	Kapanış < Pivot	98,42	101,53	103,42	93,42	91,53	88,42
ALFAS	50,60	53,30	50,60	51,50	Kapanış < Pivot	52,40	54,20	55,10	49,70	48,80	47,00
ALTNY	88,50	93,95	88,50	90,32	Kapanış < Pivot	92,13	95,77	97,58	86,68	84,87	81,23
AEFES	167,50	173,10	167,50	169,37	Kapanış < Pivot	171,23	174,97	176,83	165,63	163,77	160,03
AGHOL	297,75	310,50	297,75	302,00	Kapanış < Pivot	306,25	314,75	319,00	293,50	289,25	280,75
ANHYT	91,85	95,65	91,80	93,10	Kapanış < Pivot	94,40	96,95	98,25	90,55	89,25	86,70
ANSGR	99,85	105,00	99,85	101,57	Kapanış < Pivot	103,28	106,72	108,43	98,13	96,42	92,98
ARCLK	136,00	142,40	134,50	137,63	Kapanış < Pivot	140,77	145,53	148,67	132,87	129,73	124,97
ARDYZ	27,52	28,68	27,20	27,80	Kapanış < Pivot	28,40	29,28	29,88	26,92	26,32	25,44
ASELS	117,00	118,20	115,00	116,73	Kapanış > Pivot	118,47	119,93	121,67	115,27	113,53	112,07
ASTOR	109,20	114,60	109,20	111,00	Kapanış < Pivot	112,80	116,40	118,20	107,40	105,60	102,00
BTCIM	4,37	4,50	4,37	4,41	Kapanış < Pivot	4,46	4,54	4,59	4,33	4,28	4,20
BSOKE	12,80	13,10	12,70	12,87	Kapanış < Pivot	13,03	13,27	13,43	12,63	12,47	12,23
BERA	16,38	16,89	16,19	16,49	Kapanış < Pivot	16,78	17,19	17,48	16,08	15,79	15,38
BIMAS	461,75	478,75	458,75	466,42	Kapanış < Pivot	474,08	486,42	494,08	454,08	446,42	434,08
BRSAN	364,00	374,50	361,50	366,67	Kapanış < Pivot	371,83	379,67	384,83	358,83	353,67	345,83
BRYAT	1.891,00	1.930,00	1.885,00	1.902,00	Kapanış < Pivot	1.919,00	1.947,00	1.964,00	1.874,00	1.857,00	1.829,00
CCOLA	53,00	54,70	53,00	53,57	Kapanış < Pivot	54,13	55,27	55,83	52,43	51,87	50,73
CVKMD	9,98	10,47	9,95	10,13	Kapanış < Pivot	10,32	10,65	10,84	9,80	9,61	9,28
CWENE	16,60	17,09	16,60	16,76	Kapanış < Pivot	16,93	17,25	17,42	16,44	16,27	15,95
CANTE	1,58	1,58	1,45	1,54	Kapanış > Pivot	1,62	1,67	1,75	1,49	1,41	1,36
CLEBI	2.827,50	2.895,00	2.800,00	2.840,83	Kapanış < Pivot	2.881,67	2.935,83	2.976,67	2.786,67	2.745,83	2.691,67
CIMSA	51,05	52,95	50,70	51,57	Kapanış < Pivot	52,43	53,82	54,68	50,18	49,32	47,93
DOHOL	15,26	15,45	15,09	15,27	Kapanış < Pivot	15,44	15,63	15,80	15,08	14,91	14,72
DOAS	226,90	230,80	223,10	226,93	Kapanış < Pivot	230,77	234,63	238,47	223,07	219,23	215,37
ECILC	43,10	44,48	43,00	43,53	Kapanış < Pivot	44,05	45,01	45,53	42,57	42,05	41,09
EGEEN	9.275,00	9.520,00	9.245,00	9.346,67	Kapanış < Pivot	9.448,33	9.621,67	9.723,33	9.173,33	9.071,67	8.898,33
EKGYO	12,42	13,09	12,37	12,63	Kapanış < Pivot	12,88	13,35	13,60	12,16	11,91	11,44
ENJSA	55,80	58,45	55,65	56,63	Kapanış < Pivot	57,62	59,43	60,42	54,82	53,83	52,02
ENERY	3,26	3,37	3,25	3,29	Kapanış < Pivot	3,34	3,41	3,46	3,22	3,17	3,10
ENKAI	63,05	67,20	62,15	64,13	Kapanış < Pivot	66,12	69,18	71,17	61,07	59,08	56,02
EREGL	22,36	23,04	22,26	22,55	Kapanış < Pivot	22,85	23,33	23,63	22,07	21,77	21,29
EUPWR	27,96	29,26	27,94	28,39	Kapanış < Pivot	28,83	29,71	30,15	27,51	27,07	26,19
FENER	46,82	48,28	46,80	47,30	Kapanış < Pivot	47,80	48,78	49,28	46,32	45,82	44,84
FROTO	1.028,00	1.045,00	1.024,00	1.032,33	Kapanış < Pivot	1.040,67	1.053,33	1.061,67	1.019,67	1.011,33	998,67
GARAN	123,10	123,70	119,70	122,17	Kapanış > Pivot	124,63	126,17	128,63	120,63	118,17	116,63
GESAN	43,02	45,10	43,02	43,71	Kapanış < Pivot	44,41	45,79	46,49	42,33	41,63	40,25
GOLTS	412,25	422,50	411,25	415,33	Kapanış < Pivot	419,42	426,58	430,67	408,17	404,08	396,92
GUBRF	247,80	257,00	246,20	250,33	Kapanış < Pivot	254,47	261,13	265,27	243,67	239,53	232,87
HEKTS	3,25	3,35	3,21	3,27	Kapanış < Pivot	3,33	3,41	3,47	3,19	3,13	3,05
IEYHO	8,60	8,98	8,44	8,67	Kapanış < Pivot	8,91	9,21	9,45	8,37	8,13	7,83

İntegral Yatırım Menkul Değerler A.Ş.

Maslak Mahallesi Saat Sokak Spine Tower No:5 Kat:2 34398 Sarıyer / İSTANBUL

t: 444 1 858 (ULU) • f: 0212 328 30 81 • Mersis No: 0 478 051 8427 000 17

[www.integralyatirim.com.tr](http://www.integralyatirim.com.tr)

# GÜNLÜK BIST BÜLTENİ

28.03.2025

ISCTR	12,50	12,95	12,41	12,62	Kapanış < Pivot	12,83	13,16	13,37	12,29	12,08	11,75
ISMEN	47,44	49,16	47,24	47,95	Kapanış < Pivot	48,65	49,87	50,57	46,73	46,03	44,81
KLSE	29,96	30,28	29,56	29,93	Kapanış > Pivot	30,31	30,65	31,03	29,59	29,21	28,87
KRDMD	29,32	29,92	28,92	29,39	Kapanış < Pivot	29,85	30,39	30,85	28,85	28,39	27,85
KARSN	11,14	11,37	11,10	11,20	Kapanış < Pivot	11,31	11,47	11,58	11,04	10,93	10,77
KCAER	12,40	13,11	12,30	12,60	Kapanış < Pivot	12,91	13,41	13,72	12,10	11,79	11,29
KCHOL	161,30	168,20	160,60	163,37	Kapanış < Pivot	166,13	170,97	173,73	158,53	155,77	150,93
KONTR	27,70	29,46	27,60	28,25	Kapanış < Pivot	28,91	30,11	30,77	27,05	26,39	25,19
KONYA	5.540,00	5.625,00	5.522,50	5.562,50	Kapanış < Pivot	5.602,50	5.665,00	5.705,00	5.500,00	5.460,00	5.397,50
KOZAL	27,06	27,24	26,24	26,85	Kapanış > Pivot	27,45	27,85	28,45	26,45	25,85	25,45
KOZAA	80,60	82,35	80,35	81,10	Kapanış < Pivot	81,85	83,10	83,85	79,85	79,10	77,85
LIDER	203,50	205,70	198,60	202,60	Kapanış > Pivot	206,60	209,70	213,70	199,50	195,50	192,40
MAGEN	27,80	28,38	26,22	27,47	Kapanış > Pivot	28,71	29,63	30,87	26,55	25,31	24,39
MAVI	67,50	68,70	67,05	67,75	Kapanış < Pivot	68,45	69,40	70,10	66,80	66,10	65,15
MIATK	46,44	48,50	46,26	47,07	Kapanış < Pivot	47,87	49,31	50,11	45,63	44,83	43,39
MGROS	500,00	514,50	498,00	504,17	Kapanış < Pivot	510,33	520,67	526,83	493,83	487,67	477,33
MPARK	313,00	322,50	312,25	315,92	Kapanış < Pivot	319,58	326,17	329,83	309,33	305,67	299,00
NTHOL	36,88	37,80	36,60	37,09	Kapanış < Pivot	37,59	38,29	38,79	36,39	35,89	35,19
ODAS	5,05	5,20	5,01	5,09	Kapanış < Pivot	5,16	5,28	5,35	4,97	4,90	4,78
OTKAR	483,00	495,00	478,00	485,33	Kapanış < Pivot	492,67	502,33	509,67	475,67	468,33	458,67
OYAKC	30,74	32,10	30,08	30,97	Kapanış < Pivot	31,87	32,99	33,89	29,85	28,95	27,83
PASEU	35,30	35,80	35,06	35,39	Kapanış < Pivot	35,71	36,13	36,45	34,97	34,65	34,23
PGSUS	254,25	261,00	252,50	255,92	Kapanış < Pivot	259,33	264,42	267,83	250,83	247,42	242,33
PETKM	16,93	17,32	16,86	17,04	Kapanış < Pivot	17,21	17,50	17,67	16,75	16,58	16,29
REEDR	13,35	14,20	13,25	13,60	Kapanış < Pivot	13,95	14,55	14,90	13,00	12,65	12,05
SAHOL	82,15	86,15	81,90	83,40	Kapanış < Pivot	84,90	87,65	89,15	80,65	79,15	76,40
SASA	3,70	3,76	3,49	3,65	Kapanış > Pivot	3,81	3,92	4,08	3,54	3,38	3,27
SDTTR	193,10	203,00	191,60	195,90	Kapanış < Pivot	200,20	207,30	211,60	188,80	184,50	177,40
SELEC	65,30	65,65	64,30	65,08	Kapanış > Pivot	65,87	66,43	67,22	64,52	63,73	63,17
SMRTG	31,68	32,82	31,62	32,04	Kapanış < Pivot	32,46	33,24	33,66	31,26	30,84	30,06
SKBNK	4,61	4,74	4,57	4,64	Kapanış < Pivot	4,71	4,81	4,88	4,54	4,47	4,37
SISE	37,30	38,48	37,02	37,60	Kapanış < Pivot	38,18	39,06	39,64	36,72	36,14	35,26
SOKM	36,22	37,68	36,02	36,64	Kapanış < Pivot	37,26	38,30	38,92	35,60	34,98	33,94
HALKB	21,94	22,20	21,58	21,91	Kapanış > Pivot	22,23	22,53	22,85	21,61	21,29	20,99
TSKB	11,06	11,38	10,97	11,14	Kapanış < Pivot	11,30	11,55	11,71	10,89	10,73	10,48
TABGD	167,20	169,80	165,30	167,43	Kapanış < Pivot	169,57	171,93	174,07	165,07	162,93	160,57
TAVHL	249,50	254,50	249,50	251,17	Kapanış < Pivot	252,83	256,17	257,83	247,83	246,17	242,83
TKFEN	149,50	154,20	147,80	150,50	Kapanış < Pivot	153,20	156,90	159,60	146,80	144,10	140,40
TOASO	172,40	177,50	171,80	173,90	Kapanış < Pivot	176,00	179,60	181,70	170,30	168,20	164,60
TSPOR	0,99	1,01	0,98	0,99	Kapanış < Pivot	1,01	1,02	1,04	0,98	0,96	0,95
TUKAS	2,05	2,14	2,04	2,08	Kapanış < Pivot	2,11	2,18	2,21	2,01	1,98	1,91
TCELL	93,20	95,50	92,35	93,68	Kapanış < Pivot	95,02	96,83	98,17	91,87	90,53	88,72
TMSN	93,10	95,85	93,00	93,98	Kapanış < Pivot	94,97	96,83	97,82	92,12	91,13	89,27
TUPRS	142,20	144,60	141,50	142,77	Kapanış < Pivot	144,03	145,87	147,13	140,93	139,67	137,83
THYAO	308,50	316,00	308,00	310,83	Kapanış < Pivot	313,67	318,83	321,67	305,67	302,83	297,67
TTKOM	49,40	50,30	49,28	49,66	Kapanış < Pivot	50,04	50,68	51,06	49,02	48,64	48,00
TTRAK	831,50	846,50	826,00	834,67	Kapanış < Pivot	843,33	855,17	863,83	822,83	814,17	802,33
TURSG	18,02	18,71	17,92	18,22	Kapanış < Pivot	18,51	19,01	19,30	17,72	17,43	16,93
ULKER	119,10	122,00	118,20	119,77	Kapanış < Pivot	121,33	123,57	125,13	117,53	115,97	113,73
VAKBN	24,98	25,22	24,26	24,82	Kapanış > Pivot	25,38	25,78	26,34	24,42	23,86	23,46
VESTL	48,52	50,65	48,44	49,20	Kapanış < Pivot	49,97	51,41	52,18	47,76	46,99	45,55
YKBNK	24,30	25,20	24,14	24,55	Kapanış < Pivot	24,95	25,61	26,01	23,89	23,49	22,83
YEOTK	52,05	55,40	51,45	52,97	Kapanış < Pivot	54,48	56,92	58,43	50,53	49,02	46,58
ZOREN	3,44	3,53	3,44	3,47	Kapanış < Pivot	3,50	3,56	3,59	3,41	3,38	3,32
XU100	9.612,84	9.830,83	9.593,66	9.679,11	Kapanış < Pivot	9.764,56	9.916,28	10.001,73	9.527,39	9.441,94	9.290,22

İntegral Yatırım Menkul Değerler A.Ş.

Maslak Mahallesi Saat Sokak Spine Tower No:5 Kat:2 34398 Sarıyer / İSTANBUL

t: 444 1 858 (ULU) • f: 0212 328 30 81 • Mersis No: 0 478 051 8427 000 17

[www.integralyatirim.com.tr](http://www.integralyatirim.com.tr)

# GÜNLÜK BIST BÜLTENİ

28.03.2025

## Bu Hafta Takibimizdeki Hisseler

	Pozisyon	Alış Seviyesi	Satış Hedefi	Stop Seviyesi	Piyasa Değeri mn	F/K x	PD/DD x
	Giriş	TL	TL	TL	TL		
EKGYO	Kapanış Fiyatı	12,15	12,58	11,72	46.170	3,6	0,5
ENKAI	Kapanış Fiyatı	59,45	61,53	57,37	356.700	14,4	1,3
FROTO	Kapanış Fiyatı	995,50	1.030,34	960,66	349.331	9,0	3,0
KOZAL	Kapanış Fiyatı	23,52	24,34	22,70	75.323	124,7	2,5
TURSG	Kapanış Fiyatı	15,70	16,25	15,15	78.500	6,2	2,7
ULKER	Kapanış Fiyatı	113,30	117,27	109,33	41.839	5,7	1,3
<b>BIST 100</b>		<b>9.045</b>					

\* Takibimizdeki hisseler tamamen teknik analize göre belirlenmektedir. İşlem hacmi ve likiditesi yüksek 100 Endeks hisselerinden olmasına öncelik verilmektedir. Pozisyona giriş fiyatları Cuma günü kapanış seansında oluşan fiyatlardan yapılmaktadır. Hedefine ulaşmayan pozisyonlar stop loss seviyesinin altına inmediyse, bir sonraki Cuma günü kapanış fiyatından kapatılmaktadır. Belirlenen stop loss seviyeleri referans stop noktasıdır. Bu stop loss seviyesinin altında bir kapanış olması halinde referans değer gün sonu kapanış olarak alınacaktır.

**\*Haftalık takibimizdeki hisselerin tamamı hedef oldu.**

## Şirket Haberleri

**BRKVY** – 05.03.2025 tarihli Özel Durum Açıklamasında, Şirketin, Denizbank A.Ş.'nin gerçekleştirdiği tahsili gecikmiş alacak satışında, satışa çıkarılan 394,1 milyon TL anaparaya sahip 1 bireysel nitelikli portföyün ihalesini kazandığı duyurulmuştur. Anaparası toplam 394,1 milyon TL olan ihaleye konu alacakların devir işlemleri ve sözleşmenin imza süreci 27.03.2025 tarihinde tamamlanmıştır.

**SMRVA** – Şirket ,Koç Fiat Kredi Finansman. A.Ş.'nin 25.12.2024 tarihinde gerçekleştirdiği tahsili gecikmiş alacak portföyü satışında satışa çıkarılan toplamda 22.927.993,14 TL anapara büyüklüğündeki 1 adet ticari portföy ihalesini en yüksek teklifi vererek kazanmıştır. Bu ihaleye ilişkin devir ve temlik işlemleri 18.03.2025 tarihi itibarıyla tamamlanmıştır, 27.03.2025 tarihi itibarıyla operasyonel süreçleri sonuçlandırılmış ve tahsilat sürecine dahil edilmiştir.

**PARSN** – Şirketin iştiraki Asil Çelik San.ve Tic.A.Ş.'nin 27.03.2025 tarihli 2024 yılı Olağan Genel Kurul Toplantısı'nda, yasal mali tablolarında hesaplanan dağıtılabilir dönem karından dağıtım kararı alınmıştır. Alınan karara göre Şirketin payına isabet eden rakam konsolide 269.062.799,40 TL'dir.

**PLTUR** – Şirket tarafından daha önce kesinleşen ihale kararının bildirildiği 2025/350357 ihale kayıt numaralı İSTANBUL BÜYÜKŞEHİR BELEDİYESİ DESTEK HİZMETLERİ ŞUBE MÜDÜRLÜĞÜ tarafından yapılan Personel Taşıma Hizmet Alımı işi 237.402.100,00 TL + KDV bedel üzerinden sözleşme imzalanmıştır. İşin başlama tarihi 01.04.2025'dir. Ayrıca, 2025/249098 ihale kayıt numaralı İSTANBUL BÜYÜKŞEHİR BELEDİYESİ DESTEK HİZMETLERİ ŞUBE MÜDÜRLÜĞÜ tarafından yapılan Personel Taşıma Hizmet Alımı işi 985.637.075,00 TL + KDV bedel ile ekonomik olarak en avantajlı teklif sahibi olan Şirket üzerinde kalmış olup, kesinleşen ihale kararı Şirket tarafına tebliğ edilmiştir. İhale mevzuatı kapsamında sözleşme imzalanması için davet beklenmektedir.

Integral Yatırım Menkul Değerler A.Ş.

Maslak Mahallesi Saat Sokak Spine Tower No:5 Kat:2 34398 Sarıyer / İSTANBUL

t: 444 1 858 (ULU) • f: 0212 328 30 81 • Mersis No: 0 478 051 8427 000 17

[www.integralyatirim.com.tr](http://www.integralyatirim.com.tr)

## GÜNLÜK BIST BÜLTENİ

28.03.2025

**GLCVY** – 24.03.2025 tarihli Özel Durum Açıklamasında, Fibabanka A.Ş.'nin 24.03.2025 tarihinde gerçekleştirdiği tahsili gecikmiş alacak satışında, satışa çıkarılan 67,3 Milyon TL anapara büyüklüğündeki 1 bireysel portföyün ihalesini şirketin kazandığı duyurulmuştur. Bu ihaleye konu alacakların devir ve temlik işlemleri 27.03.2025 tarihi itibarıyla tamamlanmıştır.

**INVES** – Şirketin %100 oranında pay sahibi olduğu REM GSYO A.Ş.; 27.03.2025 tarihinde Teknoloji ve Yazılım sektöründe faaliyet gösteren 15.000.000 TL ödenmiş sermayeye sahip Erlab Teknoloji A.Ş.'ye tahsili sermaye artırımını yöntemi ile %25 ve mevcut ortaktan pay alımı yöntemi ile %25 olmak üzere toplam 10.000.000 adet pay için 85.000.000 TL karşılığında %50 oranında ortak olunmuştur.

**LINK** – Şirket, bilişim sektöründe faaliyet gösteren bir müşterisi ile ileri teknoloji güvenlik/bilişim donanımları ve Şirketin Ar-Ge ekipleri tarafından geliştirilmiş yapay zeka destekli güvenlik yazılımları içeren KDV dahil 207.980.000 TL'lik bir sözleşmeye imza atmıştır. Gerçekleştirilen bu anlaşma, Şirketin güvenlik teknolojileri alanındaki gücünü arttırırken, yeni projeler ve küresel pazarlara açılma hedeflerine de katkı sağlayacaktır. Sözleşme kapsamında yer alan ürünlerin belirlenen takvim çerçevesinde kısa sürede teslim edilmesi planlanmaktadır.

**IHLAS** – Şirketin bağlı ortaklığı İhlas Girişim Sermayesi Yatırım Ortaklığı A.Ş. Yönetim Kurulu, halka arz süreci kapsamında, şirket sermayesinin Sermaye Piyasası Kurulu tarafından 2025 yılı için belirlenen asgari sermaye tutarına yükseltilmesi amacıyla, 500.000.000 TL kayıtlı sermaye tavanı içerisinde, mevcut 200.000.000 TL sermayenin %50 oranında artırılarak 300.000.000 TL'ye çıkarılmasına karar vermiştir.

**GSDHO** – 24.03.2025 tarihli Özel Durum Açıklamasında, Fibabanka A.Ş.'nin 24.03.2025 tarihinde gerçekleştirdiği tahsili gecikmiş alacak satışında, satışa çıkarılan toplam 110 milyon TL anapara büyüklüğündeki ticari/kobi nitelikli portföyün ihalesini şirketin sermayesinin tamamına sahip olduğu bağlı ortaklığı GSD Varlık Yönetim A.Ş.'nin kazandığı duyurulmuştur. Bu ihaleye konu alacakların devir ve temlik işlemleri 27.03.2025 tarihi itibarıyla tamamlanmıştır.

**ERCB** – Erciyas Çelik Boru San. A.Ş., daha önce iki boru alım fazını üretmiş olduğu demiryolu ve karayolu bağlantıları ile Avrupa'nın küresel ticaretinde stratejik bir öneme sahip, Adriyatik Denizi'nin en büyük konteyner limanı olması yanı sıra, yeni genişleme fazları ile de Güney Avrupa'nın en büyük limanı haline gelecek olan müşterisinin 3. faz boru üretim işini euro kontrat anlaşması ile yaklaşık 32,5 milyon USD tutarı ile almıştır. Sevkiyatların 2025 yılı içerisinde gerçekleştirilmesi hedeflenmektedir.

**SEGMM** – Şirketin 12.03.2025 tarihli KAP açıklaması kapsamında Torbalı Ticaret Sicil Müdürlüğü nezdinde 6255 sicil no. ile kayıtlı 0323054499900019 MERSİS numaralı, merkezi Yazıbaşı Mahallesi Yazıbaşı İzmir Caddesi N51 Torbalı/İzmir adresinde bulunan ENF Gıda Danışmanlık İç ve Dış Ticaret San. Anonim Şirketi ile 27.03.2025 tarihinde sözleşme imzalamıştır. ENF Gıda Danışmanlık İç ve Dış Ticaret Sanayi Anonim Şirketi'nin halen 16.000.000 TL olan sermayesi 46.000.000 TL'ye tahsisli olarak artırılabilecek, artırılan sermayeyi temsil eden 30.000.000 adet pay Seğmen Kardeşler Gıda Üretim ve Ambalaj Sanayi Anonim Şirketine verilecektir. Ancak 30.000.000 adet pay Şirketin %75 pay oranına ulaşması için yeterli olmadığından, sermaye artırımını aşamasında Kurucu (Rukiye KOCATÜRK), Şirketimize 4.500.000 adet payı bedelsiz olarak devredecektir. Böylece, sermaye artırımını sonrası Seğmen Kardeşler Gıda Üretim ve Ambalaj Sanayi A.Ş. 34.500.000 adet payı olacaktır. Sermaye artırımını işlemlerinin tamamlanması Genel Kurul'un tescil edilmesi ile tamamlanması planlanmaktadır. Şirket, işlemler tamamlandığında organik ve atıştırmalık gıda sektöründe faaliyet gösteren meyve küpleri, doğal kurutulmuş meyveler, infüze kuru meyveler üretimi ve satışı yapan ENF Gıda Danışmanlık İç ve Dış Ticaret Sanayi Anonim Şirketi'nin %75 hissesine sahip olacak olup, ihracat odaklı büyüme stratejisi doğrultusunda katma değerli ve inovatif ürünlerle Şirketin faaliyetlerine katkı sağlanması planlanmaktadır.

İntegral Yatırım Menkul Değerler A.Ş.

Maslak Mahallesi Saat Sokak Spine Tower No:5 Kat:2 34398 Sarıyer / İSTANBUL

t: 444 1 858 (ULU) • f: 0212 328 30 81 • Mersis No: 0 478 051 8427 000 17

[www.integralyatirim.com.tr](http://www.integralyatirim.com.tr)

## GÜNLÜK BIST BÜLTENİ

28.03.2025

**CONSE** – Şirketin %100 bağlı ortaklığı Tres Enerji Hizmetleri Sanayi ve Ticaret A.Ş. (Tres Enerji) ile Boyner Büyük Mağazacılık A.Ş. ("Boyner") ve Boyner Holding A.Ş. arasında, Boyner'in öz tüketimine yönelik olarak, Tres Enerji tarafından arazi üzerinde 2.8 MWp-3.2 MWp arası kurulu güce kadar güneş enerji santralının kurulması, işletilmesi ve devrine yönelik sözleşme imzalandığı ve santralin 2025 yılı içerisinde işletmeye alınmasının öngörüldüğü Şirkete bildirilmiştir.

**AGHOL** – Şirket pay başına brüt 5,1327 TL kar payı dağıtma kararı aldı. (Teklif edilen hak kullanım tarihi: 28.05.2025)

**GENTS** – Şirket iki eşit taksit halinde pay başına toplam brüt 0,30 TL kar payı dağıtma kararı aldı.

**BIGCH** – Şirket pay başına brüt 0,7290 TL kar payı dağıtma kararı aldı. (Teklif edilen hak kullanım tarihi: 31.07.2025)

### Pay Geri Alımı Bildirimleri

27.03.2025 tarihinde Borsa İstanbul'da yapılan pay geri alımı işlemlerine ait bildirimler aşağıdaki tabloda sunulmuştur.

HİSSE KODU	ORTALAMA FİYAT (TL)	GERİ ALINAN PAY ADEDİ
FRIGO	7,48	40.000
GRTHO	322,75	10.000
OZGYO	4,83	314.354
AGESA	126,55	30.000
AVGYO	8,92	86.000
AHGAZ	21,12	400.000
KOCMT	12,71	107.000
LKMNH	18,17	60.246
DCTTR	35,84	100.000
GEDIK	8,00	250.000
DAGHL	50,25	30.000
PCILT	11,99	70.000
BALSU	14,82	353.713
ENERY	3,32	3.500.000
MHRGY	4,80	1.000.000
VAKBN	24,48-24,90	2.971.644



## GÜNLÜK BIST BÜLTENİ

28.03.2025

**Yasal Uyarı Notu:** Burada yer alan yatırım bilgi, yorum ve tavsiyeleri yatırım danışmanlığı kapsamında değildir. Yatırım danışmanlığı hizmeti, yetkili kuruluşlar tarafından kişilerin risk ve getiri tercihleri dikkate alınarak kişiye özel sunulmaktadır. Burada yer alan yorum ve tavsiyeler ise genel niteliktedir. Bu tavsiyeler mali durumunuz ile risk ve getiri tercihlerinize uygun olmayabilir. Bu nedenle, sadece burada yer alan bilgilere dayanılarak yatırım kararı verilmesi beklentilerinize uygun sonuçlar doğurmayabilir.

Bu bilgiler ve görüşler önceden haber vermeksizin değiştirilebilir. İntegral Yatırım Menkul Değerler A.Ş. bilgilerin ve ifade edilen görüşlerin doğru, eksiksiz ve güncelleştirilmiş olduğuna dair (açıkça ifade edilmiş veya ima edilmiş) hiçbir beyan ve taahhütte bulunmaz. İçerik kesinlikle mali, hukuki, vergi veya diğer konularda bir tavsiye niteliği taşımadığı gibi, tamamen içeriğe dayalı olarak yatırım yapılmamalı veya karar alınmamalıdır. Herhangi bir yatırım konulu karar almadan önce bir uzmandan görüş alınmalıdır. Sorumluluğun Sınırlandırılması: İntegral Yatırım Menkul Değerler A.Ş. herhangi bir sınırlandırma olmaksızın, dolaylı, direkt veya bir fiilin sonucu olarak ortaya çıkan zararlar da dâhil olmak üzere her türlü kayıp ve hasarla ilgili sorumluluk kabul etmez.

**Çekince:** Bu rapor tarafımızca doğruluğu ve güvenilirliği kabul edilmiş kaynaklar kullanılarak hazırlanmış olup yatırımcılara kendi oluşturacakları yatırım kararlarında yardımcı olmayı hedeflemekte ve herhangi bir yatırım aracını alma veya satma yönünde yatırımcıların kararlarını etkilemeyi amaçlamamaktadır. Yatırımcıların verecekleri yatırım kararları ile bu raporda bulunan görüş, bilgi ve veriler arasında bir bağlantı kurulamayacağı gibi, söz konusu kararların neticesinde oluşabilecek yanlışlık veya zararlardan kurum çalışanları ile Ulukartal Holding A.Ş. ve İntegral Yatırım Menkul Değerler A.Ş.'nin herhangi bir sorumluluğu bulunmamaktadır.

Bu rapordaki her türlü iç ve dış piyasa tablo ve grafikler, bu konularda resmi hizmet veren yetkili üçüncü kişi kurumlardan elde edilmiş olup, İntegral Yatırım Menkul Değerler A.Ş. tarafından herhangi bir maddi menfaat beklentisi olmaksızın genel anlamda bilgilendirmek amacıyla hazırlanmıştır. Bu raporda bulunan bilgiler belli bir gelirin sağlanmasına yönelik olarak verilmemektedir.