

**Piyasa Beklentimiz**

Dün güne %0,30 yükselişle 10518 puandan başlangıç yapan BIST 100 endeksi, açılış sonrasında yatay bir seyir izledi. Akşam seans kapanışına doğru gelen alımlarla birlikte endeks, günü %1,85 artışla 10680 seviyesinden gerçekleştirdi. Endeksin açılış seviyesi gün içinde görülen en düşük seviye olarak kayıtlara geçerken, gün içi en yüksek seviye ise 10715 puan seviyesi oldu. Türkiye Cumhuriyet Merkez Bankası Haziran ayına ait para politikası kararında faizin sabit tutulması yönünde kararı aldı ve faizi %50 seviyesinde tuttu. Piyasanın beklentisi de politika faizinin sabit tutulması yönündeydi. Sürpriz bir karar değil. Merkez Bankasının karar metnindeki ilk paragrafında her zaman olduğu gibi aylık enflasyon seyrinden bahsetti. TCMB Mayıs ayı enflasyonu Nisan ayı enflasyonu ile kıyasladığında zayıflama etkilerinin kesintiye uğradığını ifade etti. Doğalgaz fiyatlarındaki baz etkisi Mayıs ayı enflasyonunu yukarı iten etkenlerden bir tanesi oldu. Mayıs ayındaki enflasyon verisi etkilerini geçici olarak tanımladı. Piyasa algılamalarını bozacak bir karar metni yoktu. Gayet açık ve piyasa gerçekleriyle uyumluydu. Dolayısıyla ilk etapta sakin ve yatay fiyatlamalar izlenirken daha sonrasında alımlar hızlandı. Özellikle bankacılık endeksi güçlü kaldı. Bugün Bugünün ana gündemi Mali Eylem Görev Gücü'nün Singapur'daki toplantısı olacak. FATF'ın Çarşamba günü başlayan ve bugün sonuçlanacak toplantısının ardından alınan kararları TSİ 12.00'de açıklaması bekleniyor.

**Bugün hareketli olmasını beklediğimiz hisseler:**

**AKBNK, ISCTR, YKBNK, GARAN:** Bankalarda güçlü teknik görünümün devamı

**KCHOL, FROTO, AGHOL:** Tepki hareketinin devamı beklentisi

Bu hafta takip ettiğimiz hisselerde ASELS, THAYO, ASTOR, COLA, MGROS Stoplandı.

|                 | SON      | YÜKSEK   | DÜŞÜK    | GÜN FARKI(%) | HACİM mn |
|-----------------|----------|----------|----------|--------------|----------|
| BIST 100        | 10.681   | 10.716   | 10.518   | 1,85%        | 88.091   |
| BIST 30         | 11.650   | 11.699   | 11.463   | 1,99%        | 66.569   |
| BANKA ENDEKSİ   | 15.637   | 15.681   | 15.202   | 3,36%        | 18.668   |
| HOLDING ENDEKSİ | 9.512    | 9.527    | 9.346    | 0,99%        | 11.915   |
| SANAYİ ENDEKSİ  | 14.364   | 14.405   | 14.139   | 1,79%        | 44.960   |
| GRAM ALTIN      | 2463,274 | 2468,652 | 2453,394 | 0,50%        |          |
| Dolar/TL        | 32,9661  | 33,0736  | 32,8421  | 0,18%        |          |
| EUR/USD         | 1,06906  | 1,07125  | 1,06855  | 0,01%        |          |
| YABANCI TAKAS % | 38,16    |          |          | -1,90%       |          |

**Ekonomik Takvim**

|       |     |        |   |
|-------|-----|--------|---|
| 09:00 | GBP | Yüksek | İngiltere GSYİH Çeyreklik (1. Çeyrek)                     |
| 09:00 | GBP | Yüksek | İngiltere GSYİH Yıllık (1. Çeyrek)                        |
| 09:00 | EUR | Orta   | Almanya Perakende Satışlar (Aylık) (Mayıs)                |
| 09:00 | EUR | Orta   | Almanya Perakende Satışlar (Yıllık) (Mayıs)               |
| 10:55 | EUR | Orta   | Almanya İşsizlik Oranı (Haziran)                          |
| 15:30 | USD | Yüksek | ABD Kişisel Gelirler (Mayıs)                              |
| 15:30 | USD | Yüksek | ABD Kişisel Harcamalar (Mayıs)                            |
| 15:30 | USD | Yüksek | ABD Reel Kişisel Harcamalar (Mayıs)                       |
| 15:30 | USD | Yüksek | ABD Çekirdek Kişisel Tüketim Harcamaları (Aylık) (Mayıs)  |
| 15:30 | USD | Yüksek | ABD Çekirdek Kişisel Tüketim Harcamaları (Yıllık) (Mayıs) |
| 16:45 | USD | Yüksek | ABD Chicago PMI (Haziran)                                 |
| 17:00 | USD | Orta   | ABD Michigan Tüketici Güveni (Haziran)                    |
| 19:00 | USD | Yüksek | FOMC Üyesi Bowman'ın Konuşması                            |

### VIOP STRATEJİ – XU030 SPOT ENDEKS

BİST 30 VIOP kontratı için saatlik grafikte teknik göstergeler bozulma göstermesine karşın günlük grafikte teknik göstergeler hala güçlü. Dolayısıyla kısa vadeli teknik göstergelerde oluşan uzaklaşmalar tepkiyle karşılanabilir. Spot endeksin gerilediği 11422 seviyesinden yukarı yönde tepkiler gelebilir. Buna karşın 11600 seviyesi üzerine yerleşik seyirler oluşmadığı sürece yükselişin tepki mahiyetinde kalmasını bekleriz. Tam olarak satış yönlü durmak için aceleci olmamakta fayda olabilir. Bu tarz günlerde beklemede kalmak daha sağlıklı olabilir.

### Küresel Ekonomik Gelişmeler

#### **Türkiye**

TCMB zorunlu karşılık için kaldıraç oranına dayalı yükümlülüğü kaldırarak banka maliyetlerini aşağı çekecek ve gerileyen mevduat faizine karşılık bankaların elinin rahatlatılacak bir adım attı.

Türkiye Cumhuriyet Merkez Bankası (TCMB) bir önceki toplantıda olduğu gibi daha önce atılan sıkılaştırma adımlarının gecikmeli etkilerine işaret ederek politika faizini beklentilere paralel şekilde yüzde 50 seviyesinde tuttu. Karar metninde likidite fazlasıyla ilgili olarak da sterilizasyonun gerektiğinde çeşitlendirilerek gerçekleştirileceği mesajını verdi.

Merkez Bankası, ticari kredilerin erken ödenmesi durumunda bankalarca talep edilebilecek "erken ödeme ücretine" yönelik düzenleme yaptı.

İsviçreli varlık yönetim şirketi Pictet, yüksek enflasyonla mücadele konusunda ilerleme sağlaması nedeniyle Türkiye pozisyonlarını artırdığını açıkladı.

#### **ABD**

Uluslararası Para Fonu (IMF) Başkanı Kristalina Georgieva, ABD Merkez Bankası'nın (Fed) politika faiz oranlarını en azından 2024 sonuna kadar mevcut seviyede tutması gerektiğini söyledi.

ABD'de dayanıklı mal siparişlerinin tutarında, Mayıs'ta aylık bazda azalış beklentilerinin aksine yüzde 0,1'lik artış yaşandı.

ABD ekonomisi birinci çeyrekte enflasyonun düşmesiyle yüzde 1,4 büyürken, kişisel harcamalar yüzde 1,5 artarak ikinci okumanın altında revize edildi.

ABD'de süregelen işsizlik maaşı başvuru sayısı da 15 Haziran ile biten haftada 11 bin kişi artarak 1 milyon 839 bine çıktı. Böylelikle ABD'de işsizlik yardımlarına yönelik yinelenen başvurular 2021'in sonundan bu yana en yüksek seviyeye yükseldi.

Fed Yönetim Kurulu Üyesi Michelle Bowman, enflasyonist baskıların hala yüksek olduğunu ve bu noktada hala faiz indirimini desteklemediğini söyledi.

ABD'de bekleyen konut satışları endeksi mayısta yüksek faizler ve yüksek fiyatlarla geriledi ve rekor düşük seviyeye indi.

#### **Asya**

Çin'de sanayi şirketlerinin kârları, yılın ilk 5 ayında geçen yılın aynı dönemine göre yüzde 3,4 artış kaydetti.

# GÜNLÜK BİST BÜLTENİ

28.06.2024

## BİST 100 Endeksi Teknik Analizi

### BİST 100 endeksi günlük grafik

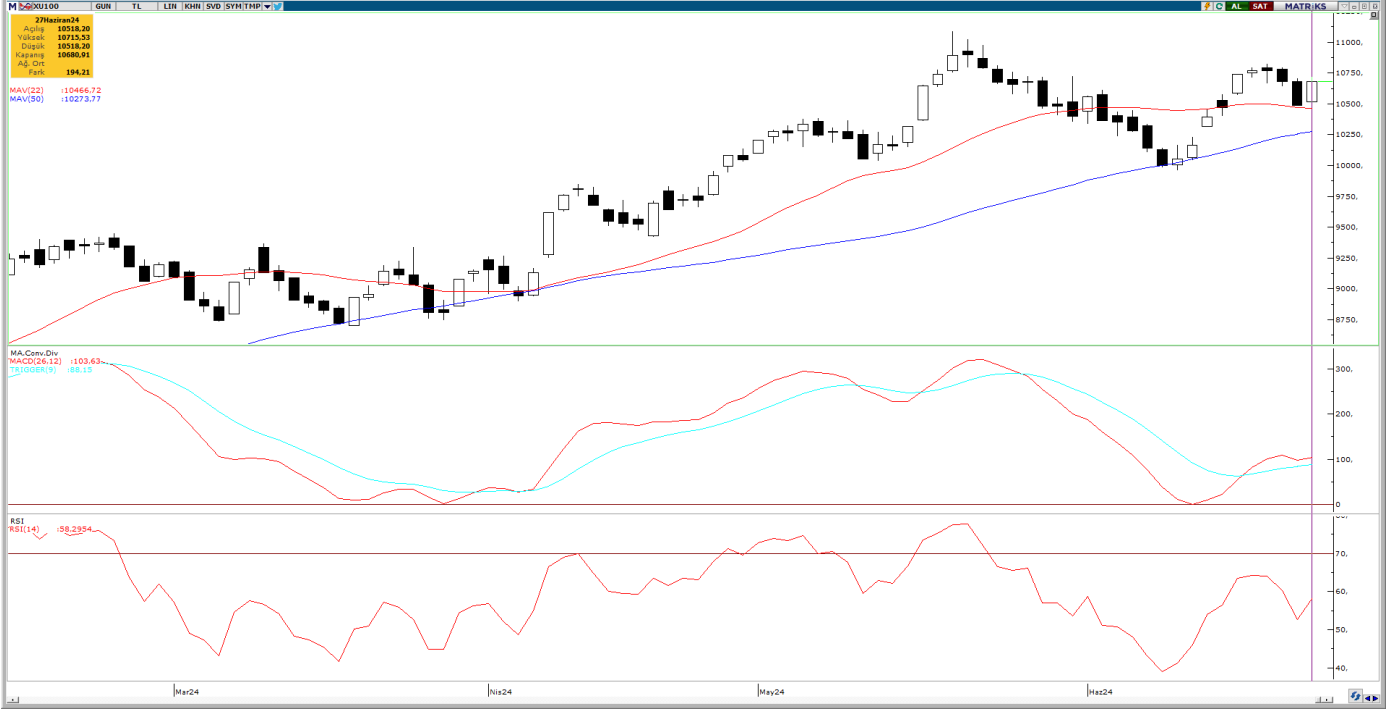

BİST 100 endeksi 10500 seviyesindeki desteğine doğru geriledi. Bu seviyeden gelen tepki alımları ile birlikte 10600 direnç bölgesini aştı. Bu seviye altındaki kapanışların devam etmesi halinde endekste teknik görünüm daha da zayıflayabilir. Genel olarak 50 günlük ortalaması olan 10250 seviyesi ana destek konumunda. Ancak bu seviyenin de altındaki kapanışlarda satış baskısı hızlanabilir. Endeksin tekrar 10500 seviyesi üzerinde kalmakta istekli olması geri çekilmeleri sınırlı kılabilir.

Destekler: 10400 / 10250 / 10000

Dirençler: 10750 / 10900 / 11000

**Bu Hafta Takibimizdeki Hisseler**

|       | Pozisyon      | Alış Seviyesi | Satış Hedefi | Stop Seviyesi | Piyasa Değeri mn | F/K x | PD/DD x |
|-------|---------------|---------------|--------------|---------------|------------------|-------|---------|
|       | Girişi        | TL            | TL           | TL            | TL               |       |         |
| AKBNK | Açılış Fiyatı | 66,00         | 67,65        | 64,35         | 343.200          | 5,0   | 1,6     |
| ASELS | Açılış Fiyatı | 61,50         | 63,04        | 59,96         | 280.440          | 29,0  | 2,8     |
| ASTOR | Açılış Fiyatı | 103,00        | 105,58       | 100,43        | 102.794          | 20,4  | 7,0     |
| CCOLA | Açılış Fiyatı | 794,00        | 813,85       | 774,15        | 201.970          | 10,0  | 4,5     |
| THYAO | Açılış Fiyatı | 316,00        | 323,90       | 308,10        | 436.080          | 2,6   | 0,8     |
| MGROS | Açılış Fiyatı | 533,00        | 546,33       | 519,68        | 96.502           | 12,6  | 2,3     |

**BIST 100****10771**

\* Takibimizdeki hisseler tamamen teknik analize göre belirlenmektedir. İşlem hacmi ve likiditesi yüksek 100 Endeks hisselerinden olmasına öncelik verilmektedir. Pozisyona giriş fiyatları Cuma günü kapanış seansında oluşan fiyatlardan yapılmaktadır. Hedefine ulaşmayan pozisyonlar stop loss seviyesinin altına inmediyse, bir sonraki Cuma günü kapanış fiyatından kapatılmaktadır. Belirlenen stop loss seviyeleri referans stop noktasıdır. Bu stop loss seviyesinin altında bir kapanış olması halinde referans değer gün sonu kapanış olarak alınacaktır.

**ASELS, THYAO, ASTOR, CCOLA, MGROS Stop.****Şirket Haberleri**

**EKGYO-** Şirket Türk Hava Yolları A.O. arasında imzalanan 28.05.2018 tarihli Sözleşme doğrultusunda ihale edilen İstanbul Arnavutköy Dursunköy 2. Etap Genel Altyapı, İmar Yolları ve Sanat Yapıları İnşaatı İş'i'nin sözleşmesi, Yüklenici SOYSAL Müh. İnş. A.Ş. ile 27.06.2024 tarihinde imzalanmıştır. Sözleşme Bedeli: 1.250.000.000 TL + KDV'dir.

**CVKMD** - Şirket, bağlı Ortaklığı Hayri Ögelman Madencilik A.Ş., yurt dışında yerleşik bir şirket ile "Maden Cevheri Satışı" konusunda anlaşmıştır. Siparişin toplam bedeli yaklaşık 57.582.000,00 Türk Lirası (1.750.000,00 USD)'dir.

**SUNTK-** Şirket, hisse başına brüt 0,43 TL, net 0,38 TL temettü dağıtılmasına ilişkin teklifin genel kurulda kabul edildiği belirtti.

**ALFAS-** Şirket, 27.06.2024 tarihinde 68,85-69,45 TL fiyat aralığından (ağırlıklı ortalama 69,0689 TL ) 25.000 adet pay geri alınmıştır. Bu geri alım programı kapsamında Şirketimizin sahip olduğu ALFAS payları 425.000 adete ulaşmıştır. Toplam geri alınan payların şirket sermayesine oranı %0,11548'dir.

**ALARK-** Şirket, Yönetim Kurulu'nun 29.05.2024 tarihli kararı ile başlatılan pay geri alım işlemleri kapsamında; 27.06.2024 tarihinde Borsa İstanbul'da pay başına 103,50 TL - 102,50 TL (ağırlıklı ortalama 103,00 TL) fiyat aralığından toplam 97.000 TL nominal değerli ALARK payları geri alınmıştır.

İntegral Yatırım Menkul Değerler A.Ş.

Maslak Mahallesi Saat Sokak Spine Tower No:5 Kat:2 34398 Sarıyer / İSTANBUL

t: 444 1 858 (ULU) • f: 0212 328 30 81 • Mersis No: 0 478 051 8427 000 17

[www.integralyatirim.com.tr](http://www.integralyatirim.com.tr)

## GÜNLÜK BIST BÜLTENİ

28.06.2024

**Yasal Uyarı Notu:** Burada yer alan yatırım bilgi, yorum ve tavsiyeleri yatırım danışmanlığı kapsamında değildir. Yatırım danışmanlığı hizmeti, yetkili kuruluşlar tarafından kişilerin risk ve getiri tercihleri dikkate alınarak kişiye özel sunulmaktadır. Burada yer alan yorum ve tavsiyeler ise genel niteliktedir. Bu tavsiyeler mali durumunuz ile risk ve getiri tercihlerinize uygun olmayabilir. Bu nedenle, sadece burada yer alan bilgilere dayanılarak yatırım kararı verilmesi beklentilerinize uygun sonuçlar doğurmayabilir.

Bu bilgiler ve görüşler önceden haber vermeksizin değiştirilebilir. İntegral Yatırım Menkul Değerler A.Ş. bilgilerin ve ifade edilen görüşlerin doğru, eksiksiz ve güncelleştirilmiş olduğuna dair (açıkça ifade edilmiş veya ima edilmiş) hiçbir beyan ve taahhütte bulunmaz. İçerik kesinlikle mali, hukuki, vergi veya diğer konularda bir tavsiye niteliği taşımadığı gibi, tamamen içeriğe dayalı olarak yatırım yapılmamalı veya karar alınmamalıdır. Herhangi bir yatırım konulu karar almadan önce bir uzmandan görüş alınmalıdır. Sorumluluğun Sınırlandırılması: İntegral Yatırım Menkul Değerler A.Ş. herhangi bir sınırlandırma olmaksızın, dolaylı, direkt veya bir fiilin sonucu olarak ortaya çıkan zararlar da dâhil olmak üzere her türlü kayıp ve hasarla ilgili sorumluluk kabul etmez.

**Çekince:** Bu rapor tarafımızca doğruluğu ve güvenilirliği kabul edilmiş kaynaklar kullanılarak hazırlanmış olup yatırımcılara kendi oluşturacakları yatırım kararlarında yardımcı olmayı hedeflemekte ve herhangi bir yatırım aracını alma veya satma yönünde yatırımcıların kararlarını etkilemeyi amaçlamamaktadır. Yatırımcıların verecekleri yatırım kararları ile bu raporda bulunan görüş, bilgi ve veriler arasında bir bağlantı kurulamayacağı gibi, söz konusu kararların neticesinde oluşabilecek yanlışlık veya zararlardan kurum çalışanları ile Ulukartal Holding A.Ş. ve İntegral Yatırım Menkul Değerler A.Ş.'nin herhangi bir sorumluluğu bulunmamaktadır.

Bu rapordaki her türlü iç ve dış piyasa tablo ve grafikler, bu konularda resmi hizmet veren yetkili üçüncü kişi kurumlardan elde edilmiş olup, İntegral Yatırım Menkul Değerler A.Ş. tarafından herhangi bir maddi menfaat beklentisi olmaksızın genel anlamda bilgilendirmek amacıyla hazırlanmıştır. Bu raporda bulunan bilgiler belli bir gelirin sağlanmasına yönelik olarak verilmemektedir.