

**Piyasa Beklentimiz**

Borsa endeksi geçen haftayı %1,3 yükselişle kapadı. 30 endeks haftayı %1,1 alıcı kapatırken, Bankacılık endeksi hafif baskıyla %0,34 aşağıda haftayı tamamladı. Halka arz endeksi ise %4,6'lık yükselişle dikkat çekti.

Bu hafta bizim için kısa olacak. Buna karşın yurt dışında veri akışının oldukça güçlü olduğu bir hafta yaşayacağız. Borsa endeksinde hacimsizliğin verdiği zayıf eğilim sürüyor. Şimdilik olumlu algı oluşturabilecek gelişmelerin varlığı ne yazık ki olumsuzlardan az. Dolayısıyla güçlü tepkiler oluşmuyor. Şimdiye kadar az sayıda bilanço karşıladık. Ancak piyasada oluşan kar beklentilerinin gerçekleşmenin altında olma ihtimali tepki alımlarını hızlandırabilir. Banka bilançoları bu hafta dikkat çekmeye devam edecek. Kasım ayının başlamasıyla daha yoğun bir bilanço takvimiyle karşılaşacağız.

Pazartesi günü piyasalar Cumhuriyet Bayramı nedeniyle yarım gün açık olacak ve Salı günü tam gün kapalı olacak. İki gün boyunca küreselde önemli bir veri akışı bulunmuyor.

Çarşamba günü Almanya Büyüme, Euro Bölgesi Büyüme, ABD ADP özel sektör istihdam değişimi, ABD büyüme ve kişisel tüketim verileri ile haftalık ham petrol stokları açıklanacak. Perşembe günü Euro Bölgesi TÜFE ABD'de kişisel gelir ve harcamalar verisi ön planda olacak. Cuma günü ise tarım dışı istihdam, ABD işsizlik ve ortalama saatlik kazançlar takip edilecek. Cuma günü piyasa kapandıktan sonra S&P Global'in Türkiye not değerlendirmesi yapması bekleniyor.

Borsa endeksi teknik olarak 8700 seviyesinden tepki almaya devam ediyor. Şimdilik yükseliş eğilimi için kritik eşikler aşılmış değil. Ancak Geri çekilmelerde 8700 üzerinde tutunmanın sürmesi olumlu. Yakın direnç olarak 9045 seviyesinin üzerinde günlük kapanış yapmayı başarmamız halinde 9500 seviyesine doğru alımlarda hızlanma beklenebilir. 9045 seviyesinin

	SON	YÜKSEK	DÜŞÜK	GÜN FARKI(%)	HACİM mn
BIST 100	8.908	8.922	8.783	0,40%	59.620
BIST 30	9.877	9.895	9.733	0,42%	43.853
BANKA ENDEKSİ	12.141	12.207	11.980	0,40%	14.179
HOLDING ENDEKSİ	8.089	8.102	7.969	0,99%	8.008
SANAYİ ENDEKSİ	12.063	12.065	11.889	0,55%	30.832
GRAM ALTIN	3016,014	3030,702	3004,551	0,50%	
Dolar/TL	34,2901	34,32137	34,28725	0,18%	
EUR/USD	1,078545	1,08017	1,078225	0,01%	
YABANCI TAKAS %	37,54				

**Ekonomik Takvim**

**\* Türkiye'de piyasalar "Cumhuriyet Bayramı" nedeniyle 12:30'da kapanacaktır.**

aşılmakta başarılı olunamaması halinde ise 8700 desteği tekrar test edilebilir.

**Bugün hareketli olmasını beklediğimiz hisseler:**

**CCOLA:** 22 günlük ortalamayı aşma potansiyeli

**KONTR:** 50 günlük ortalamayı aşma potansiyeli

**ALARK, THYAO, TUKAS:** 22 günlük ortalama üzerinde güçlenme beklentisi

**ISCTR, SAHOL:** Teknik göstergelerde güçlenme eğilimi

**RALYH, TUPRS:** KAP haber desteği

**VIOP STRATEJİ – XU030 SPOT ENDEKS**

BIST 30 spot endeksi geçtiğimiz haftanın son işlem gününde %0,42 değer kazanarak haftayı 9877 puan seviyesinden kapattı. Endeks bu kapanışla geçtiğimiz haftanın genelinde 110 puan değer kazanarak 4 hafta boyunca devam eden negatif haftalık kapanışların ardından ilk kez haftayı pozitif kapatmayı başarmış oldu. Endekste yeni haftada tepki alımlarının genişlemesi halinde yukarı yönde 22 günlük hareketli ortalamanın bulunduğu 10064 seviyesine kadar tepki yükselişi devam edebilir. Bu nedenle vadeli taraftaki uzun pozisyonların sürdürülmesi kazanç yaratmaya devam edebilir. Aşağı

yönde ise 9550 puan seviyesini spot endekste destek olarak takip etmeye devam ediyoruz. Spotta 9550 puan seviyesindeki desteğinin kırılması ve bu seviye altında saatlik kapanışlar gerçekleşmesi halinde vadeli taraftaki uzun pozisyonların sonlandırılarak kısa pozisyonların açılması faydalı olabilir.

### Küresel Ekonomik Gelişmeler

#### **Türkiye**

Hazine ve Maliye Bakanlığı, kira sözleşmelerinin e-Devlet Kapısı üzerinden güvenilir şekilde hazırlanmasına ilişkin çalışmasını tamamladı. Hizmet, kiracılar ve ev sahipleri için kısa süre içinde devreye alınacak. Hazine ve Maliye Bakanı Mehmet Şimşek, bu hizmetin tüm kesimler için fayda sağlayacağını ifade etti.

TÜRK-İŞ, çalışanların yüksek vergi yüküyle karşı karşıya olduğunu belirterek, vergi tarifesinin, yeniden değerlendirme oranında güncellenmesi ve tarifenin her yıl yeniden değerlendirme oranında artırılması talebinde bulundu. Cumhurbaşkanlığı Kabinesi üyeleri, TBMM'de grubu bulunan siyasi partiler ile milletvekillerine gönderilen raporda, ücretler üzerindeki vergilerin adil bir düzeye getirilmesi talep edildi.

Hazine ve Maliye Bakanı Mehmet Şimşek, "2026'nın sonunda enflasyonun tek hanelere düşmesini öngörüyoruz. Enflasyon, uyguladığımız programa yanıt veriyor" dedi. Şimşek yaptığı sunumda "Para politikasının gecikmeli etkisi devreye girmeye başladı. Negatif mali itki ve daha destekleyici gelirler politikası dezenflasyon sürecini hızlandıracak. Firmaların fiyatlama davranışı iyileşmeye başladı. Türkiye'nin güçlü büyümeyi sürdürebilmesi için fiyat istikrarına ihtiyacı var, büyüme ile enflasyon arasında bir çelişki yok" değerlendirmesinde bulundu.

Türkiye Cumhuriyet Merkez Bankası (TCMB) Başkanı Fatih Karahan, Washington'da gerçekleştirdiği "Türkiye'de Enflasyon Görünümü" başlıklı sunumunda, "Dezenflasyon süreci doğru yolda ilerliyor." dedi. "Dezenflasyon süreci doğru yolda ilerliyor. Temel enflasyon trendi gerilemeye devam ediyor." diyen

Karahan, hizmet enflasyonu ve yönetilen fiyatların dezenflasyonun hızını sınırladığını aktardı.

#### **ABD**

ABD'de yapılan son ankette, başkanlık seçiminde Cumhuriyetçi aday Donald Trump ile Demokrat rakibi Kamala Harris'in ülke genelinde oy oranları yüzde 48 ile eşit çıktı. New York Times (NYT) ve Siena Koleji tarafından ülke genelinde yapılan anket, ülkede 5 Kasım'da yapılacak 60. başkanlık seçimi için geri sayım sürerken Trump ile Harris'in seçim yarışında başa baş gittiğini ortaya koydu.

#### **Avrupa**

Avrupa Merkez Bankası (AMB) Başkanı Lagarde, "Enflasyonla ilgili gelen bilgiler dezenflasyon sürecinin yolunda gittiğini gösteriyor." dedi. Lagarde ücret baskılarından kaynaklanan risklerin sürdüğünü vurguladı. Düşük güven, tüketim ve yatırımın ekonominin beklendiği kadar hızlı toparlanmasını engelleyebileceğine işaret eden Lagarde, "Ekonomik faaliyete ilişkin son göstergeler bir miktar aşağı yönlü sürpriz yaptı ve finansman koşulları kısıtlayıcı olmaya devam etmektedir." ifadesini kullandı.

#### **Asya**

Çin Merkez Bankası (PBOC), bankacılık sisteminde likiditeyi sağlamak için yeni bir açık piyasa parasal aracı başlattığını açıkladı. PBOC bildiride, "bankacılık sisteminde makul miktarda likidite sağlamak ve merkez bankasının politika araç setini daha da zenginleştirmek" için açık piyasa doğrudan ters repo işlemleri imkanını aktif hale getirdiğini duyurdu.

Japonya'da Liberal Demokrat Parti (LDP) ile koalisyon ortağı Komeito, parlamentoda çoğunluğu kaybetti. Japonya'nın iktidar koalisyonu, pazar günü yapılan ulusal seçimde aldığı yenilgiyle parlamento çoğunluğunu kaybetti ve bir sonraki hükümetin yapısı ve dünyanın dördüncü büyük ekonomisinin görünümü konusunda belirsizliği artırdı.

## BİST 100 Endeksi Teknik Analizi

### BİST 100 endeksi günlük grafik

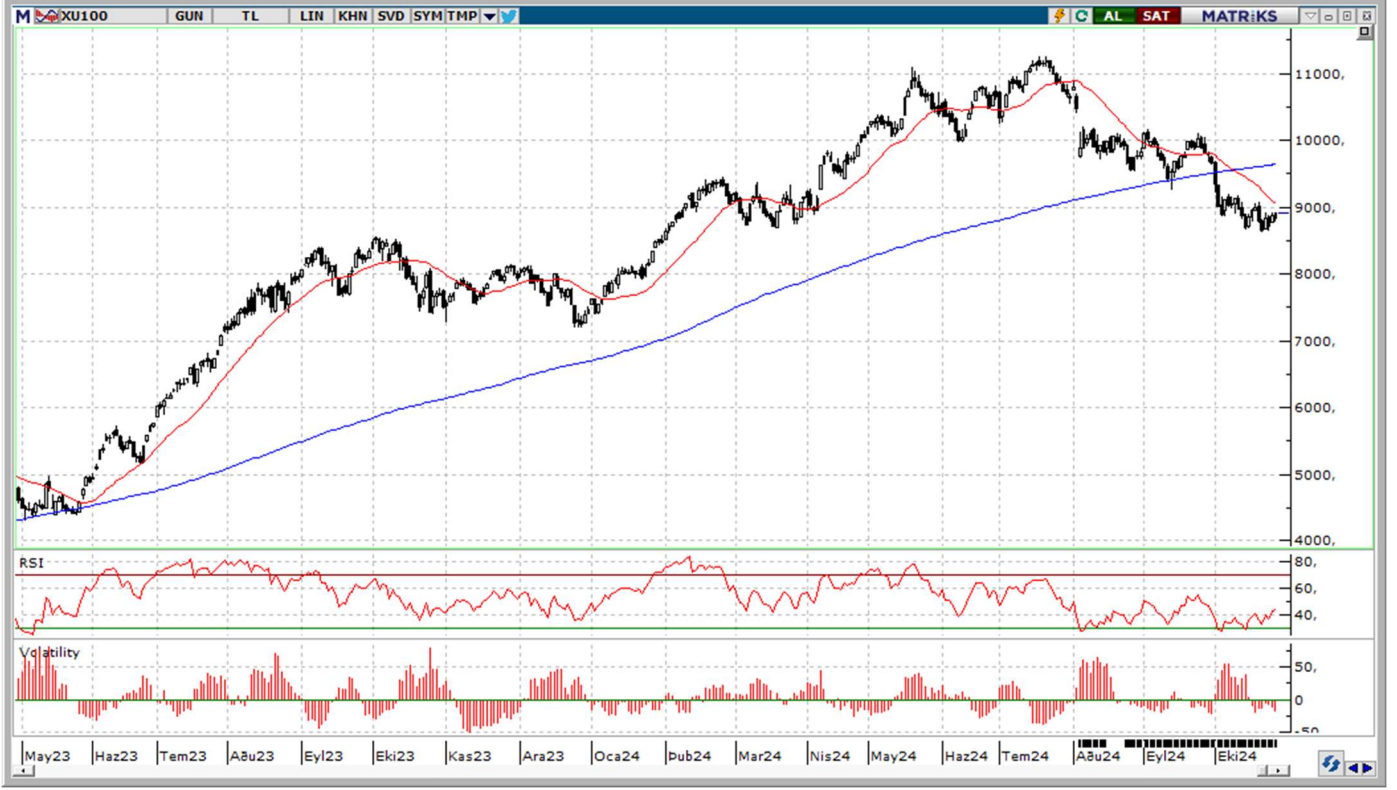

Borsa endeksi teknik olarak 8700 seviyesinden tepki almaya devam ediyor. Şimdilik yükseliş eğilimi için kritik eşikler aşılmış değil. Ancak Geri çekilmelerde 8700 üzerinde tutunmanın sürmesi olumlu. Yakın direnç olarak 9045 seviyesinin üzerinde günlük kapanış yapmayı başarmamız halinde 9500 seviyesine doğru alımlarda hızlanma beklenebilir. 9045 seviyesinin aşılmakta başarılı olunamaması halinde ise 8700 desteği tekrar test edilebilir.

**Destekler:** 8850 / 8700 / 8400

**Dirençler:** 9050 / 9200 / 9260

# GÜNLÜK BİST BÜLTENİ

28.10.2024

## BİST 100 Hisseleri Teknik Destek ve Direnç Seviyeleri

BİST 100 endeksine dahil olan hisse senetlerinin Pivot Analizi kullanılarak belirlenen teknik destek ve direnç seviyeleri aşağıdaki tabloda sunulmuştur. (Pivot Analizi bir önceki işlem gününün en yüksek, en düşük ve kapanış fiyatları baz alınarak yapılan hesaplamalar ile finansal piyasalarda bir varlığın gelecekteki fiyat hareketlerinde belirli bir noktada trendin yön değiştirebileceği olası destek ve direnç seviyelerini belirlemek amacı ile kullanılan teknik analiz aracıdır.)

Hisse Kodu	Son İşlem Gününün Verileri			Pivot Seviyesi	Pivot Seviyesine Göre Durum	Direnç Seviyeleri			Destek Seviyeleri		
	Kapanış	En Yüksek	En Düşük			1. Direnç	2. Direnç	3. Direnç	1. Destek	2. Destek	3. Destek
ADEL	36,50	36,50	35,78	36,26	Kapanış > Pivot	36,74	36,98	37,46	36,02	35,54	35,30
AEFES	195,60	196,70	189,00	193,77	Kapanış > Pivot	198,53	201,47	206,23	190,83	186,07	183,13
AGHOL	291,00	291,50	283,75	288,75	Kapanış > Pivot	293,75	296,50	301,50	286,00	281,00	278,25
AGROT	14,39	15,10	13,61	14,37	Kapanış > Pivot	15,12	15,86	16,61	13,63	12,88	12,14
AKBNK	49,98	50,50	48,90	49,79	Kapanış > Pivot	50,69	51,39	52,29	49,09	48,19	47,49
AKFGY	1,87	1,87	1,83	1,86	Kapanış > Pivot	1,88	1,90	1,92	1,84	1,82	1,80
AKFYE	17,50	17,72	17,44	17,55	Kapanış < Pivot	17,67	17,83	17,95	17,39	17,27	17,11
AKSA	8,21	8,26	8,09	8,19	Kapanış > Pivot	8,28	8,36	8,45	8,11	8,02	7,94
AKSEN	34,12	34,30	33,42	33,95	Kapanış > Pivot	34,47	34,83	35,35	33,59	33,07	32,71
ALARK	88,80	89,05	86,60	88,15	Kapanış > Pivot	89,70	90,60	92,15	87,25	85,70	84,80
ALFAS	51,80	52,95	51,00	51,92	Kapanış < Pivot	52,83	53,87	54,78	50,88	49,97	48,93
ALTNY	86,45	86,85	85,25	86,18	Kapanış > Pivot	87,12	87,78	88,72	85,52	84,58	83,92
ANSGR	82,80	83,35	81,55	82,57	Kapanış > Pivot	83,58	84,37	85,38	81,78	80,77	79,98
ARCLK	139,40	140,40	138,20	139,33	Kapanış > Pivot	140,47	141,53	142,67	138,27	137,13	136,07
ARDYZ	30,44	30,88	29,98	30,43	Kapanış > Pivot	30,89	31,33	31,79	29,99	29,53	29,09
ASELS	60,85	61,25	59,80	60,63	Kapanış > Pivot	61,47	62,08	62,92	60,02	59,18	58,57
ASTOR	77,40	77,95	73,30	76,22	Kapanış > Pivot	79,13	80,87	83,78	74,48	71,57	69,83
BERA	12,85	12,85	12,64	12,78	Kapanış > Pivot	12,92	12,99	13,13	12,71	12,57	12,50
BIMAS	475,25	478,75	465,50	473,17	Kapanış > Pivot	480,83	486,42	494,08	467,58	459,92	454,33
BINHO	300,50	307,50	293,50	300,50	Kapanış < Pivot	307,50	314,50	321,50	293,50	286,50	279,50
BJKAS	4,82	5,00	4,79	4,87	Kapanış < Pivot	4,95	5,08	5,16	4,74	4,66	4,53
BRSAN	465,75	475,00	457,50	466,08	Kapanış < Pivot	474,67	483,58	492,17	457,17	448,58	439,67
BRyat	1.893,00	1.910,00	1.860,00	1.887,67	Kapanış > Pivot	1.915,33	1.937,67	1.965,33	1.865,33	1.837,67	1.815,33
BTCIM	154,50	155,00	152,20	153,90	Kapanış > Pivot	155,60	156,70	158,40	152,80	151,10	150,00
CANTE	1,44	1,44	1,41	1,43	Kapanış > Pivot	1,45	1,46	1,48	1,42	1,40	1,39
CCOLA	50,70	51,30	49,28	50,43	Kapanış > Pivot	51,57	52,45	53,59	49,55	48,41	47,53
CIMSA	32,78	33,30	31,08	32,39	Kapanış > Pivot	33,69	34,61	35,91	31,47	30,17	29,25
CLEBI	1.760,00	1.767,00	1.722,00	1.749,67	Kapanış > Pivot	1.777,33	1.794,67	1.822,33	1.732,33	1.704,67	1.687,33
CWENE	170,20	173,60	167,60	170,47	Kapanış < Pivot	173,33	176,47	179,33	167,33	164,47	161,33
DOAS	215,70	216,00	212,60	214,77	Kapanış > Pivot	216,93	218,17	220,33	213,53	211,37	210,13
DOHOL	12,95	13,01	12,75	12,90	Kapanış > Pivot	13,06	13,16	13,32	12,80	12,64	12,54
ECILC	38,76	38,94	38,36	38,69	Kapanış > Pivot	39,01	39,27	39,59	38,43	38,11	37,85
EGEEN	10.127,50	10.175,00	9.995,00	10.099,17	Kapanış > Pivot	10.203,33	10.279,17	10.383,33	10.023,33	9.919,17	9.843,33
EKGYO	9,87	9,93	9,68	9,83	Kapanış > Pivot	9,97	10,08	10,22	9,72	9,58	9,47
ENERY	230,00	231,50	224,60	228,70	Kapanış > Pivot	232,80	235,60	239,70	225,90	221,80	219,00
ENJSA	55,90	56,85	54,90	55,88	Kapanış > Pivot	56,87	57,83	58,82	54,92	53,93	52,97
ENKAI	47,88	48,50	47,48	47,95	Kapanış < Pivot	48,43	48,97	49,45	47,41	46,93	46,39
EREGL	47,40	47,46	46,34	47,07	Kapanış > Pivot	47,79	48,19	48,91	46,67	45,95	45,55
EUPWR	31,02	31,74	30,36	31,04	Kapanış < Pivot	31,72	32,42	33,10	30,34	29,66	28,96
FENER	103,00	104,40	97,55	101,65	Kapanış > Pivot	105,75	108,50	112,60	98,90	94,80	92,05
FROTO	1.015,00	1.016,00	990,50	1.007,17	Kapanış > Pivot	1.023,83	1.032,67	1.049,33	998,33	981,67	972,83
GARAN	111,20	112,90	109,50	111,20	Kapanış < Pivot	112,90	114,60	116,30	109,50	107,80	106,10
GESAN	41,26	42,08	40,64	41,33	Kapanış < Pivot	42,01	42,77	43,45	40,57	39,89	39,13
GOLTS	395,00	400,00	374,00	389,67	Kapanış > Pivot	405,33	415,67	431,33	379,33	363,67	353,33
GUBRF	190,60	193,60	189,20	191,13	Kapanış < Pivot	193,07	195,53	197,47	188,67	186,73	184,27
HALKB	14,68	14,84	14,60	14,71	Kapanış < Pivot	14,81	14,95	15,05	14,57	14,47	14,33

İntegral Yatırım Menkul Değerler A.Ş.

Maslak Mahallesi Saat Sokak Spine Tower No:5 Kat:2 34398 Sarıyer / İSTANBUL

t: 444 1 858 (ULU) • f: 0212 328 30 81 • Mersis No: 0 478 051 8427 000 17

www.integralyatirim.com.tr



# GÜNLÜK BIST BÜLTENİ

28.10.2024

HEKTS	3,61	3,63	3,54	3,59	Kapanış > Pivot	3,65	3,68	3,74	3,56	3,50	3,47
ISCTR	11,83	11,88	11,58	11,76	Kapanış > Pivot	11,95	12,06	12,25	11,65	11,46	11,35
ISMEN	32,92	32,96	31,58	32,49	Kapanış > Pivot	33,39	33,87	34,77	32,01	31,11	30,63
KARSN	15,12	15,40	14,94	15,15	Kapanış < Pivot	15,37	15,61	15,83	14,91	14,69	14,45
KCAER	36,90	36,94	36,10	36,65	Kapanış > Pivot	37,19	37,49	38,03	36,35	35,81	35,51
KCHOL	172,90	173,50	170,30	172,23	Kapanış > Pivot	174,17	175,43	177,37	170,97	169,03	167,77
KLSE	34,34	34,34	33,40	34,03	Kapanış > Pivot	34,65	34,97	35,59	33,71	33,09	32,77
KONTR	43,34	43,92	42,20	43,15	Kapanış > Pivot	44,11	44,87	45,83	42,39	41,43	40,67
KONYA	6.625,00	6.732,50	6.502,50	6.620,00	Kapanış > Pivot	6.737,50	6.850,00	6.967,50	6.507,50	6.390,00	6.277,50
KOZAA	59,75	60,25	58,85	59,62	Kapanış > Pivot	60,38	61,02	61,78	58,98	58,22	57,58
KOZAL	20,68	20,74	20,32	20,58	Kapanış > Pivot	20,84	21,00	21,26	20,42	20,16	20,00
KRDMD	24,44	24,64	24,00	24,36	Kapanış > Pivot	24,72	25,00	25,36	24,08	23,72	23,44
KTLEV	52,70	53,35	51,90	52,65	Kapanış > Pivot	53,40	54,10	54,85	51,95	51,20	50,50
LMKDC	22,60	22,60	21,48	22,23	Kapanış > Pivot	22,97	23,35	24,09	21,85	21,11	20,73
MAVI	76,10	77,65	75,40	76,38	Kapanış < Pivot	77,37	78,63	79,62	75,12	74,13	72,87
MGROS	408,25	409,75	401,00	406,33	Kapanış > Pivot	411,67	415,08	420,42	402,92	397,58	394,17
MIATK	39,64	40,02	39,08	39,58	Kapanış > Pivot	40,08	40,52	41,02	39,14	38,64	38,20
MPARK	324,00	328,00	319,00	323,67	Kapanış > Pivot	328,33	332,67	337,33	319,33	314,67	310,33
OBAMS	37,94	38,34	37,20	37,83	Kapanış > Pivot	38,45	38,97	39,59	37,31	36,69	36,17
ODAS	5,57	5,59	5,52	5,56	Kapanış > Pivot	5,60	5,63	5,67	5,53	5,49	5,46
OTKAR	433,75	443,50	431,50	436,25	Kapanış < Pivot	441,00	448,25	453,00	429,00	424,25	417,00
OYAKC	56,60	56,60	54,70	55,97	Kapanış > Pivot	57,23	57,87	59,13	55,33	54,07	53,43
PAPIL	74,00	75,30	73,40	74,23	Kapanış < Pivot	75,07	76,13	76,97	73,17	72,33	71,27
PEKGY	4,15	4,20	4,08	4,17	Kapanış > Pivot	4,21	4,26	4,33	4,09	4,02	3,97
PETKM	18,85	18,90	18,55	18,77	Kapanış > Pivot	18,98	19,12	19,33	18,63	18,42	18,28
PGSUS	236,30	238,70	234,80	236,60	Kapanış < Pivot	238,40	240,50	242,30	234,50	232,70	230,60
REEDR	21,48	21,98	21,22	21,56	Kapanış < Pivot	21,90	22,32	22,66	21,14	20,80	20,38
RGYAS	104,20	104,30	103,10	103,87	Kapanış > Pivot	104,63	105,07	105,83	103,43	102,67	102,23
SAHOL	85,10	85,40	82,10	84,20	Kapanış > Pivot	86,30	87,50	89,60	83,00	80,90	79,70
SASA	3,91	3,91	3,85	3,89	Kapanış > Pivot	3,93	3,95	3,99	3,87	3,83	3,81
SISE	39,50	39,74	38,78	39,34	Kapanış > Pivot	39,90	40,30	40,86	38,94	38,38	37,98
SKBNK	4,15	4,17	4,10	4,14	Kapanış > Pivot	4,18	4,21	4,25	4,11	4,07	4,04
SMRTG	37,88	38,40	37,10	37,79	Kapanış > Pivot	38,49	39,09	39,79	37,19	36,49	35,89
SOKM	39,54	39,72	39,12	39,46	Kapanış > Pivot	39,80	40,06	40,40	39,20	38,86	38,60
TABGD	134,60	135,60	130,90	133,70	Kapanış > Pivot	136,50	138,40	141,20	131,80	129,00	127,10
TAVHL	221,00	225,50	220,50	222,33	Kapanış < Pivot	224,17	227,33	229,17	219,17	217,33	214,17
TECELL	87,75	88,70	86,40	87,62	Kapanış > Pivot	88,83	89,92	91,13	86,53	85,32	84,23
THYAO	276,00	276,75	271,75	274,83	Kapanış > Pivot	277,92	279,83	282,92	272,92	269,83	267,92
TKFEN	75,00	75,45	73,80	74,75	Kapanış > Pivot	75,70	76,40	77,35	74,05	73,10	72,40
TMSN	116,00	119,00	115,10	116,70	Kapanış < Pivot	118,30	120,60	122,20	114,40	112,80	110,50
TOASO	189,90	194,00	189,20	191,03	Kapanış < Pivot	192,87	195,83	197,67	188,07	186,23	183,27
TSKB	11,93	11,93	11,68	11,85	Kapanış > Pivot	12,01	12,10	12,26	11,76	11,60	11,51
TTKOM	46,60	47,08	46,12	46,60	Kapanış < Pivot	47,08	47,56	48,04	46,12	45,64	45,16
TRAK	721,50	724,50	715,00	720,33	Kapanış > Pivot	725,67	729,83	735,17	716,17	710,83	706,67
TUKAS	6,60	6,60	6,43	6,54	Kapanış > Pivot	6,66	6,71	6,83	6,49	6,37	6,32
TUPRS	146,10	146,40	144,20	145,57	Kapanış > Pivot	146,93	147,77	149,13	144,73	143,37	142,53
TURSG	12,93	13,09	12,66	12,89	Kapanış > Pivot	13,13	13,32	13,56	12,70	12,46	12,27
ULKER	124,90	125,40	122,20	124,17	Kapanış > Pivot	126,13	127,37	129,33	122,93	120,97	119,73
VAKBN	20,64	21,02	20,36	20,67	Kapanış < Pivot	20,99	21,33	21,65	20,33	20,01	19,67
VESBE	17,63	17,70	17,50	17,61	Kapanış > Pivot	17,72	17,81	17,92	17,52	17,41	17,32
VESTL	58,75	58,80	57,50	58,35	Kapanış > Pivot	59,20	59,65	60,50	57,90	57,05	56,60
YEOTK	175,50	178,10	166,00	173,20	Kapanış > Pivot	180,40	185,30	192,50	168,30	161,10	156,20
YBKNK	24,80	24,92	24,42	24,71	Kapanış > Pivot	25,01	25,21	25,51	24,51	24,21	24,01
ZOREN	4,16	4,17	4,10	4,14	Kapanış > Pivot	4,19	4,21	4,26	4,12	4,07	4,05
XU100	8.908,47	8.921,64	8.782,55	8.870,89	Kapanış > Pivot	8.959,22	9.009,98	9.098,31	8.820,13	8.731,80	8.681,04

İntegral Yatırım Menkul Değerler A.Ş.

Maslak Mahallesi Saat Sokak Spine Tower No:5 Kat:2 34398 Sarıyer / İSTANBUL

t: 444 1 858 (ULU) • f: 0212 328 30 81 • Mersis No: 0 478 051 8427 000 17

[www.integralyatirim.com.tr](http://www.integralyatirim.com.tr)

# GÜNLÜK BIST BÜLTENİ

28.10.2024

## Bu Hafta Takibimizdeki Hisseler

	Pozisyon	Alış Seviyesi	Satış Hedefi	Stop Seviyesi	Piyasa Değeri mn	F/K x	PD/DD x
	Giriş	TL	TL	TL	TL		
AGHOL	Açılış Fiyatı	291,00	301,19	280,82	70.869	5,1	0,9
AHGAZ	Açılış Fiyatı	18,80	19,46	18,14	48.880	12,4	2,3
ASELS	Açılış Fiyatı	60,85	62,98	58,72	277.476	30,3	2,2
FROTO	Açılış Fiyatı	1015,00	1.050,53	979,48	356.174	7,9	4,1
OYAKC	Açılış Fiyatı	56,60	58,58	54,62	70.556	18,5	1,9
TUPRS	Açılış Fiyatı	146,10	151,21	140,99	281.505	6,0	1,2
<b>BIST 100</b>		<b>8908</b>					

\* Takibimizdeki hisseler tamamen teknik analize göre belirlenmektedir. İşlem hacmi ve likiditesi yüksek 100 Endeks hisselerinden olmasına öncelik verilmektedir. Pozisyona giriş fiyatları Cuma günü kapanış seansında oluşan fiyatlardan yapılmaktadır. Hedefine ulaşmayan pozisyonlar stop loss seviyesinin altına inmediyse, bir sonraki Cuma günü kapanış fiyatından kapatılmaktadır. Belirlenen stop loss seviyeleri referans stop noktasıdır. Bu stop loss seviyesinin altında bir kapanış olması halinde referans değer gün sonu kapanış olarak alınacaktır.

## Geçen Haftanın Performansı

### 21 - 25 Ekim 2024 Haftası

	Alış	Satış	Getiri	Açıklama
ARCLK	147,00	139,00	-5,44%	Stop
BRSAN	458,25	486,50	6,16%	Hedef
CCOLA	49,32	51,25	3,91%	Hedef
ECILC	38,12	38,76	1,68%	Cuma Kapanışı
FROTO	967,50	1.011,00	4,50%	Hedef
MGROS	411,50	408,25	-0,79%	Cuma Kapanışı
<b>Ortalama Getiri</b>			<b>1,67%</b>	
<b>BIST 100</b>	<b>8.794</b>	<b>8.908</b>	<b>1,3%</b>	
<b>Relatif Getiri</b>			<b>0,4%</b>	

**Kümülatif Getiri Tablosu**

	Portföy	BIST 100	Rölatif
2015	11,5%	-15,2%	31,5%
2016	55,6%	8,9%	43,0%
2017	60,0%	47,5%	8,5%
2018	29,9%	-22,8%	68,4%
2019	50,0%	21,4%	23,5%
2020	57,3%	29,1%	21,9%
2021	42,7%	26,8%	12,6%
2022	48,0%	210,3%	-52,3%
2023	25,3%	26,5%	-0,9%
2024	-22,6%	12,9%	-31,5%

Her yılın 1.haftası 100 alınarak hesaplanmıştır.

**Şirket Haberleri**

**PEHOL** – Şirket, açıldığı 10 Mart 2011 tarihinden itibaren aynı markayla faaliyetlerini sürdüren ve şirketin varlıkları içinde yer alan Sümerpark AVM'nin markasının Horizon Garden AVM olarak değiştirilmesine ve AVM'nin renovasyon (yenileme) çalışmalarının tamamlanmasını müteakip, 8 Kasım 2024'te yeniden açılmasına karar vermiştir.

**RALYH** – Şirketin Bağlı Ortaklıklarından RAL YAPI MÜHENDİSLİK A.Ş., T.C. Çevre Şehircilik ve İklim Değişikliği Bakanlığı Toplu Konut İdaresi Başkanlığı tarafından bugün düzenlenen "Hatay İli Defne İlçesi 4. Bölge 1. Etap 817 Adet Konut, 1 Adet 6 Dükkanlı ve 1 Adet 4 Dükkanlı Ticaret Merkezi İnşaatları ile Altyapı ve Çevre Düzenlemesi İşi " 2 oturumlu ihalesi kapsamında; Nihai teklifi 2 Milyar 129 Milyon 68 Bin 760 TL olarak 1. en düşük teklifi vermiş, ihale şirket uhdesinde kalmıştır.

**JANTS** – Şirketin 30.04.2019 tarih ve 503329 sayılı yatırım teşvik belgesi kapsamında , Umurlu üretim tesisindeki modernizasyon çalışmaları tamamlanmış olup, yatırım teşvik belgesinin tamamlanma vize işlemlerinin yapılabilmesi için 10.11.2023 tarihinde T.C. Sanayi ve Teknoloji Bakanlığı Teşvik Uygulama ve Yabancı Sermaye Genel Müdürlüğüne başvuruda bulunulmuştur. Belge kapatma talebi değerlendirilme aşamasındadır. Şirketin elektrik giderlerinin güneş enerjisinden yararlanarak karşılanması ve karbon ayak izinin azaltılması amacıyla yapmış olduğu ,Umurlu Fabrika binası çatılarına ve Ortaklar mevcut fabrika binası çatısına yapılan toplam 6,2 MW Güneş Enerjisi yatırımı tamamlanmış olup, devreye alınmıştır. Konya ili Yunak ilçesindeki arazi üzerine yapılması planlanan 10 MW'lik Güneş Enerjisi yatırımının 6 MW'si bölgedeki dağıtım kapasitesinin yeterli olmamasından dolayı iptal olmuştur. Kalan 4 MW 'lik yatırım ise 2025 yılı 2.çeyreğinde devreye alınacaktır. Ortaklar Organize Sanayi Bölgesinde 35.000 m2 kapalı alan içinde yapılan jant imalat yatırımında , fabrika binası kaba inşaatının %95'i tamamlanmış olup, makine teçhizatlar üretim hat bazında gelmeye başlamıştır. Fabrika deneme üretimlerini yapmış olup, önümüzdeki dönemlerde sipariş yoğunluğuna göre seri üretime başlanılacaktır.

**SISE** – Şirketin 04.10.2024 tarihli özel durum açıklaması ile kamuoyuna duyurulan, ICRON Teknoloji Bilişim Anonim Şirketi'nin sermayesinin, yalnızca Şişecam Investment B.V. tarafından 5 milyon USD karşılığında iştirak edilerek, artırılmasına yönelik sermaye artırım ve esas sözleşme değişikliğine dair ticaret sicili tescil süreci tamamlanmış ve Şişecam Investment B.V.'nin ICRON'daki payı %25,37'ye yükselmiştir. Bu kapsamda edinilen payların şirketin sermayesine oranı %11,51'dir.

İntegral Yatırım Menkul Değerler A.Ş.

Maslak Mahallesi Saat Sokak Spine Tower No:5 Kat:2 34398 Sarıyer / İSTANBUL

t: 444 1 858 (ULU) • f: 0212 328 30 81 • Mersis No: 0 478 051 8427 000 17

[www.integralyatirim.com.tr](http://www.integralyatirim.com.tr)

## GÜNLÜK BIST BÜLTENİ

28.10.2024

**HLGYO** – Şirketin portföyünde bulunan, Sakarya İli, Adapazarı İlçesi, Tepekum Mah. 4932 ada 1 parselde yapılan konut projesinden, Şirketin %100 hissedarı olduğu Halk Yapı Projeleri Geliştirme AŞ'ye, toplamda 150 Milyon TL+ KDV bedel üzerinden 21 adet bağımsız bölümün satışına yönelik anlaşma yapılmıştır.

**TUPRS** – TFS Akaryakıt Hizmetleri A.Ş. tarafından İstanbul Havalimanı Yakıt Tedarikine ilişkin düzenlenen ihale neticesinde, Tüpraş'ın İstanbul Havalimanı'na 5 Yıl süreyle yıllık 1,8 milyon ton jet yakıtı satışına hak kazandığı şirkete bildirilmiş olup, bu kapsamda 1 Ocak 2025 tarihinden itibaren satışlara başlanacaktır.

**FORMT** – Şirket, 538.130.952-TL olan çıkarılmış sermayesinin %150 oranında tamamı nakit (bedelli) karşılığı olmak üzere 807.196.428-TL artırılarak 1.345.327.380-TL'ye çıkarılmasına karar verdi.

### Pay Geri Alımı Bildirimleri

25.10.2024 tarihinde Borsa İstanbul'da yapılan pay geri alımı işlemlerine ait bildirimler aşağıdaki tabloda sunulmuştur.

HİSSE KODU	ORTALAMA FİYAT (TL)	GERİ ALINAN PAY ADEDİ
BIMAS	472,21	100.000
LKMNH	14,85	40.000
KRVGD	2,19	30.000
GEDIK	6,78	50.000
YGGYO	53,10	25.000
TUKAS	6,51	1.250.000
FRIGO	7,69	50.000

**Yasal Uyarı Notu:** Burada yer alan yatırım bilgi, yorum ve tavsiyeleri yatırım danışmanlığı kapsamında değildir. Yatırım danışmanlığı hizmeti, yetkili kuruluşlar tarafından kişilerin risk ve getiri tercihleri dikkate alınarak kişiye özel sunulmaktadır. Burada yer alan yorum ve tavsiyeler ise genel niteliktedir. Bu tavsiyeler mali durumunuz ile risk ve getiri tercihlerinize uygun olmayabilir. Bu nedenle, sadece burada yer alan bilgilere dayanılarak yatırım kararı verilmesi beklentilerinize uygun sonuçlar doğurmayabilir.

Bu bilgiler ve görüşler önceden haber vermeksizin değiştirilebilir. İntegral Yatırım Menkul Değerler A.Ş. bilgilerin ve ifade edilen görüşlerin doğru, eksiksiz ve güncelleştirilmiş olduğuna dair (açıkça ifade edilmiş veya ima edilmiş) hiçbir beyan ve taahhütte bulunmaz. İçerik kesinlikle mali, hukuki, vergi veya diğer konularda bir tavsiye niteliği taşımadığı gibi, tamamen içeriğe dayalı olarak yatırım yapılmamalı veya karar alınmamalıdır. Herhangi bir yatırım konulu karar almadan önce bir uzmandan görüş alınmalıdır. Sorumluluğun Sınırlandırılması: İntegral Yatırım Menkul Değerler A.Ş. herhangi bir sınırlandırma olmaksızın, dolaylı, direkt veya bir fiilin sonucu olarak ortaya çıkan zararlar da dâhil olmak üzere her türlü kayıp ve hasarla ilgili sorumluluk kabul etmez.



## GÜNLÜK BIST BÜLTENİ

28.10.2024

**Çekince:** Bu rapor tarafımızca doğruluğu ve güvenilirliği kabul edilmiş kaynaklar kullanılarak hazırlanmış olup yatırımcılara kendi oluşturacakları yatırım kararlarında yardımcı olmayı hedeflemekte ve herhangi bir yatırım aracını alma veya satma yönünde yatırımcıların kararlarını etkilemeyi amaçlamamaktadır. Yatırımcıların verecekleri yatırım kararları ile bu raporda bulunan görüş, bilgi ve veriler arasında bir bağlantı kurulamayacağı gibi, söz konusu kararların neticesinde oluşabilecek yanlışlık veya zararlardan kurum çalışanları ile Ulukartal Holding A.Ş. ve İntegral Yatırım Menkul Değerler A.Ş.'nin herhangi bir sorumluluğu bulunmamaktadır.

Bu rapordaki her türlü iç ve dış piyasa tablo ve grafikler, bu konularda resmi hizmet veren yetkili üçüncü kişi kurumlardan elde edilmiş olup, İntegral Yatırım Menkul Değerler A.Ş. tarafından herhangi bir maddi menfaat beklentisi olmaksızın genel anlamda bilgilendirmek amacıyla hazırlanmıştır. Bu raporda bulunan bilgiler belli bir gelirin sağlanmasına yönelik olarak verilmemektedir.