

Piyasa Beklentimiz

Borsa endeksi dün tepki alımlarının güç kazanmasıyla %1,3 yükseliş ile 9573 seviyesinde kapanış gerçekleştirdi. Gelen alımların kalıcı olması ve yukarı yönlü hareketliliğin devamı açısından 9600 seviyesinin aşılması ve üzerinde kalıcılık sağlanması önemli. Genel görünüm zayıf olsa da gelen finansalların beklenti üzeri kârlılık ile açıklanması durumunda endekse tepki hareketleri görülebileceğini öngörüyoruz. Nitekim ASELS bilançosunun güçlü gelmesiyle dün endekse sağlamış olduğu pozitif katkı ve bunun yanı sıra bankacılık endeksinin de 14800 seviyesini kırarak ivme kazanması, endeksin pozitif görünümüne katkı sağlayan en önemli iki unsur olarak karşımıza çıkıyor. Yurt içinde gelen finansallar borsa endeksi üzerinde etkili olmaya devam ederken cuma günü açıklanacak büyüme verisi ve önümüzdeki hafta pazartesi günü gelecek olan enflasyon rakamı endeksin genel görünümü belirleyebilir. Öte yandan cuma günü THYAO bilançosunun açıklanacak olması ve bunun akabinde pazartesi günü enflasyon rakamının seans açılışında gelecek olması, endekste yaşanacak olası etkiyi daha kritik hale getiriyor. Ancak borsa endeksinin orta vadede genel görünümünü etkileyecek en önemli unsurun, şubat ayı enflasyon rakamı olduğunu söylemek mümkün. Bunun yanı sıra bugün ABD ve Rusya'nın gerçekleştireceği görüşme hem küresel piyasalar hem de borsa endeksi açısından yakından takip edilecek. Rusya-Ukrayna Savaşı'nın bitmesine üyelik atılacak resmi adımlar piyasalarda pozitif algılamaya sebep olabilir. Teknik açıdan bankacılık endeksinin 14800 seviyesi üzerinde kalıcı sağlaması, borsa endeksinin yukarı yönlü hareketliliğin devamı açısından önemli olacak. BİST100 endeksinde ise alımların güç kazanması açısından 9600 seviyesini takip etmeye devam edeceğiz.

Bugün hareketli olmasını beklediğimiz hisseler:

ANSGR, GARAN: 22 günlük ortalamayı aşma potansiyeli
EKGYO, TOASO: 50 günlük ortalamayı aşma potansiyeli
BIMAS, SAHOL: 200 günlük ortalamayı aşma potansiyeli

	SON	YÜKSEK	DÜŞÜK	GÜN FARKI(%)	HACİM mn
BIST 100	9.573	9.629	9.422	1,29%	87.878
BIST 30	10.709	10.777	10.529	1,55%	73.589
BANKA ENDEKSI	15.103	15.176	14.593	2,52%	26.192
HOLDING ENDEKSI	8.357	8.403	8.285	0,99%	19.478
SANAYİ ENDEKSI	11.991	12.059	11.880	0,31%	29.668
GRAM ALTIN	3390,568	3424,102	3389,048	0,50%	
Dolar/TL	36,45514	36,4754	36,43419	0,18%	
EUR/USD	1,04638	1,04945	1,04592	0,01%	
YABANCI TAKAS %	36,91				

Ekonomik Takvim

- 10:00 Türkiye Ekonomik Güven Endeksi (Şubat)
- 10:00 Türkiye Dış Ticaret Dengesi (Ocak)
- 13:00 Euro Bölgesi Tüketici Güveni (Şubat)
- 16:30 ABD Devam Eden İşsizlik Başvuruları
- 16:30 ABD İlk İşsizlik Başvuruları
- 16:30 ABD GSYİH (Çeyreklik) (4. Çeyrek)
- 16:30 ABD Kişisel Tüketim (4.Çeyrek)
- 16:30 ABD GSYİH Fiyat Endeksi (Çeyreklik) (4. Çeyrek)
- 16:30 ABD Çekirdek Kişisel Tüketim Harcamaları (Çeyreklik) (4.Çeyrek)
- 16:30 ABD Çekirdek Dayanıklı Mal Siparişleri (Aylık) (Ocak)
- 16:30 ABD Dayanıklı Mal Siparişleri (Aylık) (Ocak)
- 18:30 ABD Doğal Gaz Stokları (21 Şubat)
- 23:15 FOMC Üyesi Harker'ın Konuşması

CCOLA, VAKBN: Teknik göstergelerde güçlenme eğilimi

Haftalık takibimizdeki hisselerde **CVKMD** hedef olurken **REEDR** stop oldu. Diğer hisselerde beklentimiz devam ediyor.

VIOP STRATEJİ – XU030 SPOT ENDEKS

BİST 30 spot endeksi dün gelen tepki alımları ile %1,55 yükselerek günü 10709 puan seviyesinden tamamladı. Spot endekste 10800 puan seviyesini yakın direnç olarak takip ediyoruz. Spot endekste 10800 puan seviyesinin aşılması halinde aşağı yönde 10425-10550 bandı

tekrar test edilebilir. Bu nedenle vadeli taraftaki kısa pozisyonların korunması kazanç yaratabilir. Tepki yükselişinin güç kazanması ve spot endekste 10800 puan seviyesinin üzerinde gün sonu kapanışı gelmesi halinde ise vadeli taraftaki kısa pozisyonların sonlandırılarak uzun pozisyonların açılması faydalı olabilir.

Küresel Ekonomik Gelişmeler

Türkiye

TCMB'nin blog yazısında, parasal sıkılaşmayla birlikte tüketim harcamalarının tüm gelir gruplarında yavaşladığı, en belirgin yavaşlamanın ise parasal sıkılaşma öncesinde diğer gruplara kıyasla çok daha güçlü seyretmiş olan yüksek gelir grubuna hitap eden ürünlerde yaşandığını söyledi.

ABD

ABD Başkanı Donald Trump, Avrupa Birliği'ne (AB) yönelik gümrük vergilerini yakında açıklayacaklarını belirterek, yüzde 25 tarife uygulamaya karar verdiklerini bildirdi.

Kaliforniya merkezli çip üreticisi Nvidia'nın geliri, 3 aylık dönemde yıllık bazda yüzde 78 artışla 39,3 milyar dolara ulaştı ve piyasa beklentilerini geride bıraktı.

ABD Başkanı Donald Trump, Ukrayna Devlet Başkanı Volodimir Zelenskiy'nin cuma günü Beyaz Saray'a geleceğini ve Ukrayna ile nadir toprak elementleri anlaşmasını imzalayacaklarını söyledi.

Petrol

ABD Başkanı Donald Trump, önceki Başkan Joe Biden döneminde Venezuela'ya sağlanan petrol satışına ilişkin muafiyet anlaşmasını iptal ettiğini açıkladı.

BİST 100 Endeksi Teknik Analizi

BİST 100 endeksi günlük grafik

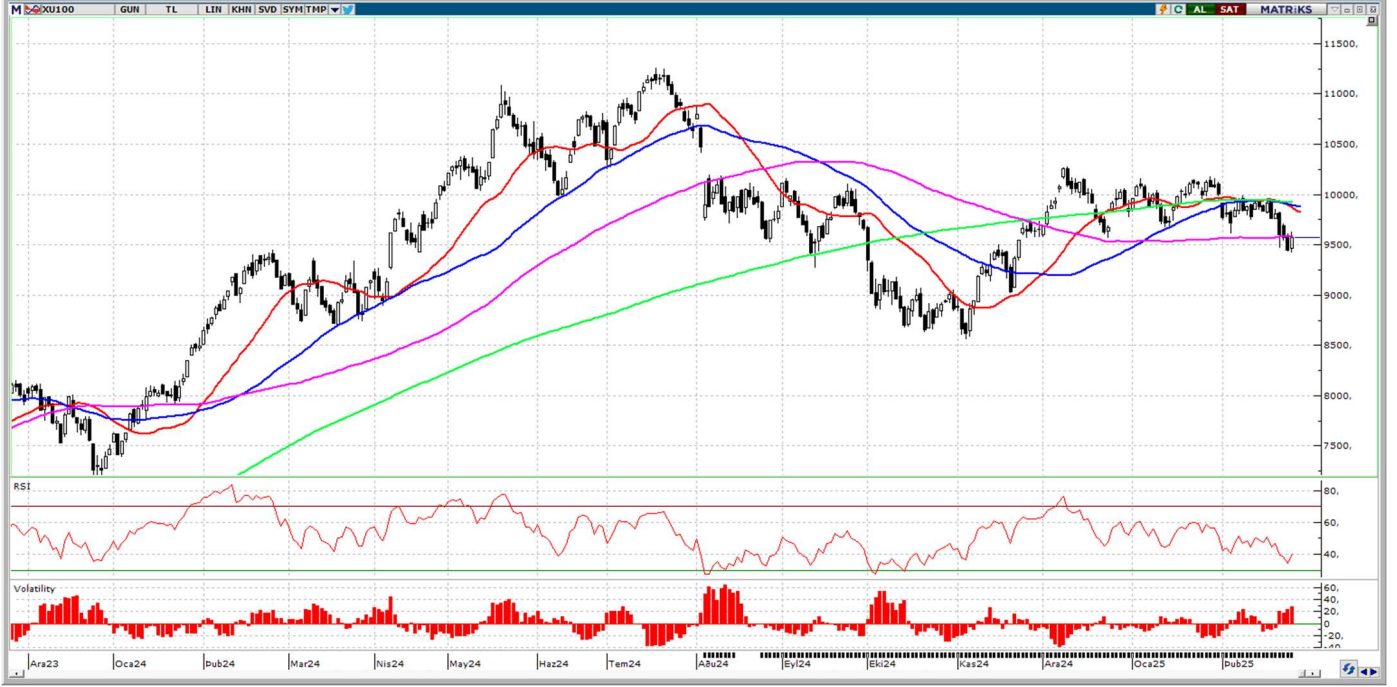

BİST100 endeksinde gelen tepki alımlarının hız kazanmasıyla 9573 seviyesinde kapanış gerçekleşti. Alımların kalıcı olabilmesi ve yukarı yönlü hareketliliğin devamı için 9600 seviyesinin aşılması ve üzerinde günlük kapanışların gelmesine ihtiyaç var. Burada kalıcılık sağlandığı takdirde 9800 ve 10000 seviyelerinin test edilmesini bekleriz. Öte yandan satıcı seyrin tekrar hakim olması halinde 9420 seviyesi destek bölgesi olarak takip edilebilir.

Destekler: 9500 / 9420 / 9340

Dirençler: 9600 / 9660 / 9740

GÜNLÜK BİST BÜLTENİ

27.02.2025

BİST 100 Hisseleri Teknik Destek ve Direnç Seviyeleri

BİST 100 endeksine dahil olan hisse senetlerinin Pivot Analizi kullanılarak belirlenen teknik destek ve direnç seviyeleri aşağıdaki tabloda sunulmuştur. (Pivot Analizi bir önceki işlem gününün en yüksek, en düşük ve kapanış fiyatları baz alınarak yapılan hesaplamalar ile finansal piyasalarda bir varlığın gelecekteki fiyat hareketlerinde belirli bir noktada trendin yön değiştirebileceği olası destek ve direnç seviyelerini belirlemek amacı ile kullanılan teknik analiz aracıdır.)

Hisse Kodu	Son İşlem Gününün Verileri			Pivot Seviyesi	Pivot Seviyesine Göre Durum	Direnç Seviyeleri			Destek Seviyeleri		
	Kapanış	En Yüksek	En Düşük			1. Direnç	2. Direnç	3. Direnç	1. Destek	2. Destek	3. Destek
AGROT	8,78	9,01	8,78	8,86	Kapanış < Pivot	8,93	9,09	9,16	8,70	8,63	8,47
AKBNK	67,50	67,70	65,40	66,87	Kapanış > Pivot	68,33	69,17	70,63	66,03	64,57	63,73
AKFYE	17,01	17,39	16,81	17,07	Kapanış < Pivot	17,33	17,65	17,91	16,75	16,49	16,17
AKSA	12,90	13,02	12,58	12,83	Kapanış > Pivot	13,09	13,27	13,53	12,65	12,39	12,21
AKSEN	35,34	35,94	34,80	35,36	Kapanış < Pivot	35,92	36,50	37,06	34,78	34,22	33,64
ALARK	75,95	76,95	75,15	76,02	Kapanış < Pivot	76,88	77,82	78,68	75,08	74,22	73,28
ALFAS	53,60	54,60	53,35	53,85	Kapanış < Pivot	54,35	55,10	55,60	53,10	52,60	51,85
ALTNY	68,60	69,70	66,55	68,28	Kapanış > Pivot	70,02	71,43	73,17	66,87	65,13	63,72
AEFES	170,50	173,60	161,00	168,37	Kapanış > Pivot	175,73	180,97	188,33	163,13	155,77	150,53
AGHOL	311,75	315,50	299,50	308,92	Kapanış > Pivot	318,33	324,92	334,33	302,33	292,92	286,33
ANHYT	102,00	102,50	98,10	100,87	Kapanış > Pivot	103,63	105,27	108,03	99,23	96,47	94,83
ANSGR	110,90	111,00	108,40	110,10	Kapanış > Pivot	111,80	112,70	114,40	109,20	107,50	106,60
ARCLK	123,80	124,50	120,40	122,90	Kapanış > Pivot	125,40	127,00	129,50	121,30	118,80	117,20
ARDYZ	29,90	30,60	29,40	29,97	Kapanış < Pivot	30,53	31,17	31,73	29,33	28,77	28,13
ASELS	86,00	87,15	82,70	85,28	Kapanış > Pivot	87,87	89,73	92,32	83,42	80,83	78,97
ASTOR	104,00	106,80	103,70	104,83	Kapanış < Pivot	105,97	107,93	109,07	102,87	101,73	99,77
BTCIM	3,95	4,02	3,88	3,95	Kapanış < Pivot	4,02	4,09	4,16	3,88	3,81	3,74
BSOKE	12,11	12,53	11,91	12,18	Kapanış < Pivot	12,46	12,80	13,08	11,84	11,56	11,22
BERA	16,50	16,95	16,33	16,59	Kapanış < Pivot	16,86	17,21	17,48	16,24	15,97	15,62
BIMAS	510,00	516,00	504,00	510,00	Kapanış < Pivot	516,00	522,00	528,00	504,00	498,00	492,00
BRSAN	348,00	354,00	345,75	349,25	Kapanış < Pivot	352,75	357,50	361,00	344,50	341,00	336,25
BRYAT	1.710,00	1.728,00	1.690,00	1.709,33	Kapanış > Pivot	1.728,67	1.747,33	1.766,67	1.690,67	1.671,33	1.652,67
CCOLA	51,75	51,80	50,50	51,35	Kapanış > Pivot	52,20	52,65	53,50	50,90	50,05	49,60
CVKMD	9,23	9,54	9,03	9,27	Kapanış < Pivot	9,50	9,78	10,01	8,99	8,76	8,48
CWENE	16,93	17,12	16,61	16,89	Kapanış > Pivot	17,16	17,40	17,67	16,65	16,38	16,14
CANTE	1,39	1,41	1,38	1,39	Kapanış < Pivot	1,41	1,42	1,44	1,38	1,36	1,35
CLEBI	1.921,00	1.976,00	1.889,00	1.928,67	Kapanış < Pivot	1.968,33	2.015,67	2.055,33	1.881,33	1.841,67	1.794,33
CIMSA	45,88	46,28	44,80	45,65	Kapanış > Pivot	46,51	47,13	47,99	45,03	44,17	43,55
DOHOL	13,04	13,12	12,86	13,01	Kapanış > Pivot	13,15	13,27	13,41	12,89	12,75	12,63
DOAS	170,60	171,80	168,50	170,30	Kapanış > Pivot	172,10	173,60	175,40	168,80	167,00	165,50
ECILC	43,72	44,22	43,60	43,85	Kapanış < Pivot	44,09	44,47	44,71	43,47	43,23	42,85
EGEEN	8.805,00	8.905,00	8.700,00	8.803,33	Kapanış > Pivot	8.906,67	9.008,33	9.111,67	8.701,67	8.598,33	8.496,67
EKGYO	13,77	13,85	13,48	13,70	Kapanış > Pivot	13,92	14,07	14,29	13,55	13,33	13,18
ENJSA	57,95	58,30	57,05	57,77	Kapanış > Pivot	58,48	59,02	59,73	57,23	56,52	55,98
ENERY	218,60	224,20	218,60	220,47	Kapanış < Pivot	222,33	226,07	227,93	216,73	214,87	211,13
ENKAI	48,60	49,24	47,60	48,48	Kapanış > Pivot	49,36	50,12	51,00	47,72	46,84	46,08
EREGL	21,88	22,08	21,72	21,89	Kapanış < Pivot	22,07	22,25	22,43	21,71	21,53	21,35
EUPWR	32,26	32,66	31,56	32,16	Kapanış > Pivot	32,76	33,26	33,86	31,66	31,06	30,56
FENER	46,70	47,34	46,70	46,91	Kapanış < Pivot	47,13	47,55	47,77	46,49	46,27	45,85
FROTO	889,50	899,00	883,00	890,50	Kapanış < Pivot	898,00	906,50	914,00	882,00	874,50	866,00
GARAN	126,30	128,70	124,70	126,57	Kapanış < Pivot	128,43	130,57	132,43	124,43	122,57	120,43
GESAN	46,46	47,00	45,30	46,25	Kapanış > Pivot	47,21	47,95	48,91	45,51	44,55	43,81
GOLTS	381,00	385,50	377,00	381,17	Kapanış < Pivot	385,33	389,67	393,83	376,83	372,67	368,33
GUBRF	265,25	268,25	263,25	265,58	Kapanış < Pivot	267,92	270,58	272,92	262,92	260,58	257,92
HEKTS	3,36	3,38	3,32	3,35	Kapanış > Pivot	3,39	3,41	3,45	3,33	3,29	3,27
IEYHO	9,66	9,86	9,39	9,64	Kapanış > Pivot	9,88	10,11	10,35	9,41	9,17	8,94

İntegral Yatırım Menkul Değerler A.Ş.

Maslak Mahallesi Saat Sokak Spine Tower No:5 Kat:2 34398 Sarıyer / İSTANBUL

t: 444 1 858 (ULU) • f: 0212 328 30 81 • Mersis No: 0 478 051 8427 000 17

www.integralyatirim.com.tr

GÜNLÜK BIST BÜLTENİ

27.02.2025

ISCTR	15,18	15,19	14,34	14,90	Kapanış > Pivot	15,47	15,75	16,32	14,62	14,05	13,77
ISMEN	40,04	40,30	38,80	39,71	Kapanış > Pivot	40,63	41,21	42,13	39,13	38,21	37,63
KLSE	30,92	31,44	30,90	31,09	Kapanış < Pivot	31,27	31,63	31,81	30,73	30,55	30,19
KRDMD	26,22	26,64	26,18	26,35	Kapanış < Pivot	26,51	26,81	26,97	26,05	25,89	25,59
KARSN	10,15	10,26	10,05	10,15	Kapanış < Pivot	10,26	10,36	10,47	10,05	9,94	9,84
KCAER	10,01	10,09	9,92	10,01	Kapanış > Pivot	10,09	10,18	10,26	9,92	9,84	9,75
KCHOL	149,50	151,30	148,10	149,63	Kapanış < Pivot	151,17	152,83	154,37	147,97	146,43	144,77
KONTR	31,20	31,72	30,72	31,21	Kapanış < Pivot	31,71	32,21	32,71	30,71	30,21	29,71
KONYA	5.497,50	5.582,50	5.397,50	5.492,50	Kapanış > Pivot	5.587,50	5.677,50	5.772,50	5.402,50	5.307,50	5.217,50
KOZAL	23,20	23,42	22,80	23,14	Kapanış > Pivot	23,48	23,76	24,10	22,86	22,52	22,24
KOZAA	68,45	69,45	68,15	68,68	Kapanış < Pivot	69,22	69,98	70,52	67,92	67,38	66,62
LIDER	145,70	146,40	142,30	144,80	Kapanış > Pivot	147,30	148,90	151,40	143,20	140,70	139,10
MAGEN	26,04	27,68	25,80	26,51	Kapanış < Pivot	27,21	28,39	29,09	25,33	24,63	23,45
MAVI	66,40	67,60	65,25	66,42	Kapanış < Pivot	67,58	68,77	69,93	65,23	64,07	62,88
MIATK	31,22	31,72	30,92	31,29	Kapanış < Pivot	31,65	32,09	32,45	30,85	30,49	30,05
MGROS	556,00	562,50	552,00	556,83	Kapanış < Pivot	561,67	567,33	572,17	551,17	546,33	540,67
MPARK	354,50	354,50	343,50	350,83	Kapanış > Pivot	358,17	361,83	369,17	347,17	339,83	336,17
NTHOL	41,20	43,40	41,18	41,93	Kapanış < Pivot	42,67	44,15	44,89	40,45	39,71	38,23
ODAS	5,18	5,27	5,17	5,21	Kapanış < Pivot	5,24	5,31	5,34	5,14	5,11	5,04
OTKAR	392,00	392,00	385,25	389,75	Kapanış > Pivot	394,25	396,50	401,00	387,50	383,00	380,75
OYAKC	27,30	27,34	26,92	27,19	Kapanış > Pivot	27,45	27,61	27,87	27,03	26,77	26,61
PASEU	34,42	34,70	33,58	34,23	Kapanış > Pivot	34,89	35,35	36,01	33,77	33,11	32,65
PGSUS	232,50	234,00	230,80	232,43	Kapanış > Pivot	234,07	235,63	237,27	230,87	229,23	227,67
PETKM	16,43	16,53	16,30	16,42	Kapanış > Pivot	16,54	16,65	16,77	16,31	16,19	16,08
REEDR	12,14	12,43	12,10	12,22	Kapanış < Pivot	12,35	12,55	12,68	12,02	11,89	11,69
SAHOL	94,40	95,05	93,05	94,17	Kapanış > Pivot	95,28	96,17	97,28	93,28	92,17	91,28
SASA	3,48	3,53	3,46	3,49	Kapanış < Pivot	3,52	3,56	3,59	3,45	3,42	3,38
SDTTR	181,00	186,80	178,80	182,20	Kapanış < Pivot	185,60	190,20	193,60	177,60	174,20	169,60
SELEC	64,75	66,00	62,75	64,50	Kapanış > Pivot	66,25	67,75	69,50	63,00	61,25	59,75
SMRTG	37,60	38,42	36,94	37,65	Kapanış < Pivot	38,37	39,13	39,85	36,89	36,17	35,41
SKBNK	3,73	3,77	3,69	3,73	Kapanış < Pivot	3,77	3,81	3,85	3,69	3,65	3,61
SISE	36,00	36,20	35,60	35,93	Kapanış > Pivot	36,27	36,53	36,87	35,67	35,33	35,07
SOKM	37,60	37,84	36,76	37,40	Kapanış > Pivot	38,04	38,48	39,12	36,96	36,32	35,88
HALKB	19,39	19,70	18,91	19,33	Kapanış > Pivot	19,76	20,12	20,55	18,97	18,54	18,18
TSKB	12,21	12,27	11,99	12,16	Kapanış > Pivot	12,32	12,44	12,60	12,04	11,88	11,76
TABGD	156,50	159,50	155,30	157,10	Kapanış < Pivot	158,90	161,30	163,10	154,70	152,90	150,50
TAVHL	240,50	243,80	238,00	240,77	Kapanış < Pivot	243,53	246,57	249,33	237,73	234,97	231,93
TKFEN	68,85	69,35	66,25	68,15	Kapanış > Pivot	70,05	71,25	73,15	66,95	65,05	63,85
TOASO	201,80	203,40	193,30	199,50	Kapanış > Pivot	205,70	209,60	215,80	195,60	189,40	185,50
TSPOR	1,00	1,00	0,98	0,99	Kapanış > Pivot	1,01	1,01	1,03	0,99	0,97	0,97
TUKAS	1,88	1,90	1,86	1,88	Kapanış < Pivot	1,90	1,92	1,94	1,86	1,84	1,82
TCELL	105,30	106,10	103,30	104,90	Kapanış > Pivot	106,50	107,70	109,30	103,70	102,10	100,90
TMSN	101,30	103,60	100,80	101,90	Kapanış < Pivot	103,00	104,70	105,80	100,20	99,10	97,40
TUPRS	125,40	126,40	123,10	124,97	Kapanış > Pivot	126,83	128,27	130,13	123,53	121,67	120,23
THYAO	308,25	310,00	305,00	307,75	Kapanış > Pivot	310,50	312,75	315,50	305,50	302,75	300,50
TTKOM	49,00	49,38	48,08	48,82	Kapanış > Pivot	49,56	50,12	50,86	48,26	47,52	46,96
TTRAK	644,50	645,00	632,50	640,67	Kapanış > Pivot	648,83	653,17	661,33	636,33	628,17	623,83
TURSG	16,75	16,95	16,53	16,74	Kapanış > Pivot	16,96	17,16	17,38	16,54	16,32	16,12
ULKER	109,80	111,40	108,80	110,00	Kapanış < Pivot	111,20	112,60	113,80	108,60	107,40	106,00
VAKBN	25,94	26,22	25,12	25,76	Kapanış > Pivot	26,40	26,86	27,50	25,30	24,66	24,20
VESTL	56,60	57,20	55,90	56,57	Kapanış > Pivot	57,23	57,87	58,53	55,93	55,27	54,63
YKBNK	29,28	29,38	28,18	28,95	Kapanış > Pivot	29,71	30,15	30,91	28,51	27,75	27,31
YEOTK	48,98	51,15	47,24	49,12	Kapanış < Pivot	51,01	53,03	54,92	47,10	45,21	43,19
ZOREN	3,67	3,71	3,65	3,68	Kapanış < Pivot	3,70	3,74	3,76	3,64	3,62	3,58
XU100	9.573,21	9.629,29	9.422,17	9.541,56	Kapanış > Pivot	9.660,94	9.748,68	9.868,06	9.453,82	9.334,44	9.246,70

İntegral Yatırım Menkul Değerler A.Ş.

Maslak Mahallesi Saat Sokak Spine Tower No:5 Kat:2 34398 Sarıyer / İSTANBUL

t: 444 1 858 (ULU) • f: 0212 328 30 81 • Mersis No: 0 478 051 8427 000 17

www.integralyatirim.com.tr

GÜNLÜK BIST BÜLTENİ

27.02.2025

Bu Hafta Takibimizdeki Hisseler

	Pozisyon	Alış Seviyesi	Satış Hedefi	Stop Seviyesi	Piyasa Değeri mn	F/K x	PD/DD x
	Giriş	TL	TL	TL	TL		
ARCLK	Kapanış Fiyatı	124,60	128,96	120,24	84.196	49,8	1,3
CVKMD	Kapanış Fiyatı	8,90	9,21	8,59	12.460	19,4	2,2
KCHOL	Kapanış Fiyatı	150,60	155,87	145,33	381.906	292,4	0,7
PETKM	Kapanış Fiyatı	16,33	16,90	15,76	41.387	2,1	0,7
REEDR	Kapanış Fiyatı	13,20	13,66	12,74	12.540	0,0	2,2
TKFEN	Kapanış Fiyatı	67,75	70,12	65,38	25.068	19,9	0,9
BIST 100		9.602					

* Takibimizdeki hisseler tamamen teknik analize göre belirlenmektedir. İşlem hacmi ve likiditesi yüksek 100 Endeks hisselerinden olmasına öncelik verilmektedir. Pozisyona giriş fiyatları Cuma günü kapanış seansında oluşan fiyatlardan yapılmaktadır. Hedefine ulaşmayan pozisyonlar stop loss seviyesinin altına inmediyse, bir sonraki Cuma günü kapanış fiyatından kapatılmaktadır. Belirlenen stop loss seviyeleri referans stop noktasıdır. Bu stop loss seviyesinin altında bir kapanış olması halinde referans değer gün sonu kapanış olarak alınacaktır.

****Haftalık takibimizdeki hisselerde CVKMD hedef olurken REEDR stop oldu. Diğer hisselerde beklentimiz devam ediyor.**

Şirket Haberleri

MERCN – Mercan Kimya Sanayi ve Ticaret A.Ş.'nin bağlı ortaklığı Dermokim Kimya San. Tic. LTD. ŞTİ.'nin yatırım amaçlı gayrimenkullerinden Sakarya İli, Hendek İlçesi, Uzuncaorman Mahallesi, 984 Ada, 11 Parsel kayıtlı bulunan 10.000,01 metrekare büyüklüğünde arsanın üzerinde bulunan fabrika binası ile birlikte kiracı olarak bulunan firmaya satışına karar verilmiştir. 50.000.000 TL bedel ile 26.02.2025 tarihinde bu satış gerçekleştirilmiştir. İlgili tutar şirket içerisinde nakit kaynak olarak şirketin gelişimi ve büyümesi için hedefleri doğrultusunda kullanılacaktır.

GSDHO – Fibabanka A.Ş.'nin 21.02.2025 tarihinde gerçekleştirdiği tahsili gecikmiş alacak satışında, satışa çıkarılan toplam 162,5 milyon TL anapara büyüklüğündeki ticari/kobi nitelikli portföyün ihalesini şirketin sermayesinin tamamına sahip olduğu bağlı ortaklığı GSD Varlık Yönetim A.Ş.'nin kazandığı duyurulmuştur. Bu ihaleye konu alacakların devir ve temlik işlemleri 26.02.2025 tarihi itibarıyla tamamlanmıştır.

FMIZP – Şirket, müşterileri tarafından gelen üretim talebi doğrultusunda hazırlanan 2025 yılı üretim programı kapsamında, üretim açığı oluşacağını hesaplamıştır. Bu çerçevede Şirketimiz, iletilen talebin tamamını karşılayabilmek amacıyla daha yüksek üretim kapasitesi olan bir hatta gereksinim duymuştur. Yapılan teknik ve mali araştırma sonucunda, Şirketimizin ana hissedarı Federal Mogul Powertrain Otomotiv A.Ş.'den bir üretim hattının kiralanmasının Şirket açısından en uygun seçenek olacağına karar verilmiştir. TSKB Gayrimenkul Değerleme A.Ş. tarafından hazırlanan 22.10.2024 tarih ve 2024MAKA294 sayılı Değerleme Raporu'nda üretim hattının aylık rayiç kiralama bedeli KDV hariç 430.000 TL olarak tespit edilmiş bulunmaktadır.

Integral Yatırım Menkul Değerler A.Ş.

Maslak Mahallesi Saat Sokak Spine Tower No:5 Kat:2 34398 Sarıyer / İSTANBUL

t: 444 1 858 (ULU) • f: 0212 328 30 81 • Mersis No: 0 478 051 8427 000 17

www.integralyatirim.com.tr

GÜNLÜK BIST BÜLTENİ

27.02.2025

NUHCM – Şirket pay başına brüt 10,10 TL tutarında kar payı dağıtımını Genel Kurul’a sunma kararı aldı. (Teklif edilen hak kullanım tarihi:25.03.2025)

ENJSA – Şirket pay başına brüt 2,87 TL tutarında kar payı dağıtımını Genel Kurul’a sunma kararı aldı. (Teklif edilen hak kullanım tarihi:14.05.2025)

BRISA – Şirket pay başına brüt 2,1296 TL tutarında kar payı dağıtımını Genel Kurul’a sunma kararı aldı. (Teklif edilen hak kullanım tarihi:28.03.2025)

Pay Geri Alımı Bildirimleri

26.02.2025 tarihinde Borsa İstanbul’da yapılan pay geri alımı işlemlerine ait bildirimler aşağıdaki tabloda sunulmuştur.

HİSSE KODU	ORTALAMA FİYAT (TL)	GERİ ALINAN PAY ADEDİ
LKMNH	18,59	88.000
ALKLC	30,27	50.000
AHGAZ	20,10	1.150.000
GEDIK	6,75	141.729

GÜNLÜK BIST BÜLTENİ

27.02.2025

Yasal Uyarı Notu: Burada yer alan yatırım bilgi, yorum ve tavsiyeleri yatırım danışmanlığı kapsamında değildir. Yatırım danışmanlığı hizmeti, yetkili kuruluşlar tarafından kişilerin risk ve getiri tercihleri dikkate alınarak kişiye özel sunulmaktadır. Burada yer alan yorum ve tavsiyeler ise genel niteliktedir. Bu tavsiyeler mali durumunuz ile risk ve getiri tercihlerinize uygun olmayabilir. Bu nedenle, sadece burada yer alan bilgilere dayanılarak yatırım kararı verilmesi beklentilerinize uygun sonuçlar doğurmayabilir.

Bu bilgiler ve görüşler önceden haber vermeksizin değiştirilebilir. İntegral Yatırım Menkul Değerler A.Ş. bilgilerin ve ifade edilen görüşlerin doğru, eksiksiz ve güncelleştirilmiş olduğuna dair (açıkça ifade edilmiş veya ima edilmiş) hiçbir beyan ve taahhütte bulunmaz. İçerik kesinlikle mali, hukuki, vergi veya diğer konularda bir tavsiye niteliği taşımadığı gibi, tamamen içeriğe dayalı olarak yatırım yapılmamalı veya karar alınmamalıdır. Herhangi bir yatırım konulu karar almadan önce bir uzmandan görüş alınmalıdır. Sorumluluğun Sınırlandırılması: İntegral Yatırım Menkul Değerler A.Ş. herhangi bir sınırlandırma olmaksızın, dolaylı, direkt veya bir fiilin sonucu olarak ortaya çıkan zararlar da dâhil olmak üzere her türlü kayıp ve hasarla ilgili sorumluluk kabul etmez.

Çekince: Bu rapor tarafımızca doğruluğu ve güvenilirliği kabul edilmiş kaynaklar kullanılarak hazırlanmış olup yatırımcılara kendi oluşturacakları yatırım kararlarında yardımcı olmayı hedeflemekte ve herhangi bir yatırım aracını alma veya satma yönünde yatırımcıların kararlarını etkilemeyi amaçlamamaktadır. Yatırımcıların verecekleri yatırım kararları ile bu raporda bulunan görüş, bilgi ve veriler arasında bir bağlantı kurulamayacağı gibi, söz konusu kararların neticesinde oluşabilecek yanlışlık veya zararlardan kurum çalışanları ile Ulukartal Holding A.Ş. ve İntegral Yatırım Menkul Değerler A.Ş.'nin herhangi bir sorumluluğu bulunmamaktadır.

Bu rapordaki her türlü iç ve dış piyasa tablo ve grafikler, bu konularda resmi hizmet veren yetkili üçüncü kişi kurumlardan elde edilmiş olup, İntegral Yatırım Menkul Değerler A.Ş. tarafından herhangi bir maddi menfaat beklentisi olmaksızın genel anlamda bilgilendirmek amacıyla hazırlanmıştır. Bu raporda bulunan bilgiler belli bir gelirin sağlanmasına yönelik olarak verilmemektedir.