

Piyasa Beklentimiz

Borsa endeksi dün sınırlı yatay negatif bir fiyatlamaya ile 9649 seviyesinde kapanış gerçekleştirdi. Yurtiçinde gündemde bir değişiklik olmaması, endeks üzerinde risk oluşturmaya devam ediyor. Özellikle haftanın ilk iki gününde gelen alımların kalıcı olup olmayacağı hafta sonuna kadar yurtiçindeki haber akışlarına bağlı diyebiliriz. Bist100 endeksinin seviye bakımından haftayı 9400 bölgesi üzerinde kapatması önemli. Bu seviye üzerinde kalıcılık sağlanması halinde, yurtiçindeki siyasi haber akışlarının da etkisinin azalması durumunda önümüzdeki hafta perşembe günü açıklanacak olan enflasyon verisinin etkisi hissedilebilir. Veri özelinde bakıldığında enflasyon ana görünümündeki iyileşmenin devam etmesi piyasanın uzun vade seyri açısından önem arz ediyor. Endekslere baktığımızda ise özellikle bankacılık endeksindeki zayıf görünümün devam etmesi, piyasa üzerindeki hareketlilik bakımından ciddi bir etken. Bankacılık endeksinin 13600 seviyesini aşması ve bu seviye üzerinde fiyatlamayı sürdürmesi halinde tekrar pozitif bir ivmenin yakalanacağını söyleyebiliriz. Genel anlamda siyasi haber akışları varlığını devam ettirdiği sürece teknik seviyelerin güçlü sinyaller üretmesi zor. Ancak önümüzdeki hafta bayramdan sonra kritik enflasyon rakamını alacak olmamızdan kaynaklı borsa endeksindeki fiyatlamanın enflasyon görünümüne ve bunun akabinde Merkez Bankası faiz indirim patikasına bağlı kalmaya devam edeceğini söyleyebiliriz.

Bugün hareketli olmasını beklediğimiz hisseler:

ALARK, MIATK: 200 günlük ortalama üzerinde güçlenme beklentisi

CLEBI, ENKAI: Güçlü teknik görünüm korunuyor

ECILC, PETKM: 22 günlük ortalama aşma potansiyeli

ASTOR, KARSN: 50 günlük ortalama aşma potansiyeli

ALFAS: KAP haber desteği

*Haftalık takibimizdeki hisselerin tamamı hedef oldu.

	SON	YÜKSEK	DÜŞÜK	GÜN FARKI(%)	HACİM mn
BIST 100	9.650	9.749	9.567	-0,68%	130.168
BIST 30	10.573	10.684	10.477	-0,83%	101.502
BANKA ENDEKSI	12.960	13.230	12.719	-2,23%	32.623
HOLDING ENDEKSI	8.778	8.828	8.682	0,99%	17.957
SANAYİ ENDEKSI	12.614	12.692	12.432	0,04%	43.584
GRAM ALTIN	3707,157	3714,658	3683,819	0,50%	
Dolar/TL	37,98829	38,0782	37,9613	0,18%	
EUR/USD	1,07799	1,07875	1,07331	0,01%	

Ekonomik Takvim

- 15:30 ABD Devam Eden İşsizlik Başvuruları
- 15:30 ABD İlk İşsizlik Başvuruları
- 15:30 ABD GSYİH (Çeyreklik) (4. Çeyrek)
- 15:30 ABD Kişisel Tüketim (4.Çeyrek)
- 15:30 ABD GSYİH Fiyat Endeksi (Çeyreklik) (4. Çeyrek)
- 15:30 ABD Çekirdek Kişisel Tüketim Harcamaları (Çeyreklik) (4.Çeyrek)
- 15:30 ABD Toptan Satış Stokları (Aylık) (Şubat)
- 17:30 ABD Doğal Gaz Stokları (21 Mart)
- 23:30 FOMC Üyesi Barkin'in Konuşması

VIOP STRATEJİ – XU030 SPOT ENDEKS

BİST 30 spot endeksi haftanın ikinci işlem gününde %0,83 değer kaybederek günü 10573 puan seviyesinden tamamladı. Spot endekste yukarı yönde 100 ve 200 günlük hareketli ortalamaların kesiştiği 10895 puan seviyesini direnç olarak takip ediyoruz. Bu direncin aşılması ve üzerinde kalıcılık sağlanması halinde spot endekste yukarı yönlü eğilim güç kazanabilir ve 11200 puan seviyesi test edilebilir. Bu nedenle vadeli taraftaki uzun pozisyonların korunması kazanç yaratabilir. Olası geri çekilmelerde ise 10300 puan seviyesini spot endekste destek olarak takip ediyor olacağız. Spotta 10300 puan seviyesinin altında gün sonu kapanışları gelmesi halinde vadeli taraftaki uzun pozisyonların sonlandırılarak kısa pozisyonların açılması faydalı olabilir.

Küresel Ekonomik Gelişmeler

Türkiye

Hazine ve Maliye Bakanı Mehmet Şimşek, enflasyon anketine ilişkin yaptığı açıklamada, "Anketler son dönem gelişmelerini yansıtmamakla birlikte finansal piyasalardaki oynaklığın beklentilere etkisinin kısa vadeli ve sınırlı olmasını öngörüyoruz" ifadelerini kullandı.

TCMB Başkanı Karahan Alman-Türk Ticaret ve Sanayi Odası toplantısında yaptığı konuşmada "Piyasa kuralları içerisinde kalarak gereken her adımı proaktif bir şekilde attık ve bundan sonra da atmaya devam edeceğiz" dedi.

ABD

ABD Başkanı Donald Trump, Çinli şirket ByteDance'in TikTok'u satması için Çin'e uygulanan gümrük vergilerinde indirim yapabileceğini söyledi.

St. Louis Fed Başkanı Alberto Musalem, gümrük tarifelerinden kaynaklanan enflasyonist etkilerin geçici olacağını net olmadığını söyledi ve ikincil etkilerin yetkilileri faiz oranlarını daha uzun süre sabit tutmak durumunda bırakabileceği konusunda uyardı.

Avrupa

Avrupa Birliği (AB) Komisyonu Başkanı Ursula von der Leyen, ABD'nin otomobil ithalatına yüzde 25 gümrük vergisi uygulama kararını ve açıklanması beklenen diğer önlemleri bir arada değerlendireceklerini, bunlara karşı ekonomik çıkarlarını koruyacaklarını bildirdi.

BİST 100 Endeksi Teknik Analizi

BİST 100 endeksi günlük grafik

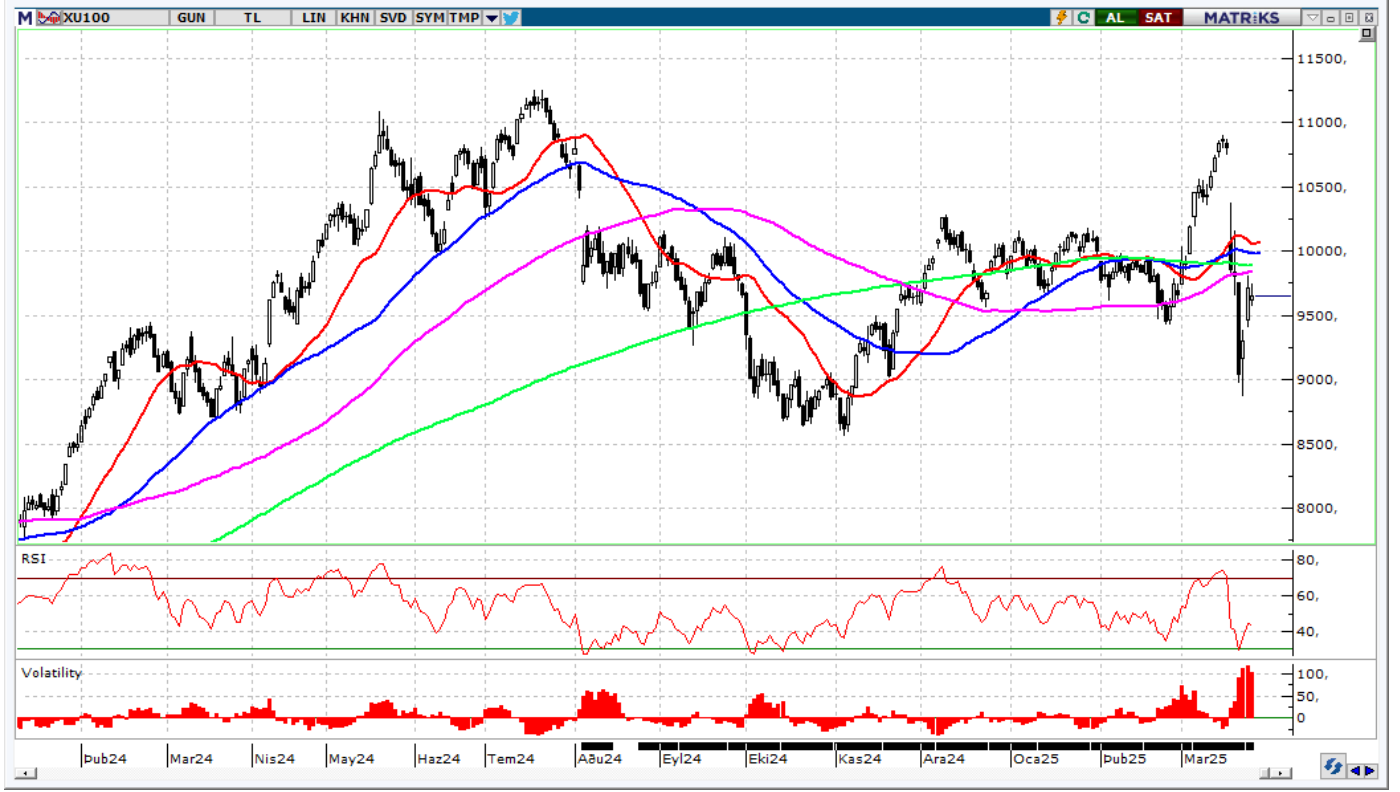

BİST100 endeksinde dün sınırlı yatay negatif bir fiyatlama hakimdi. Günlük kapanış 9649 seviyesinde gerçekleşti. Alımların tekrar güç kazanması ve kalıcı olabilmesi için öncelikle 22 haftalık ortalamasının bulunduğu kritik 9800 seviyesinin aşılması ve üzerinde kalıcılık sağlanması gerekebilir. Öte yandan satıcı seyrin devam etmesi halinde alt tarafta 9400 seviyesi ana destek bölgesi olarak takip edilmeye devam edilecek.

Destekler: 9615 / 9575 / 9400

Dirençler: 9800 / 9900 / 10060

GÜNLÜK BİST BÜLTENİ

27.03.2025

BİST 100 Hisseleri Teknik Destek ve Direnç Seviyeleri

BİST 100 endeksine dahil olan hisse senetlerinin Pivot Analizi kullanılarak belirlenen teknik destek ve direnç seviyeleri aşağıdaki tabloda sunulmuştur. (Pivot Analizi bir önceki işlem gününün en yüksek, en düşük ve kapanış fiyatları baz alınarak yapılan hesaplamalar ile finansal piyasalarda bir varlığın gelecekteki fiyat hareketlerinde belirli bir noktada trendin yön değiştirebileceği olası destek ve direnç seviyelerini belirlemek amacı ile kullanılan teknik analiz aracıdır.)

Hisse Kodu	Son İşlem Gününün Verileri			Pivot Seviyesi	Pivot Seviyesine Göre Durum	Direnç Seviyeleri			Destek Seviyeleri		
	Kapanış	En Yüksek	En Düşük			1. Direnç	2. Direnç	3. Direnç	1. Destek	2. Destek	3. Destek
AGROT	9,05	9,05	7,87	8,66	Kapanış > Pivot	9,44	9,84	10,62	8,26	7,48	7,08
AKBNK	53,95	55,45	52,65	54,02	Kapanış < Pivot	55,38	56,82	58,18	52,58	51,22	49,78
AKFYE	16,00	16,38	15,90	16,09	Kapanış < Pivot	16,29	16,57	16,77	15,81	15,61	15,33
AKSA	11,11	11,35	11,00	11,15	Kapanış < Pivot	11,31	11,50	11,66	10,96	10,80	10,61
AKSEN	33,56	33,90	32,88	33,45	Kapanış > Pivot	34,01	34,47	35,03	32,99	32,43	31,97
ALARK	94,70	95,40	90,50	93,53	Kapanış > Pivot	96,57	98,43	101,47	91,67	88,63	86,77
ALFAS	48,98	49,78	48,40	49,05	Kapanış < Pivot	49,71	50,43	51,09	48,33	47,67	46,95
ALTNY	92,50	96,10	92,10	93,57	Kapanış < Pivot	95,03	97,57	99,03	91,03	89,57	87,03
AEFES	170,00	174,50	165,00	169,83	Kapanış > Pivot	174,67	179,33	184,17	165,17	160,33	155,67
AGHOL	305,00	308,25	301,00	304,75	Kapanış > Pivot	308,50	312,00	315,75	301,25	297,50	294,00
ANHYT	94,20	101,00	92,25	95,82	Kapanış < Pivot	99,38	104,57	108,13	90,63	87,07	81,88
ANSGR	102,00	105,10	101,30	102,80	Kapanış < Pivot	104,30	106,60	108,10	100,50	99,00	96,70
ARCLK	141,20	143,90	139,10	141,40	Kapanış < Pivot	143,70	146,20	148,50	138,90	136,60	134,10
ARDYZ	27,12	27,56	26,00	26,89	Kapanış > Pivot	27,79	28,45	29,35	26,23	25,33	24,67
ASELS	116,00	118,50	114,00	116,17	Kapanış < Pivot	118,33	120,67	122,83	113,83	111,67	109,33
ASTOR	111,00	112,80	103,30	109,03	Kapanış > Pivot	114,77	118,53	124,27	105,27	99,53	95,77
BTCIM	4,38	4,44	4,06	4,29	Kapanış > Pivot	4,53	4,67	4,91	4,15	3,91	3,77
BSOKE	12,96	13,15	12,61	12,91	Kapanış > Pivot	13,20	13,45	13,74	12,66	12,37	12,12
BERA	16,22	16,43	15,95	16,20	Kapanış > Pivot	16,45	16,68	16,93	15,97	15,72	15,49
BIMAS	462,25	475,75	453,00	463,67	Kapanış < Pivot	474,33	486,42	497,08	451,58	440,92	428,83
BRSAN	366,25	374,25	357,00	365,83	Kapanış > Pivot	374,67	383,08	391,92	357,42	348,58	340,17
BRYAT	1.875,00	1.898,00	1.844,00	1.872,33	Kapanış > Pivot	1.900,67	1.926,33	1.954,67	1.846,67	1.818,33	1.792,67
CCOLA	53,65	55,50	53,30	54,15	Kapanış < Pivot	55,00	56,35	57,20	52,80	51,95	50,60
CVKMD	9,95	10,10	9,08	9,71	Kapanış > Pivot	10,34	10,73	11,36	9,32	8,69	8,30
CWENE	16,62	17,44	15,85	16,64	Kapanış < Pivot	17,42	18,23	19,01	15,83	15,05	14,24
CANTE	1,44	1,45	1,41	1,43	Kapanış > Pivot	1,46	1,47	1,50	1,42	1,39	1,38
CLEBI	2.822,50	2.890,00	2.655,00	2.789,17	Kapanış > Pivot	2.923,33	3.024,17	3.158,33	2.688,33	2.554,17	2.453,33
CIMSA	51,50	52,95	50,85	51,77	Kapanış < Pivot	52,68	53,87	54,78	50,58	49,67	48,48
DOHOL	15,00	15,11	14,57	14,89	Kapanış > Pivot	15,22	15,43	15,76	14,68	14,35	14,14
DOAS	223,10	225,70	218,00	222,27	Kapanış > Pivot	226,53	229,97	234,23	218,83	214,57	211,13
ECILC	43,00	43,48	41,48	42,65	Kapanış > Pivot	43,83	44,65	45,83	41,83	40,65	39,83
EGEEN	9.400,00	9.600,00	9.300,00	9.433,33	Kapanış < Pivot	9.566,67	9.733,33	9.866,67	9.266,67	9.133,33	8.966,67
EKGYO	12,66	12,93	12,55	12,71	Kapanış < Pivot	12,88	13,09	13,26	12,50	12,33	12,12
ENJSA	57,00	59,25	56,50	57,58	Kapanış < Pivot	58,67	60,33	61,42	55,92	54,83	53,17
ENERY	3,31	3,53	3,30	3,38	Kapanış < Pivot	3,46	3,61	3,69	3,23	3,15	3,00
ENKAI	64,15	65,55	61,10	63,60	Kapanış > Pivot	66,10	68,05	70,55	61,65	59,15	57,20
EREGL	22,52	22,68	22,10	22,43	Kapanış > Pivot	22,77	23,01	23,35	22,19	21,85	21,61
EUPWR	27,88	28,42	27,58	27,96	Kapanış < Pivot	28,34	28,80	29,18	27,50	27,12	26,66
FENER	47,24	47,46	45,70	46,80	Kapanış > Pivot	47,90	48,56	49,66	46,14	45,04	44,38
FROTO	1.034,00	1.070,00	1.016,00	1.040,00	Kapanış < Pivot	1.064,00	1.094,00	1.118,00	1.010,00	986,00	956,00
GARAN	119,20	120,00	116,20	118,47	Kapanış > Pivot	120,73	122,27	124,53	116,93	114,67	113,13
GESAN	43,34	43,98	42,88	43,40	Kapanış < Pivot	43,92	44,50	45,02	42,82	42,30	41,72
GOLTS	413,25	418,75	406,00	412,67	Kapanış > Pivot	419,33	425,42	432,08	406,58	399,92	393,83
GUBRF	246,90	254,50	244,40	248,60	Kapanış < Pivot	252,80	258,70	262,90	242,70	238,50	232,60
HEKTS	3,19	3,22	3,14	3,18	Kapanış > Pivot	3,23	3,26	3,31	3,15	3,10	3,07
IEYHO	8,73	9,16	8,69	8,86	Kapanış < Pivot	9,03	9,33	9,50	8,56	8,39	8,09

İntegral Yatırım Menkul Değerler A.Ş.

Maslak Mahallesi Saat Sokak Spine Tower No:5 Kat:2 34398 Sarıyer / İSTANBUL

t: 444 1 858 (ULU) • f: 0212 328 30 81 • Mersis No: 0 478 051 8427 000 17

www.integralyatirim.com.tr

GÜNLÜK BIST BÜLTENİ

27.03.2025

ISCTR	12,74	13,10	12,50	12,78	Kapanış < Pivot	13,06	13,38	13,66	12,46	12,18	11,86
ISMEN	47,40	48,30	46,36	47,35	Kapanış > Pivot	48,35	49,29	50,29	46,41	45,41	44,47
KLSE	29,56	29,78	29,02	29,45	Kapanış > Pivot	29,89	30,21	30,65	29,13	28,69	28,37
KRDMD	28,90	29,46	28,60	28,99	Kapanış < Pivot	29,37	29,85	30,23	28,51	28,13	27,65
KARSN	11,15	11,48	10,95	11,19	Kapanış < Pivot	11,44	11,72	11,97	10,91	10,66	10,38
KCAER	12,17	12,51	11,52	12,07	Kapanış > Pivot	12,61	13,06	13,60	11,62	11,08	10,63
KCHOL	165,50	168,80	163,20	165,83	Kapanış < Pivot	168,47	171,43	174,07	162,87	160,23	157,27
KONTR	28,58	29,86	27,50	28,65	Kapanış < Pivot	29,79	31,01	32,15	27,43	26,29	25,07
KONYA	5.497,50	5.550,00	5.360,00	5.469,17	Kapanış > Pivot	5.578,33	5.659,17	5.768,33	5.388,33	5.279,17	5.198,33
KOZAL	26,30	26,50	24,58	25,79	Kapanış > Pivot	27,01	27,71	28,93	25,09	23,87	23,17
KOZAA	81,15	82,35	76,00	79,83	Kapanış > Pivot	83,67	86,18	90,02	77,32	73,48	70,97
LIDER	200,00	200,10	185,30	195,13	Kapanış > Pivot	204,97	209,93	219,77	190,17	180,33	175,37
MAGEN	26,00	26,92	25,80	26,24	Kapanış < Pivot	26,68	27,36	27,80	25,56	25,12	24,44
MAVI	67,00	68,00	65,05	66,68	Kapanış > Pivot	68,32	69,63	71,27	65,37	63,73	62,42
MIATK	46,24	48,30	42,72	45,75	Kapanış > Pivot	48,79	51,33	54,37	43,21	40,17	37,63
MGROS	502,00	512,00	493,25	502,42	Kapanış < Pivot	511,58	521,17	530,33	492,83	483,67	474,08
MPARK	314,75	320,25	307,00	314,00	Kapanış > Pivot	321,00	327,25	334,25	307,75	300,75	294,50
NTHOL	36,74	37,60	36,54	36,96	Kapanış < Pivot	37,38	38,02	38,44	36,32	35,90	35,26
ODAS	4,98	5,03	4,86	4,96	Kapanış > Pivot	5,05	5,13	5,22	4,88	4,79	4,71
OTKAR	488,00	494,00	476,00	486,00	Kapanış > Pivot	496,00	504,00	514,00	478,00	468,00	460,00
OYAKC	31,42	32,52	31,26	31,73	Kapanış < Pivot	32,21	32,99	33,47	30,95	30,47	29,69
PASEU	35,30	36,00	34,84	35,38	Kapanış < Pivot	35,92	36,54	37,08	34,76	34,22	33,60
PGSUS	253,50	259,25	250,00	254,25	Kapanış < Pivot	258,50	263,50	267,75	249,25	245,00	240,00
PETKM	16,96	17,07	16,70	16,91	Kapanış > Pivot	17,12	17,28	17,49	16,75	16,54	16,38
REEDR	13,07	13,07	11,85	12,66	Kapanış > Pivot	13,48	13,88	14,70	12,26	11,44	11,04
SAHOL	84,50	85,40	83,25	84,38	Kapanış > Pivot	85,52	86,53	87,67	83,37	82,23	81,22
SASA	3,45	3,47	3,36	3,43	Kapanış > Pivot	3,49	3,54	3,60	3,38	3,32	3,27
SDTTR	198,70	203,20	196,00	199,30	Kapanış < Pivot	202,60	206,50	209,80	195,40	192,10	188,20
SELEC	64,60	65,35	63,30	64,42	Kapanış > Pivot	65,53	66,47	67,58	63,48	62,37	61,43
SMRTG	31,80	32,32	29,98	31,37	Kapanış > Pivot	32,75	33,71	35,09	30,41	29,03	28,07
SKBNK	4,57	4,61	4,30	4,49	Kapanış > Pivot	4,69	4,80	5,00	4,38	4,18	4,07
SISE	37,88	38,10	37,12	37,70	Kapanış > Pivot	38,28	38,68	39,26	37,30	36,72	36,32
SOKM	36,90	38,56	35,82	37,09	Kapanış < Pivot	38,37	39,83	41,11	35,63	34,35	32,89
HALKB	21,52	22,42	21,08	21,67	Kapanış < Pivot	22,27	23,01	23,61	20,93	20,33	19,59
TSKB	10,85	10,97	10,59	10,80	Kapanış > Pivot	11,02	11,18	11,40	10,64	10,42	10,26
TABGD	164,60	166,40	160,30	163,77	Kapanış > Pivot	167,23	169,87	173,33	161,13	157,67	155,03
TAVHL	248,30	259,50	248,30	252,03	Kapanış < Pivot	255,77	263,23	266,97	244,57	240,83	233,37
TKFEN	143,60	143,60	129,00	138,73	Kapanış > Pivot	148,47	153,33	163,07	133,87	124,13	119,27
TOASO	174,50	177,90	173,50	175,30	Kapanış < Pivot	177,10	179,70	181,50	172,70	170,90	168,30
TSPOR	0,98	0,99	0,97	0,98	Kapanış < Pivot	0,99	1,00	1,01	0,97	0,96	0,95
TUKAS	2,08	2,10	1,98	2,05	Kapanış > Pivot	2,13	2,17	2,25	2,01	1,93	1,89
TCELL	93,90	97,25	92,70	94,62	Kapanış < Pivot	96,53	99,17	101,08	91,98	90,07	87,43
TMSN	94,15	95,15	93,00	94,10	Kapanış > Pivot	95,20	96,25	97,35	93,05	91,95	90,90
TUPRS	142,50	142,90	139,80	141,73	Kapanış > Pivot	143,67	144,83	146,77	140,57	138,63	137,47
THYAO	309,75	313,75	307,75	310,42	Kapanış < Pivot	313,08	316,42	319,08	307,08	304,42	301,08
TTKOM	49,30	51,10	48,58	49,66	Kapanış < Pivot	50,74	52,18	53,26	48,22	47,14	45,70
TTRAK	820,50	839,50	810,00	823,33	Kapanış < Pivot	836,67	852,83	866,17	807,17	793,83	777,67
TURSG	17,70	17,92	17,41	17,68	Kapanış > Pivot	17,94	18,19	18,45	17,43	17,17	16,92
ULKER	116,70	120,10	116,40	117,73	Kapanış < Pivot	119,07	121,43	122,77	115,37	114,03	111,67
VAKBN	24,16	25,66	24,14	24,65	Kapanış < Pivot	25,17	26,17	26,69	23,65	23,13	22,13
VESTL	49,38	50,05	48,20	49,21	Kapanış > Pivot	50,22	51,06	52,07	48,37	47,36	46,52
YKBNK	24,80	25,50	24,40	24,90	Kapanış < Pivot	25,40	26,00	26,50	24,30	23,80	23,20
YEOTK	53,50	56,35	53,45	54,43	Kapanış < Pivot	55,42	57,33	58,32	52,52	51,53	49,62
ZOREN	3,43	3,46	3,37	3,42	Kapanış > Pivot	3,47	3,51	3,56	3,38	3,33	3,29
XU100	9.649,53	9.749,43	9.566,80	9.655,25	Kapanış < Pivot	9.743,71	9.837,88	9.926,34	9.561,08	9.472,62	9.378,45

İntegral Yatırım Menkul Değerler A.Ş.

Maslak Mahallesi Saat Sokak Spine Tower No:5 Kat:2 34398 Sarıyer / İSTANBUL

t: 444 1 858 (ULU) • f: 0212 328 30 81 • Mersis No: 0 478 051 8427 000 17

www.integralyatirim.com.tr

GÜNLÜK BIST BÜLTENİ

27.03.2025

Bu Hafta Takibimizdeki Hisseler

	Pozisyon	Alış Seviyesi	Satış	Stop	Piyasa	F/K x	PD/DD x
			Hedefi	Seviyesi			
	Giriş	TL	TL	TL	TL		
EKGYO	Kapanış Fiyatı	12,15	12,58	11,72	46.170	3,6	0,5
ENKAI	Kapanış Fiyatı	59,45	61,53	57,37	356.700	14,4	1,3
FROTO	Kapanış Fiyatı	995,50	1.030,34	960,66	349.331	9,0	3,0
KOZAL	Kapanış Fiyatı	23,52	24,34	22,70	75.323	124,7	2,5
TURSG	Kapanış Fiyatı	15,70	16,25	15,15	78.500	6,2	2,7
ULKER	Kapanış Fiyatı	113,30	117,27	109,33	41.839	5,7	1,3
BIST 100		9.045					

* Takibimizdeki hisseler tamamen teknik analize göre belirlenmektedir. İşlem hacmi ve likiditesi yüksek 100 Endeks hisselerinden olmasına öncelik verilmektedir. Pozisyona giriş fiyatları Cuma günü kapanış seansında oluşan fiyatlardan yapılmaktadır. Hedefine ulaşmayan pozisyonlar stop loss seviyesinin altına inmediyse, bir sonraki Cuma günü kapanış fiyatından kapatılmaktadır. Belirlenen stop loss seviyeleri referans stop noktasıdır. Bu stop loss seviyesinin altında bir kapanış olması halinde referans değer gün sonu kapanış olarak alınacaktır.

***Haftalık takibimizdeki hisselerin tamamı hedef oldu.**

Şirket Haberleri

PEHOL – Farklı sektörlerde büyüme odaklı stratejik yatırımlar gerçekleştiren Tera Grubu, öncelikli olarak teknolojiye yönelik madencilik alanında (yüksek teknoloji ürünlerinin hammaddesi niteliğinde olabilecek nadir toprak elementleri gibi) potansiyel yatırımları değerlendirebilmek adına Türkiye'nin yerli ve milli şirketlerinden KUYAŞ Yatırım A.Ş.'nin 25.03.2025 tarihinde Kamuyu Aydınlatma Platformu'nda kamuya duyurulan özel durum açıklaması da göz önünde bulundurulmak suretiyle olası iş birliği yapmak amacıyla görüşmelere başlamıştır. Tera Grubu ve KUYAŞ Yatırım A.Ş. arasında olası iş birliği çalışmaları halihazırda ön görüşme mahiyetinde olup, konu hakkında somut bir gelişme olması halinde kamuoyu ile bilgi paylaşılacaktır.

ALFAS – T.C. Sanayi ve Teknoloji Bakanlığı tarafından yürütülen Yüksek Teknoloji Yatırım Programı (HİT-30) kapsamında, fotovoltaik güneş paneli hücresi üretimi amacıyla ingot dilimleme, wafer ve hücre üretimini içeren entegre bir üretim tesisi kurulmasına yönelik Şirket tarafından yapılan başvuru olumlu değerlendirilmiş olup, toplam yatırım büyüklüğü yaklaşık 400 milyon ABD doları seviyesinde olan ve tamamlandığında 2100 kişilik istihdam yaratması öngörülen bu yatırım kapsamında, 50 milyon TL tutarındaki teminat mektubu Şirket tarafından Bakanlığa teslim edilmiştir. 15.11.2024 tarih ve 2024/18 sayılı Yönetim Kurulu Kararı uyarınca, söz konusu yatırım henüz değerlendirme aşamasında olduğu ve kesinleşmiş bir anlaşma olmadığından dolayı yatırıma ilişkin çalışmaların kamuoyuna açıklanması ertelenmiştir. Yatırım, %50 oranında ortağı bulunduğumuz Zorlu Alfa Solar Hücre Üretimi Anonim Şirketi tarafından gerçekleştirilecek olup, yatırıma ilişkin çalışmalar ve fizibilite süreçleri devam etmektedir. Konuya ilişkin gelişmeler, kamuoyu ile şeffaf bir şekilde paylaşılmaya devam edilecektir.

GLCVY – 18.03.2025 tarihinde yapılan Özel Durum Açıklamasında, Türkiye Garanti Bankası A.Ş.'nin 18.03.2025 tarihinde gerçekleştirdiği tahsili gecikmiş alacak satışında, satışa çıkarılan 5 portföyden 1 milyar 458,9 milyon TL anapara büyüklüğündeki 2 bireysel portföyün ihalesini şirketin kazandığı duyurulmuştu. Bu ihaleye konu alacakların devir ve temlik işlemleri 26.03.2025 tarihi itibarıyla tamamlanmıştır.

İntegral Yatırım Menkul Değerler A.Ş.

Maslak Mahallesi Saat Sokak Spine Tower No:5 Kat:2 34398 Sarıyer / İSTANBUL

t: 444 1 858 (ULU) • f: 0212 328 30 81 • Mersis No: 0 478 051 8427 000 17

www.integralyatirim.com.tr

GÜNLÜK BIST BÜLTENİ

27.03.2025

ISMEN – Şirket pay başına brüt 5,6667 TL kar payı dağıtma kararı aldı. (Teklif edilen hak kullanım tarihi: 28.03.2025)

BRKVY – Şirket pay başına brüt 0,5380 TL kar payı dağıtma kararı aldı. (Teklif edilen hak kullanım tarihi: 30.04.2025)

BOBET – Şirket pay başına brüt 0,20 TL kar payı dağıtma kararı aldı. (Teklif edilen hak kullanım tarihi: 05.05.2025)

GLCVY – Şirket pay başına brüt 2,5054 TL kar payı dağıtma kararı aldı. (Teklif edilen hak kullanım tarihi: 24.04.2025)

BRISA – Şirket pay başına brüt 2,1296 TL kar payı dağıtma kararı aldı. (Teklif edilen hak kullanım tarihi: 28.03.2025)

ANSGR – Şirket pay başına brüt 4,20 TL kar payı dağıtma kararı aldı. (Teklif edilen hak kullanım tarihi: 28.03.2025)

BIMAS – Şirket üç taksit halinde pay başına toplam brüt 12,8458 TL kar payı dağıtma kararı aldı.

Pay Geri Alımı Bildirimleri

26.03.2025 tarihinde Borsa İstanbul'da yapılan pay geri alımı işlemlerine ait bildirimler aşağıdaki tabloda sunulmuştur.

HİSSE KODU	ORTALAMA FİYAT (TL)	GERİ ALINAN PAY ADEDİ
AVGYO	9,26	330.500
DAGHL	47,12	30.000
ENERY	3,30	236.181
ALKLC	41,31	50.000
LKMNH	18,39	71.000
TERA	48,90	100.000
ALARK	92,60	1.615.000
NTHOL	36,74	48.000
DOHOL	14,91	760.000
DCTTR	37,00	60.000
GRTHO	337,75	15.000
SEGMN	21,41	107.000
OZGYO	4,81	5.685.646
FRIGO	7,45	20.000
YYLGD	8,93	24.996
KOCMT	12,50	115.000
INVES	207,33	10.942
AHGAZ	20,96	150.000
GEDIK	7,83	9.973
HALKB	21,56	600.000

GÜNLÜK BIST BÜLTENİ

27.03.2025

Yasal Uyarı Notu: Burada yer alan yatırım bilgi, yorum ve tavsiyeleri yatırım danışmanlığı kapsamında değildir. Yatırım danışmanlığı hizmeti, yetkili kuruluşlar tarafından kişilerin risk ve getiri tercihleri dikkate alınarak kişiye özel sunulmaktadır. Burada yer alan yorum ve tavsiyeler ise genel niteliktedir. Bu tavsiyeler mali durumunuz ile risk ve getiri tercihlerinize uygun olmayabilir. Bu nedenle, sadece burada yer alan bilgilere dayanılarak yatırım kararı verilmesi beklentilerinize uygun sonuçlar doğurmayabilir.

Bu bilgiler ve görüşler önceden haber vermeksizin değiştirilebilir. İntegral Yatırım Menkul Değerler A.Ş. bilgilerin ve ifade edilen görüşlerin doğru, eksiksiz ve güncelleştirilmiş olduğuna dair (açıkça ifade edilmiş veya ima edilmiş) hiçbir beyan ve taahhütte bulunmaz. İçerik kesinlikle mali, hukuki, vergi veya diğer konularda bir tavsiye niteliği taşımadığı gibi, tamamen içeriğe dayalı olarak yatırım yapılmamalı veya karar alınmamalıdır. Herhangi bir yatırım konulu karar almadan önce bir uzmandan görüş alınmalıdır. Sorumluluğun Sınırlandırılması: İntegral Yatırım Menkul Değerler A.Ş. herhangi bir sınırlandırma olmaksızın, dolaylı, direkt veya bir fiilin sonucu olarak ortaya çıkan zararlar da dâhil olmak üzere her türlü kayıp ve hasarla ilgili sorumluluk kabul etmez.

Çekince: Bu rapor tarafımızca doğruluğu ve güvenilirliği kabul edilmiş kaynaklar kullanılarak hazırlanmış olup yatırımcılara kendi oluşturacakları yatırım kararlarında yardımcı olmayı hedeflemekte ve herhangi bir yatırım aracını alma veya satma yönünde yatırımcıların kararlarını etkilemeyi amaçlamamaktadır. Yatırımcıların verecekleri yatırım kararları ile bu raporda bulunan görüş, bilgi ve veriler arasında bir bağlantı kurulamayacağı gibi, söz konusu kararların neticesinde oluşabilecek yanlışlık veya zararlardan kurum çalışanları ile Ulukartal Holding A.Ş. ve İntegral Yatırım Menkul Değerler A.Ş.'nin herhangi bir sorumluluğu bulunmamaktadır.

Bu rapordaki her türlü iç ve dış piyasa tablo ve grafikler, bu konularda resmi hizmet veren yetkili üçüncü kişi kurumlardan elde edilmiş olup, İntegral Yatırım Menkul Değerler A.Ş. tarafından herhangi bir maddi menfaat beklentisi olmaksızın genel anlamda bilgilendirmek amacıyla hazırlanmıştır. Bu raporda bulunan bilgiler belli bir gelirin sağlanmasına yönelik olarak verilmemektedir.