

Piyasa Beklentimiz

Borsa endeksinde dün hafta başı başlayan yukarı yönlü eğilim devam etti. Seans içerisinde yine volatilitenin yüksek olduğunu izledik. BİST100 endeksi kritik dirençleri aşarak 9715 seviyesinde kapanış gerçekleştirdi. Genel görünüme baktığımızda piyasayı henüz yurtdışındaki siyasi gelişmelerden arındığını söylemek güç. İki günlük yükseliş hareketinin kalıcı olabilmesi için siyasi taraftan piyasanın olumsuz algılayabileceği bir haber akışının gelmemesi önemli. Bu tarafta gelişmeler yaşanması durumunda gelen alımların tepki mahiyetinde kaldığını görebiliriz. Teknik anlamda özellikle güçlü hareketli ortalamaların altında seyretmeye devam etmesi de bir diğer kritik nokta. Pazartesi ve dün yaşanan güçlü hareketliliğin devam etmesi için 22 haftalık ortalamanın bulunduğu 9800 seviyesinin aşılması ve üzerinde kalıcılık sağlanması önemli. Bu hafta bu hareketli ortalama üzerinde kalıcılık sağlanması ve haftalık kapanış gelmesi halinde alımların güç kazanmasını bekleriz. Veri tarafında ise piyasa gözler önümüzdeki hafta perşembe günü açıklanacak olan enflasyon verisinde olacak. Piyasa 17 Nisan'da yapılacak Merkez Bankası PPK toplantısında bir faiz indirimi bekleme de enflasyon ana görünümündeki iyileşmenin devam etmesi, borsa endeksinin uzun vadedeki seyri açısından önemli olacak. Yurtdışındaki bu veri akışları ve yoğun gündem piyasayı derinden etkilemeye devam edecek. Özetleyecek olursak, hala siyasi gelişmelere bağlı ancak enflasyon eğiliminin de önem arz etmeye devam ettiği, Merkez Bankası faiz patikasına bağlı hareketlilik izlemeyi sürdüreceğiz gibi duruyor.

Bugün hareketli olmasını beklediğimiz hisseler:

EREGL, PETKM: 50 günlük ortalamayı aşma potansiyeli
ALARK, GARAN: 200 günlük ortalamayı aşma potansiyeli
CIMSA, KCAER: 50 günlük ortalama üzerinde güçlenme beklentisi
AKSA, SKBNK: 100 günlük ortalama üzerinde güçlenme beklentisi

	SON	YÜKSEK	DÜŞÜK	GÜN FARKI(%)	HACİM mn
BIST 100	9.716	9.812	9.404	4,48%	174.238
BIST 30	10.662	10.805	10.322	4,37%	142.022
BANKA ENDEKSI	13.255	13.476	12.676	5,31%	51.492
HOLDING ENDEKSI	8.808	8.849	8.498	0,99%	24.945
SANAYİ ENDEKSI	12.609	12.672	12.242	3,82%	49.201
GRAM ALTIN	3685,812	3704,309	3681,096	0,50%	
Dolar/TL	37,97924	38,1039	37,96194	0,18%	
EUR/USD	1,078465	1,080265	1,077785	0,01%	

Ekonomik Takvim

- 10:00 İngiltere TÜFE Aylık (Şubat)
- 10:00 İngiltere TÜFE Yıllık (Şubat)
- 10:00 İngiltere Çekirdek TÜFE Yıllık (Şubat)
- 10:00 İngiltere Perakende Fiyat Endeksi Aylık (Şubat)
- 10:00 İngiltere Perakende Fiyat Endeksi Yıllık (Şubat)
- 15:30 ABD Çekirdek Dayanıklı Mal Siparişleri (Aylık) (Şubat)
- 15:30 ABD Dayanıklı Mal Siparişleri (Aylık) (Şubat)
- 17:30 ABD DOE Ham Petrol Stokları (21 Mart)
- 17:30 ABD DOE Cushing Petrol Stokları (21 Mart)

*Haftalık takibimizdeki hisselerin tamamı hedef oldu.

VIOP STRATEJİ – XU030 SPOT ENDEKS

BİST 30 spot endeksi haftanın ikinci işlem gününde %4,37 değer kazanarak günü 10662 puan seviyesinden tamamladı. Spot endekste ki tepki yükselişinin devam etmesi halinde yukarı yönde 50 günlük hareketli ortalamanın bulunduğu 11100 puan seviyesi test edilebilir. Bu nedenle vadeli taraftaki uzun pozisyonların korunması kazanç yaratmaya devam edebilir. Olası geri çekilmelerde ise 10300 puan seviyesini spot endekste destek olarak takip ediyor olacağız. Spotta 10300 puan seviyesinin altında gün sonu kapanışları gelmesi halinde vadeli taraftaki uzun pozisyonların sonlandırılarak kısa pozisyonların açılması faydalı olabilir.

Küresel Ekonomik Gelişmeler

Türkiye

Cumhurbaşkanı Yardımcısı Cevdet Yılmaz, "Rezervlerde belli kayıp olduğu ortada. Gerekli bazı proaktif aksiyonlar aldı Merkez Bankamız ve SPK. Bunlar geçici, 3-5 gün diyelim. Bu dönemin tabii ki belli oranda etkisi olacaktır. Kurda bir miktar artış, beklentilerde 1-2 puanlık geçişkenlik olabilir" dedi.

Hazine ve Maliye Bakanı Mehmet Şimşek ve TCMB Başkanı Fatih Karahan uluslararası yatırımcılarla görüşme gerçekleştirdi. Şimşek, görüşmede önceliklerinin makro finansal istikrar olduğunu, piyasalarda volatilitenin her geçen gün hafiflediğini belirtti. Türkiye Cumhuriyet Merkez Bankası Başkanı Fatih Karahan ise TCMB'nin toplantı bazında karar vermeye devam ettiğine dikkati çekerek, ara toplantının bir gereklilik olduğunu vurguladı.

ABD

Fed Yönetim Kurulu Üyesi Adriana Kugler fiyat hareketlerini yakından takip ettiklerini belirtirken faizlerin 'bir süreliğine' sabit kalması gerektiğine dikkat çekti.

Beyaz Saray, Riyad'daki ABD-Rusya görüşmelerine ilişkin açıklamasında, ABD'nin, Rusya'nın yeniden tarım ihracatı için dünya pazarlarına erişiminin sağlanmasına yardımcı olacağını belirtti.

Asya

Japonya Merkez Bankası (BOJ) Başkanı Kazuo Ueda, gösterge faiz oranını artırmaya devam edeceklerini açıkladı.

BİST 100 Endeksi Teknik Analizi

BİST 100 endeksi günlük grafik

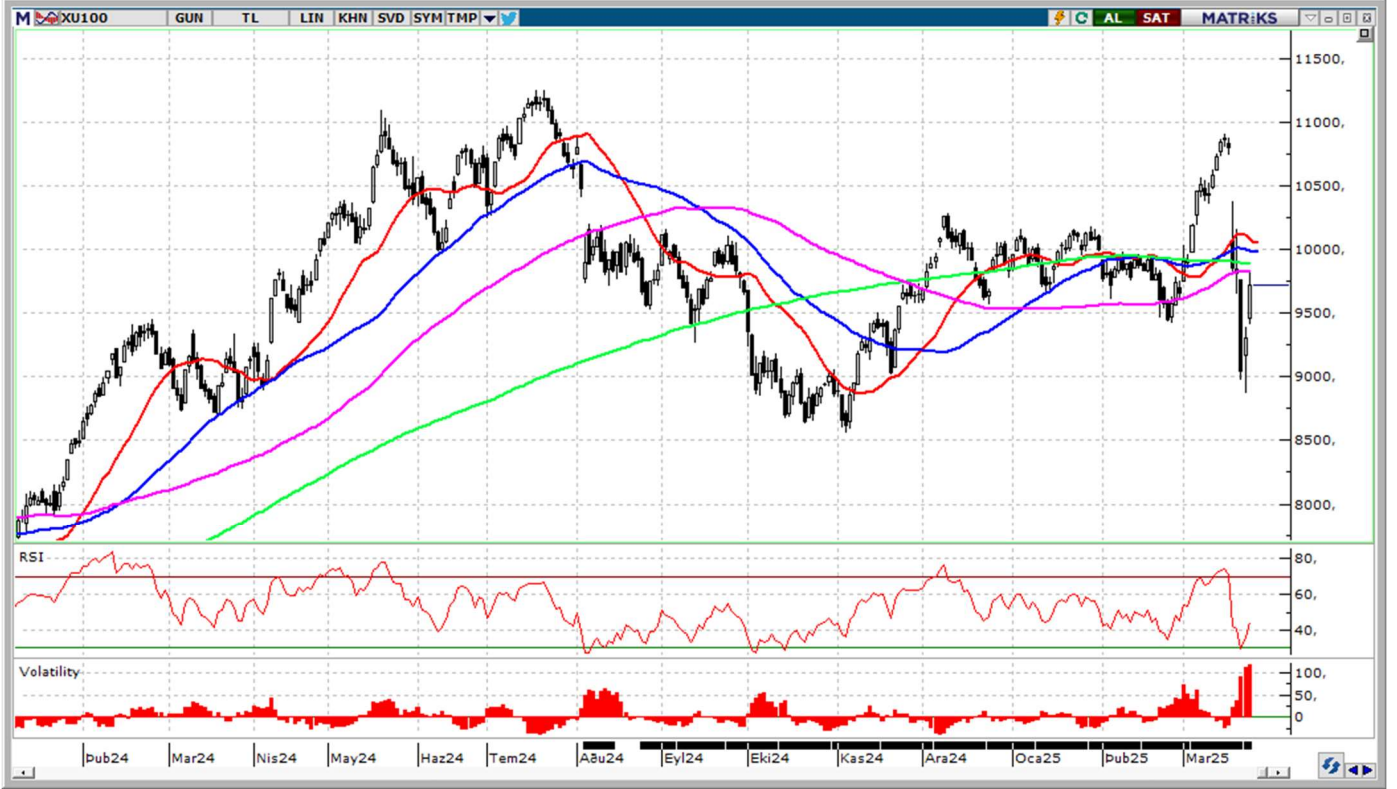

BİST100 endeksinde pozitif ivme dün devam etti. Özellikle 9400 seviyesi üzerinde kalıcılık sağlanması önemliydi. Diğer yandan kritik direnç olan 22 haftalık hareketli ortalamasının bulunduğu 9800 seviyesinin aşılması ve üzerinde kalıcılık sağlanması, yukarı yönlü hareketliliğin devamı açısından kritik olacak. Olası kar realizasyonlarında ise 9400 seviyesini güçlü destek bölgesi olarak takip etmeye devam ediyoruz. Bu seviyenin kırılması durumunda 8800 seviyesi ana destek bölgesi olarak karşımıza çıkıyor.

Destekler: 9615 / 9560 / 9400

Dirençler: 9800 / 9900 / 10060

GÜNLÜK BİST BÜLTENİ

26.03.2025

BİST 100 Hisseleri Teknik Destek ve Direnç Seviyeleri

BİST 100 endeksine dahil olan hisse senetlerinin Pivot Analizi kullanılarak belirlenen teknik destek ve direnç seviyeleri aşağıdaki tabloda sunulmuştur. (Pivot Analizi bir önceki işlem gününün en yüksek, en düşük ve kapanış fiyatları baz alınarak yapılan hesaplamalar ile finansal piyasalarda bir varlığın gelecekteki fiyat hareketlerinde belirli bir noktada trendin yön değiştirebileceği olası destek ve direnç seviyelerini belirlemek amacı ile kullanılan teknik analiz aracıdır.)

Hisse Kodu	Son İşlem Gününün Verileri			Pivot Seviyesi	Pivot Seviyesine Göre Durum	Direnç Seviyeleri			Destek Seviyeleri		
	Kapanış	En Yüksek	En Düşük			1. Direnç	2. Direnç	3. Direnç	1. Destek	2. Destek	3. Destek
AGROT	8,23	8,37	7,75	8,12	Kapanış > Pivot	8,48	8,74	9,10	7,86	7,50	7,24
AKBNK	56,00	57,65	53,95	55,87	Kapanış > Pivot	57,78	59,57	61,48	54,08	52,17	50,38
AKFYE	16,31	16,44	15,06	15,94	Kapanış > Pivot	16,81	17,32	18,19	15,43	14,56	14,05
AKSA	11,41	11,52	11,07	11,33	Kapanış > Pivot	11,60	11,78	12,05	11,15	10,88	10,70
AKSEN	33,60	33,96	31,84	33,13	Kapanış > Pivot	34,43	35,25	36,55	32,31	31,01	30,19
ALARK	92,70	93,90	86,75	91,12	Kapanış > Pivot	95,48	98,27	102,63	88,33	83,97	81,18
ALFAS	49,80	50,40	47,14	49,11	Kapanış > Pivot	51,09	52,37	54,35	47,83	45,85	44,57
ALTNY	96,70	101,60	94,20	97,50	Kapanış < Pivot	100,80	104,90	108,20	93,40	90,10	86,00
AEFES	168,10	168,90	157,80	164,93	Kapanış > Pivot	172,07	176,03	183,17	160,97	153,83	149,87
AGHOL	305,25	307,25	280,00	297,50	Kapanış > Pivot	315,00	324,75	342,25	287,75	270,25	260,50
ANHYT	104,70	105,20	96,00	101,97	Kapanış > Pivot	107,93	111,17	117,13	98,73	92,77	89,53
ANSGR	103,90	105,00	98,50	102,47	Kapanış > Pivot	106,43	108,97	112,93	99,93	95,97	93,43
ARCLK	142,70	147,30	139,20	143,07	Kapanış < Pivot	146,93	151,17	155,03	138,83	134,97	130,73
ARDYZ	26,60	27,00	25,90	26,50	Kapanış > Pivot	27,10	27,60	28,20	26,00	25,40	24,90
ASELS	117,50	125,70	114,20	119,13	Kapanış < Pivot	124,07	130,63	135,57	112,57	107,63	101,07
ASTOR	105,70	106,10	98,50	103,43	Kapanış > Pivot	108,37	111,03	115,97	100,77	95,83	93,17
BTCIM	4,18	4,23	3,93	4,11	Kapanış > Pivot	4,30	4,41	4,60	4,00	3,81	3,70
BSOKE	12,69	12,80	12,34	12,61	Kapanış > Pivot	12,88	13,07	13,34	12,42	12,15	11,96
BERA	16,35	16,35	15,50	16,07	Kapanış > Pivot	16,63	16,92	17,48	15,78	15,22	14,93
BIMAS	455,25	455,25	419,50	443,33	Kapanış > Pivot	467,17	479,08	502,92	431,42	407,58	395,67
BRSAN	365,00	365,75	345,00	358,58	Kapanış > Pivot	372,17	379,33	392,92	351,42	337,83	330,67
BRYAT	1.876,00	1.903,00	1.837,00	1.872,00	Kapanış > Pivot	1.907,00	1.938,00	1.973,00	1.841,00	1.806,00	1.775,00
CCOLA	55,75	55,90	52,05	54,57	Kapanış > Pivot	57,08	58,42	60,93	53,23	50,72	49,38
CVKMD	9,26	9,30	8,92	9,16	Kapanış > Pivot	9,40	9,54	9,78	9,02	8,78	8,64
CWENE	16,31	16,45	15,81	16,19	Kapanış > Pivot	16,57	16,83	17,21	15,93	15,55	15,29
CANTE	1,44	1,45	1,39	1,43	Kapanış > Pivot	1,46	1,49	1,52	1,40	1,37	1,34
CLEBI	2.692,50	2.705,00	2.525,00	2.640,83	Kapanış > Pivot	2.756,67	2.820,83	2.936,67	2.576,67	2.460,83	2.396,67
CIMSA	51,65	52,60	49,24	51,16	Kapanış > Pivot	53,09	54,52	56,45	49,73	47,80	46,37
DOHOL	14,83	14,98	14,37	14,73	Kapanış > Pivot	15,08	15,34	15,69	14,47	14,12	13,86
DOAS	224,50	226,90	211,90	221,10	Kapanış > Pivot	230,30	236,10	245,30	215,30	206,10	200,30
ECILC	41,92	42,10	40,18	41,40	Kapanış > Pivot	42,62	43,32	44,54	40,70	39,48	38,78
EGEEN	9.450,00	9.557,50	9.152,50	9.386,67	Kapanış > Pivot	9.620,83	9.791,67	10.025,83	9.215,83	8.981,67	8.810,83
EKGYO	12,82	13,03	12,33	12,73	Kapanış > Pivot	13,12	13,43	13,82	12,42	12,03	11,72
ENJSA	58,30	59,15	56,50	57,98	Kapanış > Pivot	59,47	60,63	62,12	56,82	55,33	54,17
ENERY	3,42	3,47	3,20	3,36	Kapanış > Pivot	3,53	3,63	3,80	3,26	3,09	2,99
ENKAI	61,70	62,30	58,75	60,92	Kapanış > Pivot	63,08	64,47	66,63	59,53	57,37	55,98
EREGL	22,70	22,98	21,94	22,54	Kapanış > Pivot	23,14	23,58	24,18	22,10	21,50	21,06
EUPWR	28,42	28,86	27,64	28,31	Kapanış > Pivot	28,97	29,53	30,19	27,75	27,09	26,53
FENER	46,20	46,38	45,54	46,04	Kapanış > Pivot	46,54	46,88	47,38	45,70	45,20	44,86
FROTO	1.044,00	1.077,00	1.020,00	1.047,00	Kapanış < Pivot	1.074,00	1.104,00	1.131,00	1.017,00	990,00	960,00
GARAN	118,90	119,80	112,00	116,90	Kapanış > Pivot	121,80	124,70	129,60	114,00	109,10	106,20
GESAN	44,48	45,26	43,10	44,28	Kapanış > Pivot	45,46	46,44	47,62	43,30	42,12	41,14
GOLTS	414,50	419,00	407,00	413,50	Kapanış > Pivot	420,00	425,50	432,00	408,00	401,50	396,00
GUBRF	254,50	257,75	245,50	252,58	Kapanış > Pivot	259,67	264,83	271,92	247,42	240,33	235,17
HEKTS	3,19	3,22	3,10	3,17	Kapanış > Pivot	3,24	3,29	3,36	3,12	3,05	3,00
IEYHO	8,74	8,85	8,39	8,66	Kapanış > Pivot	8,93	9,12	9,39	8,47	8,20	8,01

GÜNLÜK BIST BÜLTENİ

26.03.2025

ISCTR	13,10	13,25	12,42	12,92	Kapanış > Pivot	13,43	13,75	14,26	12,60	12,09	11,77
ISMEN	48,00	48,18	45,20	47,13	Kapanış > Pivot	49,05	50,11	52,03	46,07	44,15	43,09
KLSE	29,48	29,60	28,66	29,25	Kapanış > Pivot	29,83	30,19	30,77	28,89	28,31	27,95
KRDMD	29,58	30,18	28,76	29,51	Kapanış > Pivot	30,25	30,93	31,67	28,83	28,09	27,41
KARSN	11,27	11,27	10,36	10,97	Kapanış > Pivot	11,57	11,88	12,48	10,66	10,06	9,75
KCAER	12,08	12,11	11,53	11,91	Kapanış > Pivot	12,28	12,49	12,86	11,70	11,33	11,12
KCHOL	170,40	171,20	163,00	168,20	Kapanış > Pivot	173,40	176,40	181,60	165,20	160,00	157,00
KONTR	28,08	28,84	26,50	27,81	Kapanış > Pivot	29,11	30,15	31,45	26,77	25,47	24,43
KONYA	5.480,00	5.532,50	5.332,50	5.448,33	Kapanış > Pivot	5.564,17	5.648,33	5.764,17	5.364,17	5.248,33	5.164,17
KOZAL	25,26	25,64	24,54	25,15	Kapanış > Pivot	25,75	26,25	26,85	24,65	24,05	23,55
KOZAA	78,70	80,00	75,20	77,97	Kapanış > Pivot	80,73	82,77	85,53	75,93	73,17	71,13
LIDER	186,70	190,20	176,00	184,30	Kapanış > Pivot	192,60	198,50	206,80	178,40	170,10	164,20
MAGEN	26,20	26,80	26,00	26,33	Kapanış < Pivot	26,67	27,13	27,47	25,87	25,53	25,07
MAVI	68,40	69,30	66,10	67,93	Kapanış > Pivot	69,77	71,13	72,97	66,57	64,73	63,37
MIATK	44,22	44,22	41,44	43,29	Kapanış > Pivot	45,15	46,07	47,93	42,37	40,51	39,59
MGROS	504,00	512,00	486,75	500,92	Kapanış > Pivot	515,08	526,17	540,33	489,83	475,67	464,58
MPARK	316,00	320,25	304,00	313,42	Kapanış > Pivot	322,83	329,67	339,08	306,58	297,17	290,33
NTHOL	37,30	38,10	35,66	37,02	Kapanış > Pivot	38,38	39,46	40,82	35,94	34,58	33,50
ODAS	5,00	5,04	4,67	4,90	Kapanış > Pivot	5,14	5,27	5,51	4,77	4,53	4,40
OTKAR	490,25	495,00	461,00	482,08	Kapanış > Pivot	503,17	516,08	537,17	469,17	448,08	435,17
OYAKC	31,76	32,18	31,04	31,66	Kapanış > Pivot	32,28	32,80	33,42	31,14	30,52	30,00
PASEU	35,74	37,14	35,70	36,19	Kapanış < Pivot	36,69	37,63	38,13	35,25	34,75	33,81
PGSUS	258,50	268,25	255,25	260,67	Kapanış < Pivot	266,08	273,67	279,08	253,08	247,67	240,08
PETKM	17,12	17,18	16,12	16,81	Kapanış > Pivot	17,49	17,87	18,55	16,43	15,75	15,37
REEDR	11,89	11,89	10,91	11,56	Kapanış > Pivot	12,22	12,54	13,20	11,24	10,58	10,26
SAHOL	86,00	87,20	81,75	84,98	Kapanış > Pivot	88,22	90,43	93,67	82,77	79,53	77,32
SASA	3,44	3,48	3,33	3,42	Kapanış > Pivot	3,50	3,57	3,65	3,35	3,27	3,20
SDTTR	203,20	207,80	201,20	204,07	Kapanış < Pivot	206,93	210,67	213,53	200,33	197,47	193,73
SELEC	64,80	66,65	64,40	65,28	Kapanış < Pivot	66,17	67,53	68,42	63,92	63,03	61,67
SMRTG	31,70	32,34	30,70	31,58	Kapanış > Pivot	32,46	33,22	34,10	30,82	29,94	29,18
SKBNK	4,38	4,39	4,17	4,31	Kapanış > Pivot	4,46	4,53	4,68	4,24	4,09	4,02
SISE	38,10	38,36	36,70	37,72	Kapanış > Pivot	38,74	39,38	40,40	37,08	36,06	35,42
SOKM	36,76	36,76	33,66	35,73	Kapanış > Pivot	37,79	38,83	40,89	34,69	32,63	31,59
HALKB	21,02	22,00	20,80	21,27	Kapanış < Pivot	21,75	22,47	22,95	20,55	20,07	19,35
TSKB	10,90	11,17	10,27	10,78	Kapanış > Pivot	11,29	11,68	12,19	10,39	9,88	9,49
TABGD	164,60	165,90	157,80	162,77	Kapanış > Pivot	167,73	170,87	175,83	159,63	154,67	151,53
TAVHL	257,00	262,50	250,00	256,50	Kapanış > Pivot	263,00	269,00	275,50	250,50	244,00	238,00
TKFEN	130,60	134,90	121,30	128,93	Kapanış > Pivot	136,57	142,53	150,17	122,97	115,33	109,37
TOASO	180,00	180,90	171,00	177,30	Kapanış > Pivot	183,60	187,20	193,50	173,70	167,40	163,80
TSPOR	0,99	1,00	0,97	0,99	Kapanış > Pivot	1,00	1,02	1,03	0,97	0,96	0,94
TUKAS	2,01	2,04	1,95	2,00	Kapanış > Pivot	2,05	2,09	2,14	1,96	1,91	1,87
TCELL	94,80	96,05	90,40	93,75	Kapanış > Pivot	97,10	99,40	102,75	91,45	88,10	85,80
TMSN	95,70	96,45	92,55	94,90	Kapanış > Pivot	97,25	98,80	101,15	93,35	91,00	89,45
TUPRS	141,90	143,20	138,10	141,07	Kapanış > Pivot	144,03	146,17	149,13	138,93	135,97	133,83
THYAO	312,00	315,25	306,50	311,25	Kapanış > Pivot	316,00	320,00	324,75	307,25	302,50	298,50
TTKOM	50,65	51,35	47,70	49,90	Kapanış > Pivot	52,10	53,55	55,75	48,45	46,25	44,80
TTRAK	819,50	831,50	808,00	819,67	Kapanış < Pivot	831,33	843,17	854,83	807,83	796,17	784,33
TURSG	17,68	17,98	16,76	17,47	Kapanış > Pivot	18,19	18,69	19,41	16,97	16,25	15,75
ULKER	119,50	123,30	113,20	118,67	Kapanış > Pivot	124,13	128,77	134,23	114,03	108,57	103,93
VAKBN	24,70	26,12	23,90	24,91	Kapanış < Pivot	25,91	27,13	28,13	23,69	22,69	21,47
VESTL	50,65	51,05	48,56	50,09	Kapanış > Pivot	51,61	52,58	54,10	49,12	47,60	46,63
YKBNK	25,52	25,86	24,30	25,23	Kapanış > Pivot	26,15	26,79	27,71	24,59	23,67	23,03
YEOTK	57,85	57,85	53,10	56,27	Kapanış > Pivot	59,43	61,02	64,18	54,68	51,52	49,93
ZOREN	3,42	3,45	3,30	3,39	Kapanış > Pivot	3,48	3,54	3,63	3,33	3,24	3,18
XU100	9.715,58	9.811,55	9.404,20	9.643,78	Kapanış > Pivot	9.883,35	10.051,13	10.290,70	9.476,00	9.236,43	9.068,65

İntegral Yatırım Menkul Değerler A.Ş.

Maslak Mahallesi Saat Sokak Spine Tower No:5 Kat:2 34398 Sarıyer / İSTANBUL

t: 444 1 858 (ULU) • f: 0212 328 30 81 • Mersis No: 0 478 051 8427 000 17

www.integralyatirim.com.tr

GÜNLÜK BIST BÜLTENİ

26.03.2025

Bu Hafta Takibimizdeki Hisseler

	Pozisyon	Alış Seviyesi	Satış Hedefi	Stop Seviyesi	Piyasa Değeri mn	F/K x	PD/DD x
	Giriş	TL	TL	TL	TL		
EKGYO	Kapanış Fiyatı	12,15	12,58	11,72	46.170	3,6	0,5
ENKAI	Kapanış Fiyatı	59,45	61,53	57,37	356.700	14,4	1,3
FROTO	Kapanış Fiyatı	995,50	1.030,34	960,66	349.331	9,0	3,0
KOZAL	Kapanış Fiyatı	23,52	24,34	22,70	75.323	124,7	2,5
TURSG	Kapanış Fiyatı	15,70	16,25	15,15	78.500	6,2	2,7
ULKER	Kapanış Fiyatı	113,30	117,27	109,33	41.839	5,7	1,3
BIST 100		9.045					

* Takibimizdeki hisseler tamamen teknik analize göre belirlenmektedir. İşlem hacmi ve likiditesi yüksek 100 Endeks hisselerinden olmasına öncelik verilmektedir. Pozisyona giriş fiyatları Cuma günü kapanış seansında oluşan fiyatlardan yapılmaktadır. Hedefine ulaşmayan pozisyonlar stop loss seviyesinin altına inmediyse, bir sonraki Cuma günü kapanış fiyatından kapatılmaktadır. Belirlenen stop loss seviyeleri referans stop noktasıdır. Bu stop loss seviyesinin altında bir kapanış olması halinde referans değer gün sonu kapanış olarak alınacaktır.

***Haftalık takibimizdeki hisselerin tamamı hedef oldu.**

Şirket Haberleri

DOHOL – Şirketin sermayesine % 90,99909 oranında iştirak ettiği doğrudan bağlı ortaklığı D Yatırım Bankası A.Ş. Yönetim Kurulu'nun 25/03/2025 tarihli toplantısında; D Yatırım Bankası A.Ş.'nin büyüme momentumunu hızlandırmak amacıyla 200.000.000 Türk Lirası tutarındaki sermayesinin; 750.000.000 Türk Lirası tutarındaki kısmının nakden, 450.000.000 Türk Lirası tutarındaki kısmının ise iç kaynaklardan karşılanması suretiyle toplamda 1.200.000.000 Türk Lirası artırılarak 1.400.000.000 Türk Lirası'na çıkarılmasına karar verilmiş olup mezkûr sermaye artırımında Şirketin yeni pay alma hakkının tamamen kullanılmasına ve 750.000.000 Türk Lirası tutarındaki nakdi sermaye artırımına katılım tutarının 682.493.175 Türk Lirası olarak belirlenmesine karar verilmiştir.

GSDHO – 10.03.2025 tarihinde yapılan Özel Durum Açıklamasında, Yapı ve Kredi Bankası A.Ş.'nin 07.03.2025 tarihinde gerçekleştirdiği tahsili gecikmiş alacak satışında, satışa çıkarılan toplam 112 milyon TL anapara büyüklüğündeki ticari/kobi nitelikli portföyün ihalesini şirketin sermayesinin tamamına sahip olduğu bağlı ortaklığı GSD Varlık Yönetim A.Ş.'nin kazandığı duyurulmuştur. Bu ihaleye konu alacakların devir ve temlik işlemleri 25.03.2025 tarihi itibarıyla tamamlanmıştır.

DERIM – Şirket Yönetim Kurulu tarafında Şirketin tüm aktif ve pasifleri ile birlikte bir kül halinde tasfiyesiz infisah yoluyla devrolması suretiyle Derimod Deri Konfeksiyon Pazarlama Sanayi Ve Ticaret AŞ ("Derimod Pazarlama") bünyesinde birleşmesine karar verildi.

IHLGM – İhlas Gayrimenkul Proje Geliştirme ve Ticaret A.Ş., 25.03.2025 tarihinde İstanbul İli, Avcılar İlçesi, Firuzköy Mahallesi'nde bulunan 32 dönüm arsa üzerinde konut projesi inşa etmek üzere, mezkur arsanın sahipleri ile Hasılat Paylaşımı modeli ile sözleşme imzalamıştır.

GÜNLÜK BIST BÜLTENİ

26.03.2025

GLCVY – 07.03.2025 tarihinde yapılan Özel Durum Açıklamasında, Yapı ve Kredi Bankası A.Ş.'nin 07.03.2025 tarihinde gerçekleştirdiği tahsili gecikmiş alacak satışında, satışa çıkarılan 12 portföyden 300,3 milyon TL anapara büyüklüğündeki 2 bireysel portföyün ihalesini şirketin kazandığı duyurulmuştur. Bu ihaleye konu alacakların devir ve temlik işlemleri tamamlanmıştır.

TCELL – Şirket iki eşit taksit halinde pay başına toplam brüt 3,6364 TL kar payı dağıtma kararı aldı. (Teklif edilen hak kullanım tarihleri: 20.06.2025, 26.12.2025) Ayrıca, Şirketin %100 bağlı ortaklığı Turktell Bilişim Servisleri A.Ş.'nin ("Turktell") sermayesi 2.350.000.000 TL artırılarak 20.220.306.252 TL'ye çıkarılmıştır. Şirketin sermaye artırımına ait yeni pay alma hakkının tamamı nakden ödenmiştir.

ASUZU – Şirket pay başına brüt 1,9841 TL kar payı dağıtma kararı aldı. (Teklif edilen hak kullanım tarihi: 26.05.2025)

ADEL – Şirket pay başına brüt 0,5773 TL kar payı dağıtma kararı aldı. (Teklif edilen hak kullanım tarihi: 26.09.2025)

SISE – Şirket pay başına brüt 0,6529 TL kar payı dağıtma kararı aldı. (Teklif edilen hak kullanım tarihi: 30.05.2025)

KCAER – Şirket pay başına brüt 0,0862 TL kar payı dağıtma kararı aldı. (Teklif edilen hak kullanım tarihi: 02.07.2025)

BRYAT – Şirket pay başına brüt 58,5666 TL kar payı dağıtma kararı aldı.

GÜNLÜK BIST BÜLTENİ

26.03.2025

Pay Geri Alımı Bildirimleri

25.03.2025 tarihinde Borsa İstanbul'da yapılan pay geri alımı işlemlerine ait bildirimler aşağıdaki tabloda sunulmuştur.

HİSSE KODU	ORTALAMA FİYAT (TL)	GERİ ALINAN PAY ADEDİ
FRIGO	7,35	20.000
BIMAS	453,36	200.000
GEDZA	23,30	4.306
LKMNH	18,30	72.900
TERA	48,38	100.000
ASGYO	10,40	250.000
AHGAZ	21,00	350.000
INVES	199,29	5.000
PCILT	11,51	175.000
ALARK	88,67	187.733
YYLGD	8,82	30.000
DAGHL	42,84	30.000
SURGY	36,31	28.200
BAHKM	41,96	10.000
GRTHO	321,00	10.000
KOCMT	12,06	155.000
GEDIK	7,68	54.530
NTHOL	37,21	26.597
UNLU	13,18	14.000
ADGYO	29,14	524.968

Yasal Uyarı Notu: Burada yer alan yatırım bilgi, yorum ve tavsiyeleri yatırım danışmanlığı kapsamında değildir. Yatırım danışmanlığı hizmeti, yetkili kuruluşlar tarafından kişilerin risk ve getiri tercihleri dikkate alınarak kişiye özel sunulmaktadır. Burada yer alan yorum ve tavsiyeler ise genel niteliktedir. Bu tavsiyeler mali durumunuz ile risk ve getiri tercihlerinize uygun olmayabilir. Bu nedenle, sadece burada yer alan bilgilere dayanılarak yatırım kararı verilmesi beklentilerinize uygun sonuçlar doğurmayabilir.

Bu bilgiler ve görüşler önceden haber vermeksizin değiştirilebilir. İntegral Yatırım Menkul Değerler A.Ş. bilgilerin ve ifade edilen görüşlerin doğru, eksiksiz ve güncelleştirilmiş olduğuna dair (açıkça ifade edilmiş veya ima edilmiş) hiçbir beyan ve taahhütte bulunmaz. İçerik kesinlikle mali, hukuki, vergi veya diğer konularda bir tavsiye niteliği taşımadığı gibi, tamamen içeriğe dayalı olarak yatırım yapılmamalı veya karar alınmamalıdır. Herhangi bir yatırım konulu karar almadan önce bir uzmandan görüş alınmalıdır. Sorumluluğun Sınırlandırılması: İntegral Yatırım Menkul Değerler A.Ş. herhangi bir sınırlandırma olmaksızın, dolaylı, direkt veya bir fiilin sonucu olarak ortaya çıkan zararlar da dâhil olmak üzere her türlü kayıp ve hasarla ilgili sorumluluk kabul etmez.

GÜNLÜK BIST BÜLTENİ

26.03.2025

Çekince: Bu rapor tarafımızca doğruluğu ve güvenilirliği kabul edilmiş kaynaklar kullanılarak hazırlanmış olup yatırımcılara kendi oluşturacakları yatırım kararlarında yardımcı olmayı hedeflemekte ve herhangi bir yatırım aracını alma veya satma yönünde yatırımcıların kararlarını etkilemeyi amaçlamamaktadır. Yatırımcıların verecekleri yatırım kararları ile bu raporda bulunan görüş, bilgi ve veriler arasında bir bağlantı kurulamayacağı gibi, söz konusu kararların neticesinde oluşabilecek yanlışlık veya zararlardan kurum çalışanları ile Ulukartal Holding A.Ş. ve İntegral Yatırım Menkul Değerler A.Ş.'nin herhangi bir sorumluluğu bulunmamaktadır.

Bu rapordaki her türlü iç ve dış piyasa tablo ve grafikler, bu konularda resmi hizmet veren yetkili üçüncü kişi kurumlardan elde edilmiş olup, İntegral Yatırım Menkul Değerler A.Ş. tarafından herhangi bir maddi menfaat beklentisi olmaksızın genel anlamda bilgilendirmek amacıyla hazırlanmıştır. Bu raporda bulunan bilgiler belli bir gelirin sağlanmasına yönelik olarak verilmemektedir.