

**Piyasa Beklentimiz**

Borsa endeksinde seans sonuna doğru gelen alımlarla birlikte 9299 seviyesinde kapanış gerçekleşti. Dün volatilitenin yüksek olduğu bir seans izledik. Yurtiçinde siyasi haber akışlarının etkisinde fiyatlamının sürdüğünü söylemek mümkün. Bu gelişmeler sona ermeden teknik seviyeler üzerinden güçlü yorumlar yapmak doğru olmayabilir. Siyasi gelişmelerin endeks üzerindeki etkisinin azaldığını görmemiz halinde piyasada gözler nisan ayında gelecek olan mart ayı enflasyon rakamı olacak. 2025 yılı Merkez Bankası faiz indirim sürecinde enflasyon rakamları en önemli gösterge olarak karşımıza çıkıyordu. Ancak yaşanan son gelişmelerden kaynaklı enflasyon rakamları ılımlı gelmeye devam etse de nisan ayı PPK toplantısında faiz indirim ihtimalinin azaldığını ve bu beklentilerin endekse olumsuz etki ettiğini söylemek mümkün. Teknik açıdan ise özellikle BİST100 endeksinin 9000 seviyesi üzerinde tutunmakta başarılı olması önemli. Alımların devamını izlememiz durumunda 9400 seviyesini ilk kritik direnç bölgesi olarak takip ediyoruz. Öte yandan bu hareketlilik bankacılık endeksinde bağlı olmaya devam edebilir. Son dönemde satış baskının bankacılık öncülüğünde gerçekleştiğini izledik. Burada 12300 seviyesi takip edilmesi gereken kritik destek bölgesi olarak karşımıza çıkıyor. Bankacılıkta olumlu ivmenin korunması, borsa endeksinin seyri açısından kritik öneme sahip.

**Bugün hareketli olmasını beklediğimiz hisseler:**

**CIMSA, ISMEN:** 50 günlük ortalamayı aşma potansiyeli  
**TTKOM, VAKBN:** 100 günlük ortalamayı aşma potansiyeli  
**ARCLK, DOHOL:** 200 günlük ortalamayı aşma potansiyeli  
**ALARK, KOZAL:** 50 günlük ortalama üzerinde güçlenme beklentisi  
**TRILC:** KAP haber desteği  
\*Haftalık takibimizdeki hisselerde **FROTO, TURSG** ve **ULKER** hedef oldu. Diğer hisselerde beklentimiz devam ediyor.

	SON	YÜKSEK	DÜŞÜK	GÜN FARKI(%)	HACİM mn
BIST 100	9.299	9.387	8.873	2,82%	182.787
BIST 30	10.215	10.301	9.734	3,14%	148.612
BANKA ENDEKSI	12.587	12.914	11.908	1,70%	58.502
HOLDING ENDEKSI	8.423	8.476	8.069	0,99%	23.424
SANAYİ ENDEKSI	12.145	12.289	11.589	1,89%	51.286
GRAM ALTIN	3682,296	3688,385	3671,687	0,50%	
Dolar/TL	37,9364	38,04673	37,91084	0,18%	
EUR/USD	1,08038	1,08105	1,079445	0,01%	

**Ekonomik Takvim**

- 10:00 Türkiye Reel Sektör Güven Endeksi (Mart)
- 10:00 Türkiye Kapasite Kullanım Oranı (Mart)
- 12:00 Almanya IFO İş Ortamı Endeksi (Mart)
- 12:00 Almanya IFO Beklenti Endeksi (Mart)
- 12:00 Almanya IFO Anlık Değerlendirme (Mart)
- 15:00 ABD İnşaat İzinleri (Şubat)
- 16:05 FOMC Üyesi Williams'ın Konuşması
- 17:00 ABD Tüketici Güveni (Mart)
- 17:00 ABD Yeni Konut Satışları (Şubat)

**\*Hazine ve Maliye Bakanı Mehmet Şimşek, Merkez Bankası Başkanı Fatih Karahan ile, saat 16.00'da küresel yatırımcılarla telekonferansla bir araya gelecek.**

**VIOP STRATEJİ – XU030 SPOT ENDEKS**

BİST 30 spot endeksi haftaya tepki yükselişi ile başladı. Dün %3,14 değer kazanan spot endeks günü 10215 puan seviyesinden tamamladı. Spot endekste 9850 puan seviyesini destek olarak takip ediyoruz. Yukarı yönde ise dünkü tepki yükselişinin devam etmesi halinde 10300 puan seviyesini direnç olarak takip edeceğiz. 10300 puan direncinin aşılması ve bu seviye üzerinde saatlik kapanışlar gelmesi halinde spot endekste 10650 puan seviyesine kadar tepki yükselişi devam edebilir. Bu nedenle spot endekste 10300 puan seviyesinin üzerinde saatlik kapanışlar gelmesi halinde vadeli taraftaki kısa pozisyonların sonlandırılarak uzun pozisyonların açılması faydalı olabilir.

### Küresel Ekonomik Gelişmeler

#### **Türkiye**

Cumhurbaşkanı Recep Tayyip Erdoğan Kabine toplantısının ardından yaptığı açıklamada, son günlerde meydana gelen olaylar nedeniyle ekonomide suni bir dalgalanma olduğunu belirterek, "İlizyon ortadan kalktığında yaşananların anlamsızlaştığı anlaşılacaktır. İki yıldır uyguladığımız yeni ekonomi programımız sayesinde elde ettiğimiz kazanımlara harel gelmesine asla izin vermeyeceğiz" dedi.

Hazine ve Maliye Bakanı Mehmet Şimşek, konuya yakın kaynakların verdiği bilgiye göre, bugün uluslararası yatırımcılarla bir görüşme gerçekleştirecek.

Bank of America (BofA) enflasyon tahmininin yüzde 25,7'den yüzde 28,1'e revize etti.

#### **ABD**

ABD Başkanı Donald Trump, Ukrayna ile nadir toprak elementleri anlaşmasını imzalamaya çok yakın olduklarını belirterek, "Şu anda Ukrayna ile bölgelerden, geçici sınır çizgilerinden ve enerji santrallerinin mülkiyetinin ABD'ye geçmesinden bahsediyoruz" dedi.

ABD Başkanı Donald Trump, ABD Merkez Bankasının (Fed) faiz oranlarını düşürmesini umduğunu belirtti.

ABD Başkanı Donald Trump, Venezuela'dan petrol veya gaz satın alan ülkelere 2 Nisan'dan itibaren yüzde 25 tarife getirileceğini bildirdi.

## BİST 100 Endeksi Teknik Analizi

### BİST 100 endeksi günlük grafik

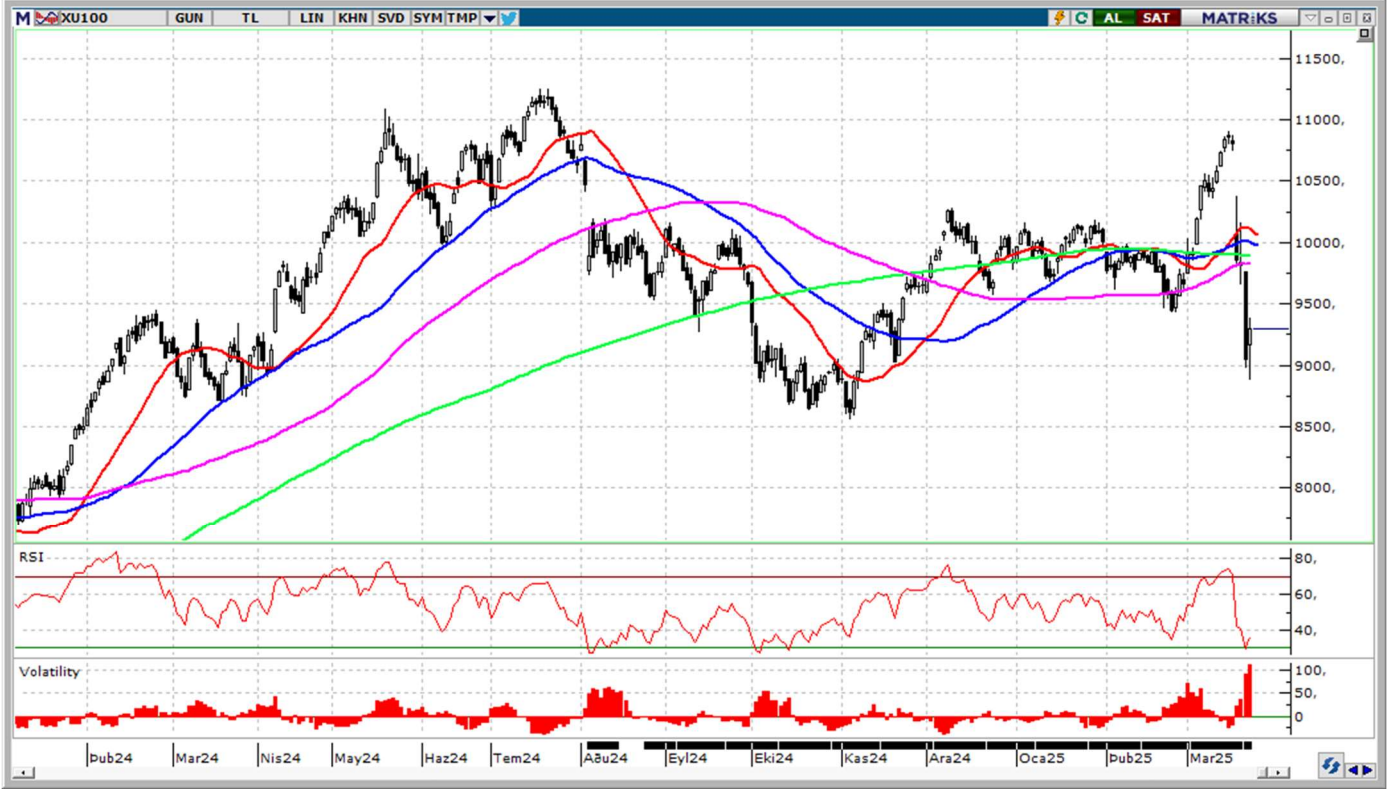

BİST100 endeksinde dün seans sonuna doğru alımların hız kazanmasıyla 9299 seviyesinde kapanış gerçekleşti. Gün içerisinde 9400 direnci aşılamadı. Bu seviye ilk güçlü direnç bölgesi olarak karşımıza çıkıyor. 9400 seviyesinin aşılması ve üzerinde günlük kapanış almamız durumunda yukarı yönlü eğilimin tekrar hız kazandığını görebiliriz. Öte yandan satış baskısının sürmesi halinde 9000 seviyesi kritik destek bölgesi olarak takip edilmeye devam edilebilir.

**Destekler:** 9170 / 9000 / 8870

**Dirençler:** 9400 / 9570 / 9800

# GÜNLÜK BİST BÜLTENİ

25.03.2025

## BİST 100 Hisseleri Teknik Destek ve Direnç Seviyeleri

BİST 100 endeksine dahil olan hisse senetlerinin Pivot Analizi kullanılarak belirlenen teknik destek ve direnç seviyeleri aşağıdaki tabloda sunulmuştur. (Pivot Analizi bir önceki işlem gününün en yüksek, en düşük ve kapanış fiyatları baz alınarak yapılan hesaplamalar ile finansal piyasalarda bir varlığın gelecekteki fiyat hareketlerinde belirli bir noktada trendin yön değiştirebileceği olası destek ve direnç seviyelerini belirlemek amacı ile kullanılan teknik analiz aracıdır.)

Hisse Kodu	Son İşlem Gününün Verileri			Pivot Seviyesi	Pivot Seviyesine Göre Durum	Direnç Seviyeleri			Destek Seviyeleri		
	Kapanış	En Yüksek	En Düşük			1. Direnç	2. Direnç	3. Direnç	1. Destek	2. Destek	3. Destek
AGROT	7,71	7,87	7,35	7,64	Kapanış > Pivot	7,94	8,16	8,46	7,42	7,12	6,90
AKBNK	53,95	56,30	50,60	53,62	Kapanış > Pivot	56,63	59,32	62,33	50,93	47,92	45,23
AKFYE	14,95	15,28	14,17	14,80	Kapanış > Pivot	15,43	15,91	16,54	14,32	13,69	13,21
AKSA	11,07	11,13	10,38	10,86	Kapanış > Pivot	11,34	11,61	12,09	10,59	10,11	9,84
AKSEN	31,84	32,76	29,92	31,51	Kapanış > Pivot	33,09	34,35	35,93	30,25	28,67	27,41
ALARK	86,10	86,45	79,00	83,85	Kapanış > Pivot	88,70	91,30	96,15	81,25	76,40	73,80
ALFAS	46,94	49,00	44,62	46,85	Kapanış > Pivot	49,09	51,23	53,47	44,71	42,47	40,33
ALTNY	96,95	99,40	92,50	96,28	Kapanış > Pivot	100,07	103,18	106,97	93,17	89,38	86,27
AEFES	157,10	160,90	149,50	155,83	Kapanış > Pivot	162,17	167,23	173,57	150,77	144,43	139,37
AGHOL	284,75	287,75	271,00	281,17	Kapanış > Pivot	291,33	297,92	308,08	274,58	264,42	257,83
ANHYT	95,65	96,15	90,00	93,93	Kapanış > Pivot	97,87	100,08	104,02	91,72	87,78	85,57
ANSGR	98,05	101,50	94,25	97,93	Kapanış > Pivot	101,62	105,18	108,87	94,37	90,68	87,12
ARCLK	141,20	144,30	133,20	139,57	Kapanış > Pivot	145,93	150,67	157,03	134,83	128,47	123,73
ARDYZ	25,72	25,98	23,92	25,21	Kapanış > Pivot	26,49	27,27	28,55	24,43	23,15	22,37
ASELS	120,40	120,60	112,10	117,70	Kapanış > Pivot	123,30	126,20	131,80	114,80	109,20	106,30
ASTOR	97,35	100,00	93,50	96,95	Kapanış > Pivot	100,40	103,45	106,90	93,90	90,45	87,40
BTCIM	3,91	3,95	3,63	3,83	Kapanış > Pivot	4,03	4,15	4,35	3,71	3,51	3,39
BSOKE	12,50	12,55	11,96	12,34	Kapanış > Pivot	12,71	12,93	13,30	12,12	11,75	11,53
BERA	15,38	15,43	14,07	14,96	Kapanış > Pivot	15,85	16,32	17,21	14,49	13,60	13,13
BIMAS	414,00	428,25	399,00	413,75	Kapanış > Pivot	428,50	443,00	457,75	399,25	384,50	370,00
BRSAN	343,50	354,50	327,50	341,83	Kapanış > Pivot	356,17	368,83	383,17	329,17	314,83	302,17
BRYAT	1.832,00	1.879,00	1.736,00	1.815,67	Kapanış > Pivot	1.895,33	1.958,67	2.038,33	1.752,33	1.672,67	1.609,33
CCOLA	52,55	52,65	49,84	51,68	Kapanış > Pivot	53,52	54,49	56,33	50,71	48,87	47,90
CVKMD	8,87	9,30	8,42	8,86	Kapanış > Pivot	9,31	9,74	10,19	8,43	7,98	7,55
CWENE	15,70	16,45	14,98	15,71	Kapanış < Pivot	16,44	17,18	17,91	14,97	14,24	13,50
CANTE	1,38	1,42	1,33	1,38	Kapanış > Pivot	1,42	1,47	1,51	1,33	1,29	1,24
CLEBI	2.520,00	2.650,00	2.401,00	2.523,67	Kapanış < Pivot	2.646,33	2.772,67	2.895,33	2.397,33	2.274,67	2.148,33
CIMSA	49,34	50,35	44,50	48,06	Kapanış > Pivot	51,63	53,91	57,48	45,78	42,21	39,93
DOHOL	14,42	14,59	13,74	14,25	Kapanış > Pivot	14,76	15,10	15,61	13,91	13,40	13,06
DOAS	210,30	227,50	203,60	213,80	Kapanış < Pivot	224,00	237,70	247,90	200,10	189,90	176,20
ECILC	40,12	40,84	37,92	39,63	Kapanış > Pivot	41,33	42,55	44,25	38,41	36,71	35,49
EGEEN	9.185,00	9.450,00	8.700,00	9.111,67	Kapanış > Pivot	9.523,33	9.861,67	10.273,33	8.773,33	8.361,67	8.023,33
EKGYO	12,07	12,43	11,34	11,95	Kapanış > Pivot	12,55	13,04	13,64	11,46	10,86	10,37
ENJSA	56,10	57,10	52,60	55,27	Kapanış > Pivot	57,93	59,77	62,43	53,43	50,77	48,93
ENERY	3,16	3,24	3,08	3,16	Kapanış < Pivot	3,24	3,32	3,40	3,08	3,00	2,92
ENKAI	59,70	62,55	57,50	59,92	Kapanış < Pivot	62,33	64,97	67,38	57,28	54,87	52,23
EREGL	21,70	21,90	20,32	21,31	Kapanış > Pivot	22,29	22,89	23,87	20,71	19,73	19,13
EUPWR	27,60	31,24	27,54	28,79	Kapanış < Pivot	30,05	32,49	33,75	26,35	25,09	22,65
FENER	45,52	46,14	43,06	44,91	Kapanış > Pivot	46,75	47,99	49,83	43,67	41,83	40,59
FROTO	1.042,00	1.045,00	996,00	1.027,67	Kapanış > Pivot	1.059,33	1.076,67	1.108,33	1.010,33	978,67	961,33
GARAN	110,80	115,00	106,60	110,80	Kapanış < Pivot	115,00	119,20	123,40	106,60	102,40	98,20
GESAN	43,12	46,70	41,40	43,74	Kapanış < Pivot	46,08	49,04	51,38	40,78	38,44	35,48
GOLTS	405,00	410,00	386,50	400,50	Kapanış > Pivot	414,50	424,00	438,00	391,00	377,00	367,50
GUBRF	243,00	258,75	234,00	245,25	Kapanış < Pivot	256,50	270,00	281,25	231,75	220,50	207,00
HEKTS	3,07	3,18	2,95	3,07	Kapanış > Pivot	3,18	3,30	3,41	2,95	2,84	2,72
IEYHO	8,41	8,54	8,20	8,38	Kapanış > Pivot	8,57	8,72	8,91	8,23	8,04	7,89

# GÜNLÜK BIST BÜLTENİ

25.03.2025

ISCTR	12,31	12,59	11,59	12,16	Kapanış > Pivot	12,74	13,16	13,74	11,74	11,16	10,74
ISMEN	44,50	45,50	42,00	44,00	Kapanış > Pivot	46,00	47,50	49,50	42,50	40,50	39,00
KLSEK	28,64	29,62	27,68	28,65	Kapanış < Pivot	29,61	30,59	31,55	27,67	26,71	25,73
KRDMD	28,54	29,76	26,48	28,26	Kapanış > Pivot	30,04	31,54	33,32	26,76	24,98	23,48
KARSN	10,25	10,50	9,71	10,15	Kapanış > Pivot	10,60	10,94	11,39	9,81	9,36	9,02
KCAER	11,39	11,64	10,71	11,25	Kapanış > Pivot	11,78	12,18	12,71	10,85	10,32	9,92
KCHOL	162,60	163,20	153,20	159,67	Kapanış > Pivot	166,13	169,67	176,13	156,13	149,67	146,13
KONTR	26,36	28,08	24,94	26,46	Kapanış < Pivot	27,98	29,60	31,12	24,84	23,32	21,70
KONYA	5.332,50	5.482,50	5.040,00	5.285,00	Kapanış > Pivot	5.530,00	5.727,50	5.972,50	5.087,50	4.842,50	4.645,00
KOZAL	24,26	24,54	23,24	24,01	Kapanış > Pivot	24,79	25,31	26,09	23,49	22,71	22,19
KOZAA	74,80	76,60	71,80	74,40	Kapanış > Pivot	77,00	79,20	81,80	72,20	69,60	67,40
LIDER	175,20	182,90	172,00	176,70	Kapanış < Pivot	181,40	187,60	192,30	170,50	165,80	159,60
MAGEN	25,78	27,00	24,96	25,91	Kapanış < Pivot	26,87	27,95	28,91	24,83	23,87	22,79
MAVI	66,00	66,90	61,85	64,92	Kapanış > Pivot	67,98	69,97	73,03	62,93	59,87	57,88
MIATK	40,20	40,20	36,88	39,09	Kapanış > Pivot	41,31	42,41	44,63	37,99	35,77	34,67
MGROS	480,00	482,50	454,50	472,33	Kapanış > Pivot	490,17	500,33	518,17	462,17	444,33	434,17
MPARK	302,00	315,25	287,50	301,58	Kapanış > Pivot	315,67	329,33	343,42	287,92	273,83	260,17
NTHOL	36,02	37,30	34,18	35,83	Kapanış > Pivot	37,49	38,95	40,61	34,37	32,71	31,25
ODAS	4,69	4,85	4,38	4,64	Kapanış > Pivot	4,90	5,11	5,37	4,43	4,17	3,96
OTKAR	456,75	466,50	436,25	453,17	Kapanış > Pivot	470,08	483,42	500,33	439,83	422,92	409,58
OYAKC	30,86	31,48	29,82	30,72	Kapanış > Pivot	31,62	32,38	33,28	29,96	29,06	28,30
PASEU	35,64	39,04	34,94	36,54	Kapanış < Pivot	38,14	40,64	42,24	34,04	32,44	29,94
PGSUS	257,25	258,25	240,00	251,83	Kapanış > Pivot	263,67	270,08	281,92	245,42	233,58	227,17
PETKM	16,08	16,17	15,36	15,87	Kapanış > Pivot	16,38	16,68	17,19	15,57	15,06	14,76
REEDR	10,81	11,50	10,17	10,83	Kapanış < Pivot	11,48	12,16	12,81	10,15	9,50	8,82
SAHOL	80,95	83,15	77,20	80,43	Kapanış > Pivot	83,67	86,38	89,62	77,72	74,48	71,77
SASA	3,33	3,41	3,16	3,30	Kapanış > Pivot	3,44	3,55	3,69	3,19	3,05	2,94
SDTTR	201,80	208,00	188,10	199,30	Kapanış > Pivot	210,50	219,20	230,40	190,60	179,40	170,70
SELEC	64,75	64,75	61,50	63,67	Kapanış > Pivot	65,83	66,92	69,08	62,58	60,42	59,33
SMRTG	30,60	31,54	28,62	30,25	Kapanış > Pivot	31,89	33,17	34,81	28,97	27,33	26,05
SKBNK	4,15	4,15	3,93	4,08	Kapanış > Pivot	4,22	4,30	4,44	4,00	3,86	3,78
SISE	36,26	36,58	34,68	35,84	Kapanış > Pivot	37,00	37,74	38,90	35,10	33,94	33,20
SOKM	33,42	35,12	31,88	33,47	Kapanış < Pivot	35,07	36,71	38,31	31,83	30,23	28,59
HALKB	20,16	20,16	18,78	19,70	Kapanış > Pivot	20,62	21,08	22,00	19,24	18,32	17,86
TSKB	10,16	10,46	9,59	10,07	Kapanış > Pivot	10,55	10,94	11,42	9,68	9,20	8,81
TABGD	156,80	159,80	147,40	154,67	Kapanış > Pivot	161,93	167,07	174,33	149,53	142,27	137,13
TAVHL	247,70	254,25	241,00	247,65	Kapanış > Pivot	254,30	260,90	267,55	241,05	234,40	227,80
TKFEN	130,00	139,40	129,20	132,87	Kapanış < Pivot	136,53	143,07	146,73	126,33	122,67	116,13
TOASO	171,00	180,40	162,10	171,17	Kapanış < Pivot	180,23	189,47	198,53	161,93	152,87	143,63
TSPOR	0,97	1,00	0,93	0,97	Kapanış > Pivot	1,00	1,04	1,07	0,93	0,90	0,86
TUKAS	1,95	2,02	1,87	1,95	Kapanış > Pivot	2,02	2,10	2,17	1,87	1,80	1,72
TCELL	89,60	90,50	84,55	88,22	Kapanış > Pivot	91,88	94,17	97,83	85,93	82,27	79,98
TMSN	91,85	95,65	87,05	91,52	Kapanış > Pivot	95,98	100,12	104,58	87,38	82,92	78,78
TUPRS	138,00	140,50	133,40	137,30	Kapanış > Pivot	141,20	144,40	148,30	134,10	130,20	127,00
THYAO	303,00	305,75	291,50	300,08	Kapanış > Pivot	308,67	314,33	322,92	294,42	285,83	280,17
TTKOM	47,10	48,00	44,80	46,63	Kapanış > Pivot	48,47	49,83	51,67	45,27	43,43	42,07
TTRAK	807,00	839,00	779,50	808,50	Kapanış < Pivot	837,50	868,00	897,00	778,00	749,00	718,50
TURSG	16,54	17,00	15,70	16,41	Kapanış > Pivot	17,13	17,71	18,43	15,83	15,11	14,53
ULKER	117,80	118,60	110,70	115,70	Kapanış > Pivot	120,70	123,60	128,60	112,80	107,80	104,90
VAKBN	23,76	24,28	22,56	23,53	Kapanış > Pivot	24,51	25,25	26,23	22,79	21,81	21,07
VESTL	48,38	48,76	45,16	47,43	Kapanış > Pivot	49,71	51,03	53,31	46,11	43,83	42,51
YKBNK	24,20	25,04	22,48	23,91	Kapanış > Pivot	25,33	26,47	27,89	22,77	21,35	20,21
YEOTK	52,60	55,90	49,70	52,73	Kapanış < Pivot	55,77	58,93	61,97	49,57	46,53	43,37
ZOREN	3,28	3,34	3,13	3,25	Kapanış > Pivot	3,37	3,46	3,58	3,16	3,04	2,95
XU100	9.299,36	9.386,54	8.872,75	9.186,22	Kapanış > Pivot	9.499,68	9.700,01	10.013,47	8.985,89	8.672,43	8.472,10

İntegral Yatırım Menkul Değerler A.Ş.

Maslak Mahallesi Saat Sokak Spine Tower No:5 Kat:2 34398 Sarıyer / İSTANBUL

t: 444 1 858 (ULU) • f: 0212 328 30 81 • Mersis No: 0 478 051 8427 000 17

[www.integralyatirim.com.tr](http://www.integralyatirim.com.tr)

# GÜNLÜK BIST BÜLTENİ

25.03.2025

## Bu Hafta Takibimizdeki Hisseler

	Pozisyon	Alış Seviyesi	Satış Hedefi	Stop Seviyesi	Piyasa Değeri mn	F/K x	PD/DD x
	Giriş	TL	TL	TL	TL		
EKGYO	Kapanış Fiyatı	12,15	12,58	11,72	46.170	3,6	0,5
ENKAI	Kapanış Fiyatı	59,45	61,53	57,37	356.700	14,4	1,3
FROTO	Kapanış Fiyatı	995,50	1.030,34	960,66	349.331	9,0	3,0
KOZAL	Kapanış Fiyatı	23,52	24,34	22,70	75.323	124,7	2,5
TURSG	Kapanış Fiyatı	15,70	16,25	15,15	78.500	6,2	2,7
ULKER	Kapanış Fiyatı	113,30	117,27	109,33	41.839	5,7	1,3
<b>BIST 100</b>		<b>9.045</b>					

\* Takibimizdeki hisseler tamamen teknik analize göre belirlenmektedir. İşlem hacmi ve likiditesi yüksek 100 Endeks hisselerinden olmasına öncelik verilmektedir. Pozisyona giriş fiyatları Cuma günü kapanış seansında oluşan fiyatlardan yapılmaktadır. Hedefine ulaşmayan pozisyonlar stop loss seviyesinin altına inmediyse, bir sonraki Cuma günü kapanış fiyatından kapatılmaktadır. Belirlenen stop loss seviyeleri referans stop noktasıdır. Bu stop loss seviyesinin altında bir kapanış olması halinde referans değer gün sonu kapanış olarak alınacaktır.

\*Haftalık takibimizdeki hisselerde FROTO, TURSG ve ULKER hedef oldu. Diğer hisselerde beklentimiz devam ediyor.

## Şirket Haberleri

**ISATR, ISBTR, ISCTR, ISKUR** – 23.08.2023, 25.12.2023 ve 05.04.2024 tarihli özel durum açıklamaları ile paylaşılmış olan, Şirketin bağlı ortaklıklarından Moka Ödeme ve Elektronik Para Kuruluşu A.Ş.'nin Birleşik Ödeme Hizmetleri ve Elektronik Para A.Ş. ile birleşmesine yönelik süreç kapsamında; Rekabet Kurumu, Türkiye Cumhuriyet Merkez Bankası ile Bankacılık Düzenleme ve Denetleme Kurumu nezdinde gerekli izinler alınmış olup, 24 Mart 2025 tarihinde her iki şirket nezdinde gerçekleştirilen birleşmeye yönelik Genel Kurul toplantılarında birleşme kararı onaylanmıştır.

**KOCMT** – Şirketin, Demir-Çelik üretim tesislerinde gerçekleştireceği yıllık planlı bakım çalışmaları nedeniyle; Osmaniye Üretim Tesisinde 24.03.2025 - 05.04.2025 ve Payas Üretim Tesisinde 27.03.2025 - 07.04.2025 tarihleri arasında üretim faaliyetlerine geçici süreyle ara verilecektir. Bakım çalışması tarihlerinde üretim yapılmayacaktır. Yıllık planlı bakım sürecinde ticari faaliyetlere devam edilecektir.

**MAKIM** – Şirket, yurt içi bir müşterisinden medikal alanında 830.851,94 Avro tutarında yeni bir sipariş almış olup, siparişe konu ürünlerin 2025 Temmuz ayı içerisinde teslim edilmesi planlanmaktadır.

**KOZAL** – Şirket Yönetim Kurulu, Şirket mülkiyetindeki İstanbul İli Beşiktaş İlçesi Bebek Mahallesi 1259 ada 132 -133 parsel'de bulunan gayrimenkulün satışının yapılması amacıyla; Muhammen bedel olan 950.000.000 TL+KDV'den az olmamak kaydıyla, gayrimenkul satış şartnamesi ile ihale düzenlenmesi ve ihale sürecini yönetmek üzere "İhale Komisyonu" kurulmasına, ihalenin 06.05.2025 tarih ve saat 14:00'de, Şirket adresi olan Uğur Mumcu mahallesi FSM Bulvarı N310 Yenimahalle Ankara adresinde, açık teklif - açık arttırma yoluyla yapılmasına, oy birliği ile karar vermiştir.

İntegral Yatırım Menkul Değerler A.Ş.

Maslak Mahallesi Saat Sokak Spine Tower No:5 Kat:2 34398 Sarıyer / İSTANBUL

t: 444 1 858 (ULU) • f: 0212 328 30 81 • Mersis No: 0 478 051 8427 000 17

www.integralyatirim.com.tr

## GÜNLÜK BIST BÜLTENİ

25.03.2025

**ARDYZ** – Şirketin daha önce imzaladığı "Çevre, Şehircilik ve İklim Değişikliği Bakanlığı Coğrafi Bilgi Sistemleri Genel Müdürlüğü Bilişim Sistemleri Yazılım Geliştirme, Bakım ve Danışmanlık Hizmeti" işi kapsamında 29 personel istihdamıyla "Bakanlık görev alanı kapsamındaki faaliyetlerin gerçekleştirilmesi için Bakanlık birimlerinin sundukları hizmetlere göre ihtiyaç duyulan yeni yazılımların geliştirilmesi, var olan uygulamaların/sistemlerin/yazılımların mevzuat yükümlülükleri ve güncel ihtiyaçlar çerçevesinde tek merkezden dijital dönüşümünün sağlanması, uygulamaların ihtiyaç duyacağı raporlar için Bakanlık Karar Destek Sistemi üzerinden raporlamanın sağlanması, Bakanlık birimlerine ait hizmetlerin E-Devlet kapısına entegrasyonunun sağlanması" projesi 18.12.2023 tarihinde açılan ihaleye en uygun teklif şirket tarafından verilerek 3 yıl için Çevre, Şehircilik ve İklim Değişikliği Bakanlığı, Coğrafi Bilgi Sistemleri Genel Müdürlüğü ile 217.500.000 TL (KDV Hariç) bedel ile ihale sözleşmesi 08.01.2024 tarihli KAP açıklamamızda duyurulmuştu. Bu kapsamda Çevre, Şehircilik ve İklim Değişikliği Bakanlığı Coğrafi Bilgi Sistemleri Genel Müdürlüğü'nün ihtiyaç duyulan hizmetlerin ve uygulamaların hayata geçirilmesi ve bu kapsamda gerekli olan danışmanlık hizmetlerinin temini için 31.12.2026 tarihine kadar KDV Dahil 40.532.000 TL tutarında İş Artışına gidilmesi konusunda 24.03.2025 tarihinde Şirkete bildirimde bulunulmuştur.

**KUVVA** – Şirket Yönetim Kurulu tarafından Kayasu Elektrik Üretimi Enerji Madencilik İnşaat Anonim Şirketi'nin satın alma bedelinin 500.000.000 TL den 350.000.000 TL ye indirilmesine oy birliğiyle karar verilmişti. Ancak Kayasu Elektrik Üretimi Enerji Madencilik İnşaat Anonim Şirketi'nin satın alma bedeli sehven 350.000.000 TL yerine 400.000.000 TL olarak açıklandığından dolayı düzeltme yapılmıştır.

**TRILC** – Turk İlaç ve Serum Sanayi Anonim Şirketi, Polonya'da yerleşik Pharmaget Sp. İlaç Dağıtım Şirketi ve Zeus Eczacı Deposu arasında 24 Mart 2025 tarihinde 50 milyon adet farklı formülasyon ve farklı hacimlerde serum satış anlaşması imzalanmıştır. Bu anlaşma, hem şirketin uluslararası ticaret hacmini artıracak hem de Avrupa pazarındaki yerini sağlamlaştıracaktır. Bu anlaşma ile şirketin Turkkflex markalı IV Paranteral Solüsyonları (Serum) Avrupa Pazarına giriş yapmıştır. Söz konusu sözleşmenin toplam bedeli 42.500.000 Euro (Kırk İki Milyon Beş Yüz Bin Euro, güncel kur ile yaklaşık 1.750.000.000 TL)'dur. Sözleşme kapsamındaki ilk siparişler sevk edilmeye başlanmıştır.

**AKFIS** – Şirket Yönetim Kurulu; yatırımcıların hak ve menfaatlerinin korunması ve pay piyasasında sağlıklı fiyat oluşumuna katkı sağlanması amacı ile pay geri alımı yapılmasına, Bu kapsamda; Pay geri alım programının azami 1 yıl süreyle geçerli olacak şekilde belirlenmesine, Pay geri alımına konu olabilecek azami pay sayısının 6.000.0000 adet olarak belirlenmesine, Pay geri alımı için ayrılacak azami fon tutarının 150.000.000 TL olarak belirlenmesine, Pay geri alım programı kapsamında geri alınan payların, geri alındığı tarihten itibaren 6 ay süre ile satışa konu edilmemesine karar verdi.

**GSDHO** – Şirketin sermayesinin tamamına sahip olduğu bağlı ortaklığı GSD Varlık Yönetim A.Ş., Fibabanka A.Ş.'nin 24/03/2025 tarihinde satışa çıkarılan toplam 110 milyon TL anaparaya sahip ticari/kobi nitelikli portföyün ihalesini en yüksek teklifi vererek kazanmıştır. Bu ihaleye toplam 14 varlık yönetim şirketi katılmıştır. İhale sonuçlarının kesinleşmesi ihaleyi açan finansal kuruluş Yönetim Kurulu'nun onayına bağlı olup, onay sonrası sözleşmenin imza süreci ve satışa konu alacakların devir işlemleri başlatılacaktır.

**GLCVY** – Şirket, Fibabanka A.Ş.'nin 24.03.2025 tarihinde gerçekleştirdiği tahsili gecikmiş alacak satışında, satışa çıkarılan 67,3 milyon TL anapara büyüklüğündeki 1 bireysel portföyün ihalesini en yüksek teklifi vererek kazanmıştır. Bu ihaleye toplam 18 varlık yönetim şirketi katılmıştır. İhale sonuçlarının kesinleşmesi ihaleyi açan banka Yönetim Kurulu'nun onayına bağlı olup, onay sonrası sözleşmenin imza süreci ve satışa konu alacakların devir işlemleri başlatılacaktır.

**SAMAT** – Şirket, çıkarılmış sermayesinin tamamı iç kaynaklardan (bedelsiz) karşılanmak suretiyle, % 301,17617 oranında artırılarak 36.600.000 Türk Lirasından , 110.230.479,78 Türk Lirası artırılarak, 146.830.479,78 -Türk Lirasına çıkarılmasına, karar verdi.

## GÜNLÜK BIST BÜLTENİ

25.03.2025

**EFORC** – Şirket Yönetim Kurulu'nun 27.09.2024 tarihli ve 2024/20 numaralı kararı kapsamında; 02.10.2024 tarihinde %100 bağlı ortaklığı Efor Gübre Madencilik Sanayi Ticaret A.Ş.'nin halka açılması ve paylarının Borsa İstanbul'da işlem görebilmesi amacıyla Sermaye Piyasası Kurulu'na yapılmış olan esas sözleşme tadil başvurusunun onaylandığı duyurulmuştur. Efor Gübre Madencilik Sanayi Ticaret A.Ş. yönetim kurulunca şirket sermayesinin artırılarak ihraç edilecek payların halka arz edilmesi yolunda; hazırlanan izahnamenin onaylanması için Sermaye Piyasası Kurulu'na başvuruda bulunulmasına karar verilmiş olup, başvuru 24.03.2025 tarihi itibarıyla yapılmıştır.

**KONTR** – Şirket pay başına brüt 0,0308 TL kar payı dağıtma kararı aldı. (Teklif edilen hak kullanım tarihi: 08.07.2025)

**ANHYT** – Şirket pay başına brüt 5,8140 TL kar payı dağıtma kararı aldı. (Teklif edilen hak kullanım tarihi: 26.03.2025)

**AKBNK** – Şirket pay başına brüt 1,2220 TL kar payı dağıtma kararı aldı. (Teklif edilen hak kullanım tarihi: 26.03.2025)

### Pay Geri Alımı Bildirimleri

24.03.2025 tarihinde Borsa İstanbul'da yapılan pay geri alımı işlemlerine ait bildirimler aşağıdaki tabloda sunulmuştur.

HİSSE KODU	ORTALAMA FİYAT (TL)	GERİ ALINAN PAY ADEDİ
FRIGO	7,52	35.000
BIMAS	406,48	400.000
KOCMT	11,50	305.000
MHRGY	4,09	400.940
PRKME	16,80	19.762
PCILT	11,04	197.281
NTHOL	36,15	50.000
ENERY	3,13	1.884.328
KRVGD	2,02	550.000
LKMNH	16,83	102.287
BALSU	14,56	460.000
THYAO	297,04	67.500
AVGYO	9,18	225.000
YYLGD	8,52	129.000
GRTHO	293,00	25.000
GEDIK	7,17	200.000
ALKLC	38,59	50.000
AHGAZ	20,72	1.409.204
HLGYO	2,32	250.000
SUNTK	29,38	48.000



## GÜNLÜK BIST BÜLTENİ

25.03.2025

**Yasal Uyarı Notu:** Burada yer alan yatırım bilgi, yorum ve tavsiyeleri yatırım danışmanlığı kapsamında değildir. Yatırım danışmanlığı hizmeti, yetkili kuruluşlar tarafından kişilerin risk ve getiri tercihleri dikkate alınarak kişiye özel sunulmaktadır. Burada yer alan yorum ve tavsiyeler ise genel niteliktedir. Bu tavsiyeler mali durumunuz ile risk ve getiri tercihlerinize uygun olmayabilir. Bu nedenle, sadece burada yer alan bilgilere dayanılarak yatırım kararı verilmesi beklentilerinize uygun sonuçlar doğurmayabilir.

Bu bilgiler ve görüşler önceden haber vermeksizin değiştirilebilir. İntegral Yatırım Menkul Değerler A.Ş. bilgilerin ve ifade edilen görüşlerin doğru, eksiksiz ve güncelleştirilmiş olduğuna dair (açıkça ifade edilmiş veya ima edilmiş) hiçbir beyan ve taahhütte bulunmaz. İçerik kesinlikle mali, hukuki, vergi veya diğer konularda bir tavsiye niteliği taşımadığı gibi, tamamen içeriğe dayalı olarak yatırım yapılmamalı veya karar alınmamalıdır. Herhangi bir yatırım konulu karar almadan önce bir uzmandan görüş alınmalıdır. Sorumluluğun Sınırlandırılması: İntegral Yatırım Menkul Değerler A.Ş. herhangi bir sınırlandırma olmaksızın, dolaylı, direkt veya bir fiilin sonucu olarak ortaya çıkan zararlar da dâhil olmak üzere her türlü kayıp ve hasarla ilgili sorumluluk kabul etmez.

**Çekince:** Bu rapor tarafımızca doğruluğu ve güvenilirliği kabul edilmiş kaynaklar kullanılarak hazırlanmış olup yatırımcılara kendi oluşturacakları yatırım kararlarında yardımcı olmayı hedeflemekte ve herhangi bir yatırım aracını alma veya satma yönünde yatırımcıların kararlarını etkilemeyi amaçlamamaktadır. Yatırımcıların verecekleri yatırım kararları ile bu raporda bulunan görüş, bilgi ve veriler arasında bir bağlantı kurulamayacağı gibi, söz konusu kararların neticesinde oluşabilecek yanlışlık veya zararlardan kurum çalışanları ile Ulukartal Holding A.Ş. ve İntegral Yatırım Menkul Değerler A.Ş.'nin herhangi bir sorumluluğu bulunmamaktadır.

Bu rapordaki her türlü iç ve dış piyasa tablo ve grafikler, bu konularda resmi hizmet veren yetkili üçüncü kişi kurumlardan elde edilmiş olup, İntegral Yatırım Menkul Değerler A.Ş. tarafından herhangi bir maddi menfaat beklentisi olmaksızın genel anlamda bilgilendirmek amacıyla hazırlanmıştır. Bu raporda bulunan bilgiler belli bir gelirin sağlanmasına yönelik olarak verilmemektedir.