

**Piyasa Beklentimiz**

Borsa endeksi son yaşanan gelişmelerle geçen hafta %16,57 değer kaybetti. Çarşamba gününden başlayan satış dalgası Cuma günü iki devre kesici ile devam etti. Genel olarak risk algısının yükselmesi ve nakit pozisyonların artması endekste panik havasını tetikledi. Haftasonu İmamoğlu'nun tutuklanmasına yönelik haberlerle birlikte piyasa açısından belirsizliğin getireceği riskler sürebilir. Riskin boyutu yaşanacak yeni gelişmelerle değişebilir. Dolayısıyla endekste satışın buralarda sonlanacağını söylemek için henüz erken.

Dün TCMB ile Bankalar Birliği arasında teknik bir toplantı gerçekleşti. Toplantıda, ilgili tüm kurumların yakın işbirliğiyle, istikrarın sürdürülmesi için piyasa kuralları içinde her türlü aracın etkin şekilde ve kararlılıkla kullanılmaya devam edileceği belirtildi. Muhtemelen bu hafta Merkez Bankasından bir dizi düzenleyici adım gelecektir. Her şeyden önce piyasada oluşan fazla likiditeyi çekme yönünde adımlar atılacaktır. Oluşan net döviz talebinin kontrol altına alınmasına yönelik hamleler gelmesi olası. Son gelişmeler sonrasında Merkez Bankasından faiz artırımı beklentisi oluşmaya başladı. Bu noktada Merkez Bankasının alçağı aksiyonlar ve iletişimi piyasanın beklentisini yönetmesi açısından belirleyici olacaktır. Yabancı yatırımcı hali hazırda olmadığından bu hamleler yerli yatırımcının algısını belirleyecektir. Merkez Bankasının uyguladığı programın gidişatı, döviz rezerv seviyesi, döviz eğilimi ve enflasyon hedefinden şaşılıp şaşılmayacağı algılamaları yönetmek açısından belirleyici olacak.

Dolayısıyla bu hafta oldukça kritik diyebiliriz. Hissede kalan ve çıkış yapamayan yatırımcılar açısından zorlu bir süreç. Bu açıdan bakıldığından sabra ihtiyaç olacak gibi görünüyor. Nakit pozisyonda olan yatırımcılar için ise sürecin seyrine göre fırsatlar doğabilir. Ancak şimdiden kredili işlem yapmak, yüklü miktarda tek hisseye tek bir seviyeden giriş yapmak risk taşıyor. Dolayısıyla pozisyon yoksa pozisyonuz kalmakta fayda olabilir.

	SON	YÜKSEK	DÜŞÜK	GÜN FARKI(%)	HACİM mn
BIST 100	9.045	9.759	8.985	-7,81%	165.975
BIST 30	9.905	10.731	9.854	-8,30%	133.959
BANKA ENDEKSI	12.376	13.618	12.342	-9,47%	39.797
HOLDING ENDEKSI	8.185	8.790	8.118	0,99%	29.561
SANAYİ ENDEKSI	11.920	12.741	11.803	-6,88%	46.940
GRAM ALTIN	3691,563	3701,321	3683,307	0,50%	
Dolar/TL	37,99772	38,07146	37,90811	0,18%	
EUR/USD	1,08263	1,08405	1,08128	0,01%	

**Ekonomik Takvim****\*Cumhurbaşkanlığı Kabinesi toplantısı gerçekleştirilecek.**

11:30	Almanya Hizmetler PMI (Mart)
11:30	Almanya Bileşik PMI (Mart)
11:30	Almanya İmalat PMI (Mart)
12:00	Euro Bölgesi İmalat PMI (Mart)
12:00	Euro Bölgesi Hizmetler PMI (Mart)
12:00	Euro Bölgesi Bileşik PMI (Mart)
12:30	İngiltere Hizmetler PMI (Mart)
12:30	İngiltere Bileşik PMI (Mart)
12:30	İngiltere İmalat PMI (Mart)
16:45	ABD Hizmet PMI (Mart)
16:45	ABD Bileşik PMI (Mart)
16:45	ABD İmalat PMI (Mart)
20:45	FOMC Üyesi Bostic'in Konuşması
21:00	BoE Başkanı Andrew Bailey Konuşması
22:10	Fed Üyesi Barr'ın Konuşması

Teknik açıdan net bir şey söylemek oldukça zor. Bu gibi sert düşüşlerin ardından temel nedenin gidişatına bakmak faydalı olacaktır. Şu an 22 aylık ortalamaya oldukça yakın yerlerdeyiz. Ancak satışların sürmesi halinde 100 haftalık ortalama olan 8700'lere doğru hareket etme potansiyeli oldukça açık. Teknik tepkilerin nereden geleceğini söylemek zor olduğu gibi bu sadece bir günlük tepkiyle ölçülmeyebilir. 8700 seviyesi altında gün sonu kapanış olması halinde satış baskısı 8100 seviyesine doğru sürebilir.

### Bugün hareketli olmasını beklediğimiz hisseler:

**AKSA, ANSGR:** 200 günlük ortalama desteğinden tepki beklentisi

**ARCLK, ISMEN:** 100 günlük ortalama desteğinden tepki beklentisi

**KRDMD, SDTTR:** 50 günlük ortalama desteğinden tepki beklentisi

**KCAER, TUPRS:** 22 günlük ortalama desteğinden tepki beklentisi

### VIOP STRATEJİ – XU030 SPOT ENDEKS

BİST 30 spot endeksi Cuma günü %8,30 değer kaybederek günü 9905 puan seviyesinden tamamladı. Spot endekste haftalık düşüş ise %18,15 oldu. Yeni haftada spot endekste geri çekilmenin devam etmesi halinde aşağı yönde 9500 puan seviyesi test edilebilir. Bu nedenle vadeli taraftaki kısa pozisyonların korunması kazanç yaratmaya devam edebilir. Olası tepki yükselişlerinde ise spot endekste 22 saatlik ortalamanın bulunduğu 10587 puan seviyesini direnç olarak takip edeceğiz. Spotta 22 saatlik ortalama direncinin aşılması ve bu seviye üzerinde saatlik kapanışlar gelmesi halinde vadeli taraftaki kısa pozisyonların sonlandırılarak uzun pozisyonların açılması faydalı olabilir.

### Küresel Ekonomik Gelişmeler

#### Türkiye

Hazine ve Maliye Bakanı Mehmet Şimşek, ekonomide düzenleyici kurumlarla son gelişmeler üzerine alınacak tedbirlere yönelik olarak gün boyu toplantılar gerçekleştirdi.

Sermaye Piyasası Kurulu son günlerde yaşanan gelişmelere yönelik olarak tedbirler açıkladı.

Cevdet Yılmaz sosyal medya hesabından yaptığı paylaşımda ekonomik programın kararlılıkla ve

koordinasyon içinde hayata geçirilmeye devam edildiğini belirtti.

TCMB ile banka yöneticileri arasında gerçekleştirilen toplantıda TCMB Başkanı Fatih Karahan piyasa kuralları içinde gereken her şeyin yapılacağını söyledi. Toplantıda TCMB'nin kararlılık içeren mesajları öne çıktı.

İBB Başkanı Ekrem İmamoğlu, İBB'ye yönelik yolsuzluk soruşturması kapsamında nöbetçi sulh ceza hakimliği tarafından tutuklandı.

ABD medyası, Başkan Donald Trump'ın, Cumhurbaşkanı Recep Tayyip Erdoğan ile yaptığı görüşmenin ardından Türkiye'ye yeniden F-35 satışına sıcak baktığını ifade etti.

#### ABD

Kanada Dışişleri Bakanı Melanie Joly, ABD'nin "en büyük müşterisi" olduklarını, bu nedenle tarifelerle başlayan "ticaret savaşını" kazanacaklarına inandıklarını belirtti.

ABD Merkez Bankası (Fed), 2024'te 77,6 milyar dolarlık faaliyet zararı bildirdi.

ABD Başkanı Donald Trump, Pekin ile küresel rekabet konusunda, "Çin ile potansiyel bir savaşa girmek istemiyoruz, ancak size şunu söyleyebilirim ki eğer girersek, bununla başa çıkmak için çok iyi bir donanıma sahibiz." dedi.

#### Asya

Morgan Stanley, Ocak-Şubat aylarındaki güçlü faaliyet verileri ışığında Çin için 2025 GSYİH tahminini yüzde 4,5'e yükseltti.

## BİST 100 Endeksi Teknik Analizi

### BİST 100 endeksi günlük grafik

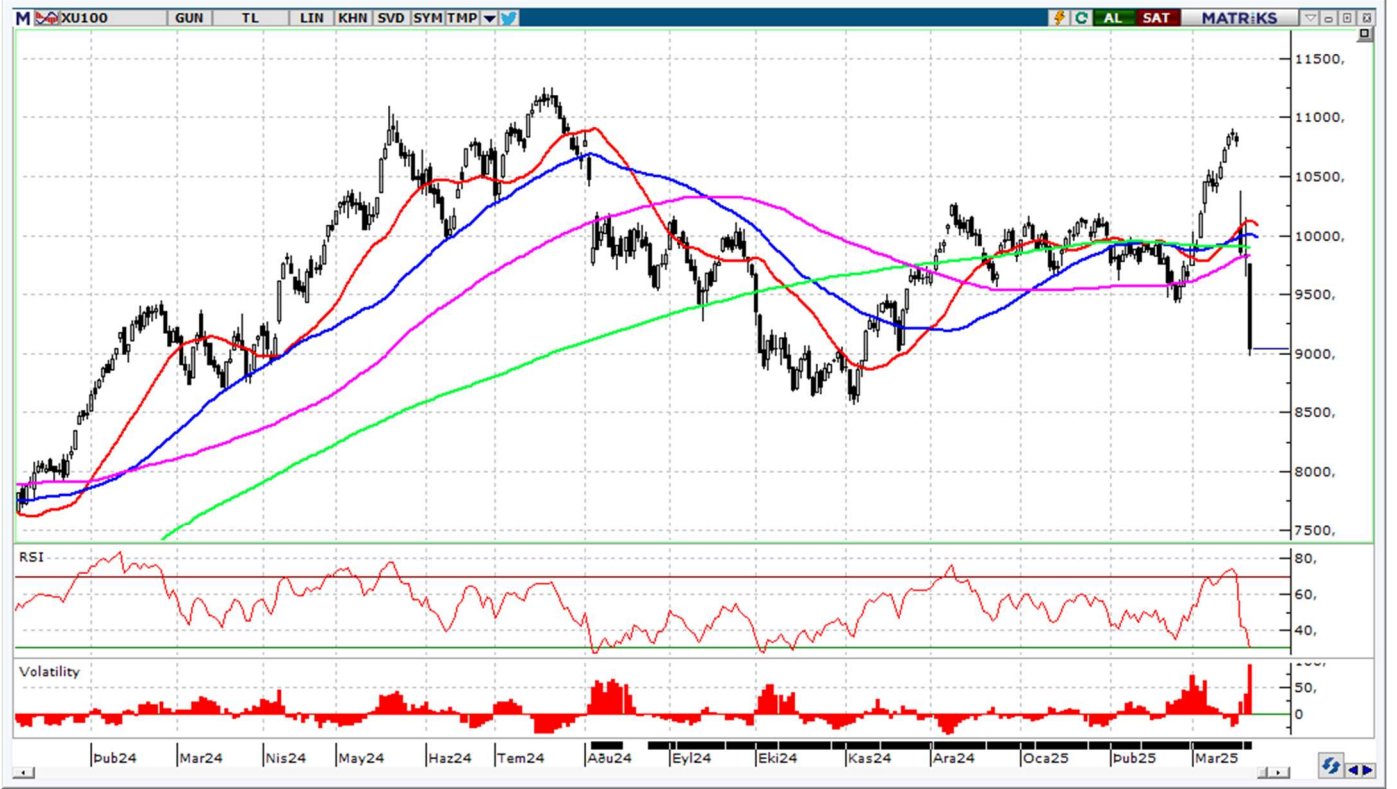

Teknik açıdan net bir şey söylemek oldukça zor. Bu gibi sert düşüşlerin ardından temel nedenin gidişatına bakmak faydalı olacaktır. Şu an 22 aylık ortalamaya oldukça yakın yerlerdeyiz. Ancak satışların sürmesi halinde 100 haftalık ortalama olan 8700'lere doğru hareket etme potansiyeli oldukça açık. Teknik tepkilerin nereden geleceğini söylemek zor olduğu gibi bu sadece bir günlük tepkiyle ölçülmeyebilir. 8700 seviyesi altında gün sonu kapanış olması halinde satış baskısı 8100 seviyesine doğru sürebilir.

**Destekler:** 9000 / 8770 / 8700

**Dirençler:** 9130 / 9200 / 9400

# GÜNLÜK BİST BÜLTENİ

24.03.2025

## BİST 100 Hisseleri Teknik Destek ve Direnç Seviyeleri

BİST 100 endeksine dahil olan hisse senetlerinin Pivot Analizi kullanılarak belirlenen teknik destek ve direnç seviyeleri aşağıdaki tabloda sunulmuştur. (Pivot Analizi bir önceki işlem gününün en yüksek, en düşük ve kapanış fiyatları baz alınarak yapılan hesaplamalar ile finansal piyasalarda bir varlığın gelecekteki fiyat hareketlerinde belirli bir noktada trendin yön değiştirebileceği olası destek ve direnç seviyelerini belirlemek amacı ile kullanılan teknik analiz aracıdır.)

Hisse Kodu	Son İşlem Gününün Verileri			Pivot Seviyesi	Pivot Seviyesine Göre Durum	Direnç Seviyeleri			Destek Seviyeleri		
	Kapanış	En Yüksek	En Düşük			1. Direnç	2. Direnç	3. Direnç	1. Destek	2. Destek	3. Destek
AGROT	7,56	8,24	7,40	7,73	Kapanış < Pivot	8,07	8,57	8,91	7,23	6,89	6,39
AKBNK	53,75	59,35	53,75	55,62	Kapanış < Pivot	57,48	61,22	63,08	51,88	50,02	46,28
AKFYE	14,91	16,05	14,47	15,14	Kapanış < Pivot	15,82	16,72	17,40	14,24	13,56	12,66
AKSA	10,58	11,25	10,30	10,71	Kapanış < Pivot	11,12	11,66	12,07	10,17	9,76	9,22
AKSEN	31,10	33,72	30,96	31,93	Kapanış < Pivot	32,89	34,69	35,65	30,13	29,17	27,37
ALARK	80,40	87,05	78,75	82,07	Kapanış < Pivot	85,38	90,37	93,68	77,08	73,77	68,78
ALFAS	46,58	50,45	45,50	47,51	Kapanış < Pivot	49,52	52,46	54,47	44,57	42,56	39,62
ALTNY	93,50	99,50	88,00	93,67	Kapanış < Pivot	99,33	105,17	110,83	87,83	82,17	76,33
AEFES	155,70	173,60	155,70	161,67	Kapanış < Pivot	167,63	179,57	185,53	149,73	143,77	131,83
AGHOL	276,75	307,50	276,75	287,00	Kapanış < Pivot	297,25	317,75	328,00	266,50	256,25	235,75
ANHYT	90,70	101,00	90,40	94,03	Kapanış < Pivot	97,67	104,63	108,27	87,07	83,43	76,47
ANSGR	97,75	103,70	94,15	98,53	Kapanış < Pivot	102,92	108,08	112,47	93,37	88,98	83,82
ARCLK	137,70	149,50	136,20	141,13	Kapanış < Pivot	146,07	154,43	159,37	132,77	127,83	119,47
ARDYZ	24,94	27,04	24,42	25,47	Kapanış < Pivot	26,51	28,09	29,13	23,89	22,85	21,27
ASELS	110,50	117,70	108,00	112,07	Kapanış < Pivot	116,13	121,77	125,83	106,43	102,37	96,73
ASTOR	94,70	104,70	94,70	98,03	Kapanış < Pivot	101,37	108,03	111,37	91,37	88,03	81,37
BTCIM	3,73	4,23	3,68	3,88	Kapanış < Pivot	4,08	4,43	4,63	3,53	3,33	2,98
BSOKE	11,95	12,51	11,95	12,14	Kapanış < Pivot	12,32	12,70	12,88	11,76	11,58	11,20
BERA	14,69	15,85	14,30	14,95	Kapanış < Pivot	15,59	16,50	17,14	14,04	13,40	12,49
BIMAS	409,50	458,50	409,50	425,83	Kapanış < Pivot	442,17	474,83	491,17	393,17	376,83	344,17
BRSAN	337,75	373,00	337,75	349,50	Kapanış < Pivot	361,25	384,75	396,50	326,00	314,25	290,75
BRYAT	1.825,00	1.942,00	1.748,00	1.838,33	Kapanış < Pivot	1.928,67	2.032,33	2.122,67	1.734,67	1.644,33	1.540,67
CCOLA	50,40	55,50	50,40	52,10	Kapanış < Pivot	53,80	57,20	58,90	48,70	47,00	43,60
CVKMD	8,86	9,74	8,73	9,11	Kapanış < Pivot	9,49	10,12	10,50	8,48	8,10	7,47
CWENE	15,58	16,97	15,34	15,96	Kapanış < Pivot	16,59	17,59	18,22	14,96	14,33	13,33
CANTE	1,37	1,44	1,31	1,37	Kapanış < Pivot	1,44	1,50	1,57	1,31	1,24	1,18
CLEBI	2.557,50	2.622,50	2.450,00	2.543,33	Kapanış > Pivot	2.636,67	2.715,83	2.809,17	2.464,17	2.370,83	2.291,67
CIMSA	47,16	52,00	47,16	48,77	Kapanış < Pivot	50,39	53,61	55,23	45,55	43,93	40,71
DOHOL	13,55	14,81	13,47	13,94	Kapanış < Pivot	14,42	15,28	15,76	13,08	12,60	11,74
DOAS	222,40	234,90	219,20	225,50	Kapanış < Pivot	231,80	241,20	247,50	216,10	209,80	200,40
ECILC	39,50	42,84	39,10	40,48	Kapanış < Pivot	41,86	44,22	45,60	38,12	36,74	34,38
EGEEN	9.090,00	9.595,00	8.765,00	9.150,00	Kapanış < Pivot	9.535,00	9.980,00	10.365,00	8.705,00	8.320,00	7.875,00
EKGYO	12,15	13,40	12,15	12,57	Kapanış < Pivot	12,98	13,82	14,23	11,73	11,32	10,48
ENJSA	55,05	58,70	54,15	55,97	Kapanış < Pivot	57,78	60,52	62,33	53,23	51,42	48,68
ENERY	3,14	3,47	3,09	3,23	Kapanış < Pivot	3,38	3,61	3,76	3,00	2,85	2,62
ENKAI	59,45	61,40	56,70	59,18	Kapanış > Pivot	61,67	63,88	66,37	56,97	54,48	52,27
EREGL	21,10	23,16	21,04	21,77	Kapanış < Pivot	22,49	23,89	24,61	20,37	19,65	18,25
EUPWR	30,60	33,56	30,30	31,49	Kapanış < Pivot	32,67	34,75	35,93	29,41	28,23	26,15
FENER	43,22	45,46	41,04	43,24	Kapanış < Pivot	45,44	47,66	49,86	41,02	38,82	36,60
FROTO	995,50	1.052,00	980,50	1.009,33	Kapanış < Pivot	1.038,17	1.080,83	1.109,67	966,67	937,83	895,17
GARAN	107,20	116,70	105,50	109,80	Kapanış < Pivot	114,10	121,00	125,30	102,90	98,60	91,70
GESAN	45,60	50,35	45,60	47,18	Kapanış < Pivot	48,77	51,93	53,52	44,02	42,43	39,27
GOLTS	396,50	421,00	385,50	401,00	Kapanış < Pivot	416,50	436,50	452,00	381,00	365,50	345,50
GUBRF	242,60	270,50	242,60	251,90	Kapanış < Pivot	261,20	279,80	289,10	233,30	224,00	205,40
HEKTS	3,06	3,33	3,04	3,14	Kapanış < Pivot	3,25	3,43	3,54	2,96	2,85	2,67
IEYHO	8,03	8,22	7,37	7,87	Kapanış > Pivot	8,38	8,72	9,23	7,53	7,02	6,68

İntegral Yatırım Menkul Değerler A.Ş.

Maslak Mahallesi Saat Sokak Spine Tower No:5 Kat:2 34398 Sarıyer / İSTANBUL

t: 444 1 858 (ULU) • f: 0212 328 30 81 • Mersis No: 0 478 051 8427 000 17

[www.integralyatirim.com.tr](http://www.integralyatirim.com.tr)



# GÜNLÜK BIST BÜLTENİ

24.03.2025

ISCTR	12,07	13,39	12,07	12,51	Kapanış < Pivot	12,95	13,83	14,27	11,63	11,19	10,31
ISMEN	42,46	47,16	42,46	44,03	Kapanış < Pivot	45,59	48,73	50,29	40,89	39,33	36,19
KLSEK	28,70	30,28	27,90	28,96	Kapanış < Pivot	30,02	31,34	32,40	27,64	26,58	25,26
KRDMD	28,74	31,70	28,74	29,73	Kapanış < Pivot	30,71	32,69	33,67	27,75	26,77	24,79
KARSN	10,20	10,99	9,99	10,39	Kapanış < Pivot	10,80	11,39	11,80	9,80	9,39	8,80
KCAER	11,04	12,03	10,86	11,31	Kapanış < Pivot	11,76	12,48	12,93	10,59	10,14	9,42
KCHOL	153,60	166,00	151,60	157,07	Kapanış < Pivot	162,53	171,47	176,93	148,13	142,67	133,73
KONTR	27,34	30,32	27,30	28,32	Kapanış < Pivot	29,34	31,34	32,36	26,32	25,30	23,30
KONYA	5.290,00	5.700,00	5.167,50	5.385,83	Kapanış < Pivot	5.604,17	5.918,33	6.136,67	5.071,67	4.853,33	4.539,17
KOZAL	23,52	25,76	23,20	24,16	Kapanış < Pivot	25,12	26,72	27,68	22,56	21,60	20,00
KOZAA	71,90	76,05	71,45	73,13	Kapanış < Pivot	74,82	77,73	79,42	70,22	68,53	65,62
LIDER	183,00	194,40	182,00	186,47	Kapanış < Pivot	190,93	198,87	203,33	178,53	174,07	166,13
MAGEN	25,60	28,00	24,94	26,18	Kapanış < Pivot	27,42	29,24	30,48	24,36	23,12	21,30
MAVI	64,50	69,60	63,15	65,75	Kapanış < Pivot	68,35	72,20	74,80	61,90	59,30	55,45
MIATK	36,56	39,98	36,00	37,51	Kapanış < Pivot	39,03	41,49	43,01	35,05	33,53	31,07
MGROS	449,00	489,00	448,75	462,25	Kapanış < Pivot	475,75	502,50	516,00	435,50	422,00	395,25
MPARK	305,50	306,50	282,25	298,08	Kapanış > Pivot	313,92	322,33	338,17	289,67	273,83	265,42
NTHOL	35,64	39,58	35,64	36,95	Kapanış < Pivot	38,27	40,89	42,21	34,33	33,01	30,39
ODAS	4,71	5,17	4,68	4,85	Kapanış < Pivot	5,03	5,34	5,52	4,54	4,36	4,05
OTKAR	451,25	476,00	431,25	452,83	Kapanış < Pivot	474,42	497,58	519,17	429,67	408,08	384,92
OYAKC	30,10	31,70	28,50	30,10	Kapanış < Pivot	31,70	33,30	34,90	28,50	26,90	25,30
PASEU	38,48	39,66	35,88	38,01	Kapanış > Pivot	40,13	41,79	43,91	36,35	34,23	32,57
PGSUS	239,40	264,25	239,40	247,68	Kapanış < Pivot	255,97	272,53	280,82	231,12	222,83	206,27
PETKM	15,81	16,26	15,18	15,75	Kapanış > Pivot	16,32	16,83	17,40	15,24	14,67	14,16
REEDR	10,86	12,04	10,85	11,25	Kapanış < Pivot	11,65	12,44	12,84	10,46	10,06	9,27
SAHOL	80,10	88,95	80,10	83,05	Kapanış < Pivot	86,00	91,90	94,85	77,15	74,20	68,30
SASA	3,31	3,60	3,24	3,38	Kapanış < Pivot	3,53	3,74	3,89	3,17	3,02	2,81
SDTTR	199,10	220,00	194,50	204,53	Kapanış < Pivot	214,57	230,03	240,07	189,07	179,03	163,57
SELEC	62,15	65,50	59,80	62,48	Kapanış < Pivot	65,17	68,18	70,87	59,47	56,78	53,77
SMRTG	30,66	33,48	30,44	31,53	Kapanış < Pivot	32,61	34,57	35,65	29,57	28,49	26,53
SKBNK	3,95	4,30	3,91	4,05	Kapanış < Pivot	4,20	4,44	4,59	3,81	3,66	3,42
SISE	35,10	38,08	34,78	35,99	Kapanış < Pivot	37,19	39,29	40,49	33,89	32,69	30,59
SOKM	34,36	37,86	34,36	35,53	Kapanış < Pivot	36,69	39,03	40,19	33,19	32,03	29,69
HALKB	18,33	20,46	18,33	19,04	Kapanış < Pivot	19,75	21,17	21,88	17,62	16,91	15,49
TSKB	10,09	11,08	10,09	10,42	Kapanış < Pivot	10,75	11,41	11,74	9,76	9,43	8,77
TABGD	155,70	164,40	150,20	156,77	Kapanış < Pivot	163,33	170,97	177,53	149,13	142,57	134,93
TAVHL	240,80	252,25	239,10	244,05	Kapanış < Pivot	249,00	257,20	262,15	235,85	230,90	222,70
TKFEN	129,30	129,60	117,50	125,47	Kapanış > Pivot	133,43	137,57	145,53	121,33	113,37	109,23
TOASO	174,40	187,40	172,10	177,97	Kapanış < Pivot	183,83	193,27	199,13	168,53	162,67	153,23
TSPOR	0,94	1,01	0,92	0,96	Kapanış < Pivot	0,99	1,05	1,08	0,90	0,87	0,81
TUKAS	1,96	2,08	1,90	1,98	Kapanış < Pivot	2,06	2,16	2,24	1,88	1,80	1,70
TCELL	87,40	96,50	87,40	90,43	Kapanış < Pivot	93,47	99,53	102,57	84,37	81,33	75,27
TMSN	91,65	99,00	89,75	93,47	Kapanış < Pivot	97,18	102,72	106,43	87,93	84,22	78,68
TUPRS	135,60	141,00	132,00	136,20	Kapanış < Pivot	140,40	145,20	149,40	131,40	127,20	122,40
THYAO	285,75	306,75	282,25	291,58	Kapanış < Pivot	300,92	316,08	325,42	276,42	267,08	251,92
TTKOM	45,64	50,30	45,64	47,19	Kapanış < Pivot	48,75	51,85	53,41	44,09	42,53	39,43
TTRAK	827,00	827,00	772,50	808,83	Kapanış > Pivot	845,17	863,33	899,67	790,67	754,33	736,17
TURSG	15,70	16,99	15,12	15,94	Kapanış < Pivot	16,75	17,81	18,62	14,88	14,07	13,01
ULKER	113,30	125,00	113,30	117,20	Kapanış < Pivot	121,10	128,90	132,80	109,40	105,50	97,70
VAKBN	22,26	23,90	21,50	22,55	Kapanış < Pivot	23,61	24,95	26,01	21,21	20,15	18,81
VESTL	46,76	51,90	46,76	48,47	Kapanış < Pivot	50,19	53,61	55,33	45,05	43,33	39,91
YKBNK	24,08	26,78	24,08	24,98	Kapanış < Pivot	25,88	27,68	28,58	23,18	22,28	20,48
YEOTK	51,30	57,15	51,30	53,25	Kapanış < Pivot	55,20	59,10	61,05	49,35	47,40	43,50
ZOREN	3,24	3,52	3,21	3,32	Kapanış < Pivot	3,44	3,63	3,75	3,13	3,01	2,82
XU100	9.044,64	9.758,53	8.984,54	9.262,57	Kapanış < Pivot	9.540,60	10.036,56	10.314,59	8.766,61	8.488,58	7.992,62

İntegral Yatırım Menkul Değerler A.Ş.

Maslak Mahallesi Saat Sokak Spine Tower No:5 Kat:2 34398 Sarıyer / İSTANBUL

t: 444 1 858 (ULU) • f: 0212 328 30 81 • Mersis No: 0 478 051 8427 000 17

[www.integralyatirim.com.tr](http://www.integralyatirim.com.tr)

# GÜNLÜK BIST BÜLTENİ

24.03.2025

## Bu Hafta Takibimizdeki Hisseler

	Pozisyon	Alış Seviyesi	Satış Hedefi	Stop Seviyesi	Piyasa Değeri mn	F/K x	PD/DD x
	Girişi	TL	TL	TL	TL		
EKGYO	Kapanış Fiyatı	12,15	12,58	11,72	46.170	3,6	0,5
ENKAI	Kapanış Fiyatı	59,45	61,53	57,37	356.700	14,4	1,3
FROTO	Kapanış Fiyatı	995,50	1.030,34	960,66	349.331	9,0	3,0
KOZAL	Kapanış Fiyatı	23,52	24,34	22,70	75.323	124,7	2,5
TURSG	Kapanış Fiyatı	15,70	16,25	15,15	78.500	6,2	2,7
ULKER	Kapanış Fiyatı	113,30	117,27	109,33	41.839	5,7	1,3
<b>BIST 100</b>		<b>9.045</b>					

\* Takibimizdeki hisseler tamamen teknik analize göre belirlenmektedir. İşlem hacmi ve likiditesi yüksek 100 Endeks hisselerinden olmasına öncelik verilmektedir. Pozisyona giriş fiyatları Cuma günü kapanış seansında oluşan fiyatlardan yapılmaktadır. Hedefine ulaşmayan pozisyonlar stop loss seviyesinin altına inmediyse, bir sonraki Cuma günü kapanış fiyatından kapatılmaktadır. Belirlenen stop loss seviyeleri referans stop noktasıdır. Bu stop loss seviyesinin altında bir kapanış olması halinde referans değer gün sonu kapanış olarak alınacaktır.

## Geçen Haftanın Performansı

### 17 - 21 Mart 2025 Haftası

	Alış	Satış	Getiri	Açıklama
AGHOL	341,50	307,00	-10,10%	Stop
DOHOL	15,00	14,15	-5,67%	Stop
MGROS	544,50	479,00	-12,03%	Stop
PETKM	18,28	16,40	-10,28%	Stop
SISE	40,70	37,60	-7,62%	Stop
TCELL	109,40	98,30	-10,15%	Stop
<b>Ortalama Getiri</b>			-9,31%	
<b>BIST 100</b>	10.841	9.045	-16,57%	
<b>Relatif Getiri</b>			8,70%	

## GÜNLÜK BIST BÜLTENİ

24.03.2025

### Kümülatif Getiri Tablosu

	Portföy	BIST 100	Rölatif
2015	11,5%	-15,2%	31,5%
2016	55,6%	8,9%	43,0%
2017	60,0%	47,5%	8,5%
2018	29,9%	-22,8%	68,4%
2019	50,0%	21,4%	23,5%
2020	57,3%	29,1%	21,9%
2021	42,7%	26,8%	12,6%
2022	48,0%	210,3%	-52,3%
2023	25,3%	26,5%	-0,9%
2024	-18,0%	27,7%	-35,8%
2025	-14,4%	-10,2%	-4,6%

Her yılın 1.haftası 100 alınarak hesaplanmıştır.

### Şirket Haberleri

**ONRYT** – Şirketin 20.09.2024 tarihinde kamuya duyurduğu, Sahil-Net Deniz Sistemlerinin yaygınlaştırılması amacıyla Savunma Sanayii Başkanlığı ile başladığı sözleşme görüşmeleri devam etmektedir. Netleşen sözleşme detayları yatırımcılar ve kamuoyu ile bilahare paylaşılacaktır.

**GSDHO** – Şirketin bağlı ortaklığı GSD Shipping B.V.'nin 50.000.000 ABD Doları tutarındaki mevcut sermayesinin 10.000.000 ABD Doları nakit artırımla 60.000.000 ABD Doları'na çıkartılmasına ve artırılan sermayenin tamamının şirket tarafından karşılanmasına karar verilmiştir.

**MIATK** – Şirketin New York merkezli iştiraki MIA Tech Corporation'a; ürünlerin satış ve pazarlaması ile ilgili olarak lisans verilmesi, New York merkezli iştirakimiz MIA Tech Corporation'ın %51 payının ABD merkezli bir yatırımcıya devredilmesi, Şirketin sağlık alanında geliştirdiği yazılımların yurtdışı satış ve pazarlama faaliyetlerinin iştiraki MIA Tech Corporation üzerinden gerçekleştirilmesi konularında mutabakata varıldığı, önceki dönemlerde kamuoyuna duyurulmuştu. Belirlenen hedefler ve faaliyetler doğrultusunda, 2024 yılı ikinci yarısı itibarıyla, Kuzey Amerika, Körfez Ülkeleri, Kuzey Afrika ve Türk Cumhuriyetleri özelinde ABD merkezli ortağımız ile birlikte iş geliştirme, yerelleştirme, analiz ve entegrasyon çalışmaları başlatılmış olup, süreçler olağan şekilde ve büyüme trendiyle ilerlemektedir. Aynı dönem içerisinde yine mezkûr iş birliğince; MIA Tech Corporation çatısı altında tıp alanında yapay zekâ uygulamaları ile ilgili olarak ar-ge çalışmalarına başlanmış, merkezi Katar'da bulunan Integrated Intelligence Services and Trading W.L.L. ile şirket arasında Suudi Arabistan, Birleşik Arap Emirlikleri ve Katar başta olmak üzere Körfez ülkelerinde kamu ve özel sektör projelerinde iş birliği yapmak üzere anlaşma sağlanmış, Fas ve Birleşik Arap Emirlikleri'nde 2024 yılında düzenlenen küresel GITEX fuarlarına katılımcı olarak iştirak edilmiş, kurulan ortaklık kapsamında, sağlık teknolojileri alanında yapılan çalışmalar devam edecek olup, sözleşme kapsamındaki gelişmelerle ilgili olarak kamuoyuna bilgi verilecektir.

**VAKKO** – Şirketin, Uşak İli Ulubey ilçesi Çardak Köyü, Kırtıllıöz Mevkinde yapılması planlanan Güneş Enerji Santrali projesi ile ilgili olarak, projeye ilişkin ÇED Sürecinin başladığı hususu, Çevresel Etki Değerlendirmesi, İzin ve Denetim Genel Müdürlüğü tarafından 21.03.2025 tarihinde alınan karar web sitesine konularak kamuya paylaşılmıştır.

İntegral Yatırım Menkul Değerler A.Ş.

Maslak Mahallesi Saat Sokak Spine Tower No:5 Kat:2 34398 Sarıyer / İSTANBUL

t: 444 1 858 (ULU) • f: 0212 328 30 81 • Mersis No: 0 478 051 8427 000 17

[www.integralyatirim.com.tr](http://www.integralyatirim.com.tr)

## GÜNLÜK BIST BÜLTENİ

24.03.2025

**IZENR** – Şirketin, elektrik üretim santralinde gerçekleştireceği yıllık planlı bakım çalışmaları nedeniyle Güneş Enerjisi Santrali haricinde üretim faaliyetlerine geçici süreyle ara verecektir. Bakım çalışması 22.03.2025 – 15.04.2025 tarihleri arasında gerçekleştirilecek olup, bu süre zarfında GES dışında enerji üretimi yapılmayacaktır. Yıllık planlı bakım sürecinde elektrik enerjisi tedarik edilerek ticari faaliyetlere devam edilecektir.

**AYES** – Şirket için bir fırsat olarak görülen ve faaliyet karına katkı sağlayacağı düşünülen pamuk, iplik ve bez alanında yurt içi ve yurt dışı alım satım ticaretine başlanmıştır.

**SASA** – Uluslararası kredi derecelendirme kuruluşu Fitch Ratings tarafından 21 Mart 2025 tarihinde yapılan duyuruda SASA Polyester Sanayi A.Ş.'nin (SASA) Uzun Vadeli Kredi Notu "B"den "B-" seviyesine düşürülmüş, Görünümü "Durağan" olarak belirlenmiştir.

**TTRAK** – Şirket pay başına brüt 48,4676 TL kar payı dağıtma kararı aldı. (Teklif edilen hak kullanım tarihi: 02.04.2025)

**EFORC** – Şirket pay başına brüt 0,1377 TL kar payı dağıtma kararı aldı. (Teklif edilen hak kullanım tarihi: 15.08.2025)

**CEMTS** – Şirket pay başına brüt 0,22 TL kar payı dağıtma kararı aldı. (Teklif edilen hak kullanım tarihi: 28.05.2025)

**NUHCM** – Şirket pay başına brüt 10,10 TL kar payı dağıtma kararı aldı. (Teklif edilen hak kullanım tarihi: 25.03.2025)



## GÜNLÜK BIST BÜLTENİ

24.03.2025

### Pay Geri Alımı Bildirimleri

21.03.2025 tarihinde Borsa İstanbul'da yapılan pay geri alımı işlemlerine ait bildirimler aşağıdaki tabloda sunulmuştur.

HİSSE KODU	ORTALAMA FİYAT (TL)	GERİ ALINAN PAY ADEDİ
PRKME	16,70 - 16,93	19.238
PCILT	12,18	10.000
BIMAS	424,69	250.000
ALKLC	39,78	500.000
AVGYO	8,15 - 8,84	716.232
MHRGY	3,99	347.219
KAYSE	17,29	980.000
LKMNH	16,89	92.870
NATEN	39,96	100.000
ESEN	31,99	80.254
MAGEN	25,00	100.000
GEDZA	22,92 - 22,96	4.350
TCELL	87,99	568.296
HALKB	19,66	250.000
GUBRF	255,13	200.000
KOCMT	11,49	163.945
DOHOL	13,62	275.000
HLGYO	2,43	250.000
KRVGD	2,11	350.000
ENERY	3,15	2.252.863
AHGAZ	20,15	1.169.243
INVES	206,09	10.000
ADGYO	27,00	116.072
YYLGD	8,66	96.500
A1CAP	4,62	200.000
GLRYH	2,68	200.000
NTHOL	35,64 - 37,22	250.000
DMRGD	12,71	33.500
RNPOL	21,38 - 25,00	104.376
GEDIK	7,28	75.000
OYLUM	6,95 - 7,00	250.000

## GÜNLÜK BIST BÜLTENİ

24.03.2025

**Yasal Uyarı Notu:** Burada yer alan yatırım bilgi, yorum ve tavsiyeleri yatırım danışmanlığı kapsamında değildir. Yatırım danışmanlığı hizmeti, yetkili kuruluşlar tarafından kişilerin risk ve getiri tercihleri dikkate alınarak kişiye özel sunulmaktadır. Burada yer alan yorum ve tavsiyeler ise genel niteliktedir. Bu tavsiyeler mali durumunuz ile risk ve getiri tercihlerinize uygun olmayabilir. Bu nedenle, sadece burada yer alan bilgilere dayanılarak yatırım kararı verilmesi beklentilerinize uygun sonuçlar doğurmayabilir.

Bu bilgiler ve görüşler önceden haber vermeksizin değiştirilebilir. İntegral Yatırım Menkul Değerler A.Ş. bilgilerin ve ifade edilen görüşlerin doğru, eksiksiz ve güncelleştirilmiş olduğuna dair (açıkça ifade edilmiş veya ima edilmiş) hiçbir beyan ve taahhütte bulunmaz. İçerik kesinlikle mali, hukuki, vergi veya diğer konularda bir tavsiye niteliği taşımadığı gibi, tamamen içeriğe dayalı olarak yatırım yapılmamalı veya karar alınmamalıdır. Herhangi bir yatırım konulu karar almadan önce bir uzmandan görüş alınmalıdır. Sorumluluğun Sınırlandırılması: İntegral Yatırım Menkul Değerler A.Ş. herhangi bir sınırlandırma olmaksızın, dolaylı, direkt veya bir fiilin sonucu olarak ortaya çıkan zararlar da dâhil olmak üzere her türlü kayıp ve hasarla ilgili sorumluluk kabul etmez.

**Çekince:** Bu rapor tarafımızca doğruluğu ve güvenilirliği kabul edilmiş kaynaklar kullanılarak hazırlanmış olup yatırımcılara kendi oluşturacakları yatırım kararlarında yardımcı olmayı hedeflemekte ve herhangi bir yatırım aracını alma veya satma yönünde yatırımcıların kararlarını etkilemeyi amaçlamamaktadır. Yatırımcıların verecekleri yatırım kararları ile bu raporda bulunan görüş, bilgi ve veriler arasında bir bağlantı kurulamayacağı gibi, söz konusu kararların neticesinde oluşabilecek yanlışlık veya zararlardan kurum çalışanları ile Ulukartal Holding A.Ş. ve İntegral Yatırım Menkul Değerler A.Ş.'nin herhangi bir sorumluluğu bulunmamaktadır.

Bu rapordaki her türlü iç ve dış piyasa tablo ve grafikler, bu konularda resmi hizmet veren yetkili üçüncü kişi kurumlardan elde edilmiş olup, İntegral Yatırım Menkul Değerler A.Ş. tarafından herhangi bir maddi menfaat beklentisi olmaksızın genel anlamda bilgilendirmek amacıyla hazırlanmıştır. Bu raporda bulunan bilgiler belli bir gelirin sağlanmasına yönelik olarak verilmemektedir.