

Piyasa Beklentimiz

Borsa endeksinde dün Merkez Bankası faiz indirim beklentileri ile birlikte tekrardan alımların güç kazandığını gördük. Özellikle 10000 seviyesinin yukarı yönlü kırılması ve bu seviye üzerinde günlük kapanışın gelmesi olumlu algılanabilir. Bugün gelecek olan faiz kararı ise piyasayı şekillendirecek temel unsur olacak. Beklentiler 250 baz puanlık bir faiz indiriminin gelmesi ancak bunun yanı sıra karar metnindeki olası değişiklikler ve ifadeler gelecek toplantılar ve piyasanın seyri için büyük önem arz ediyor. Faiz kararı sonrası ise artık yavaş yavaş dördüncü çeyrek finansallarına odaklanmış olacağız. Bunun akabinde bir sonraki Merkez Bankası toplantısına kadar gelecek olan iki enflasyon verisi piyasadaki beklentileri şekillendirecek en önemli faktör olarak karşımıza çıkmaya devam ediyor. Bu süreçte piyasadaki hareketliliğin bankacılık endeksi öncülüğünde olmaya devam etmesini bekleriz. Bankacılık endeksinde güçlü serin devam etmesi endeksin genel görünümünü pozitif etkileyen en önemli unsur. Buradaki hareketliliği yukarı yönlü devam etmesi halinde zirve noktası olan 16300 seviyesinin test edilmesini bekleyebiliriz. Buna karşın olası kar realizasyonlarında 15250 seviyesi destek olarak takip edilmeye devam edilebilir. BIST100 endeksinde ise 10250 seviyesi kritik direnç bölgesi olarak karşımıza çıkmaya devam ediyor. Pozitif ivmenin devamı açısından bu seviyenin aşılması ve üzerinde günlük kapanışların gelmesine ihtiyaç var.

Bugün hareketli olmasını beklediğimiz hisseler:

AKBNK, MGROS, TCELL: Güçlü teknik görünüm korunuyor

ARDYZ, TMSN: 22 günlük ortalamayı aşma potansiyeli

KRDMD: 100 günlük ortalamayı aşma potansiyeli

ENJSA: Teknik göstergelerde güçlenme eğilimi

NTHOL, TTKOM: 100 günlük ortalama üzerinde güçlenme beklentisi

	SON	YÜKSEK	DÜŞÜK	GÜN FARKI(%)	HACİM mn
BIST 100	10.105	10.122	9.984	1,06%	92.352
BIST 30	11.204	11.225	11.054	1,29%	74.200
BANKA ENDEKSİ	15.866	15.881	15.591	1,78%	28.578
HOLDING ENDEKSİ	8.979	8.991	8.861	0,99%	10.841
SANAYİ ENDEKSİ	12.875	12.894	12.793	0,17%	34.592
GRAM ALTIN	3157,099	3160,583	3151,778	0,50%	
Dolar/TL	35,6472	35,6659	35,6245	0,18%	
EUR/USD	1,04105	1,04165	1,0397	0,01%	
YABANCI TAKAS %	36,97				

Ekonomik Takvim

- 10:00 Türkiye Tüketici Güven Endeksi (Ocak)
- 14:00 TCMB Faiz Kararı (Ocak)
- 16:30 ABD Devam Eden İşsizlik Başvuruları
- 16:30 ABD İlk İşsizlik Başvuruları
- 18:00 Euro Bölgesi Tüketici Güveni (Ocak)
- 19:00 ABD DOE Ham Petrol Stokları
- 19:00 ABD DOE Cushing Petrol Stokları

Haftalık takibimizdeki hisselerde **GARAN** hedef oldu. Diğer hisselerde beklentimiz devam ediyor.

VIOP STRATEJİ – XU030 SPOT ENDEKS

BİST 30 spot endeksi dün %1,29 yükselişle günü 11204 puan seviyesinden kapattı. Spot endekste son dört işlem gününde 11000 puan seviyesinin üzerinde kapanışlar izledik. 11000 puan seviyesinin üzerinde kalıcı olmayı başaran spot endeksteki yükseliş eğiliminin ilerleyen günlerde de devam etmesi halinde son 5 aydır aşılamayan 11300 puan seviyesindeki direnç aşılabılır ve 11750 puan seviyesine doğru yükseliş sürebilir. Bu nedenle vadeli taraftaki uzun pozisyonların korunması kazanç yaratmaya devam edebilir. Olası geri çekilmelerde ise spot endekste 200 günlük hareketli ortalamanın bulunduğu 10870 puan seviyesini destek olarak takip ediyor olacağız. Spotta 200 günlük ortalama seviyesi altında gün sonu kapanışları gelmesi halinde vadeli taraftaki uzun pozisyonların sonlandırılarak kısa pozisyonların açılması faydalı olabilir.

Küresel Ekonomik Gelişmeler

ABD

ABD Başkanı Donald Trump, Rusya Devlet Başkanı Vladimir Putin'e "Ukrayna'daki savaşı sona erdirmek üzere anlaşmaya varın" çağrısında bulunarak, aksi halde Rusya'ya ciddi yaptırımlar ve gümrük vergileri getireceğini açıkladı.

Avrupa

Avrupa Merkez Bankası (AMB) Başkanı Christine Lagarde, Avrupa Birliği (AB) ülkeleri arasında "sermaye piyasaları birliği" konusunda geniş bir uzlaşa olduğunu belirtti.

Avrupa Merkez Bankası Başkanı Lagarde, faiz oranlarını çok yavaş düşürmediklerini ve para politikasını gevşetme konusundaki ölçülü yaklaşımını sürdüreceklerini belirtti.

Avrupa Merkez Bankası (AMB) Yönetim Kurulu üyesi Klaas Knot, yatırımcıların Ocak ve Mart aylarında faiz indirimlerine yönelik beklentilerinin makul olduğunu söyledi.

BİST 100 Endeksi Teknik Analizi

BİST 100 endeksi günlük grafik

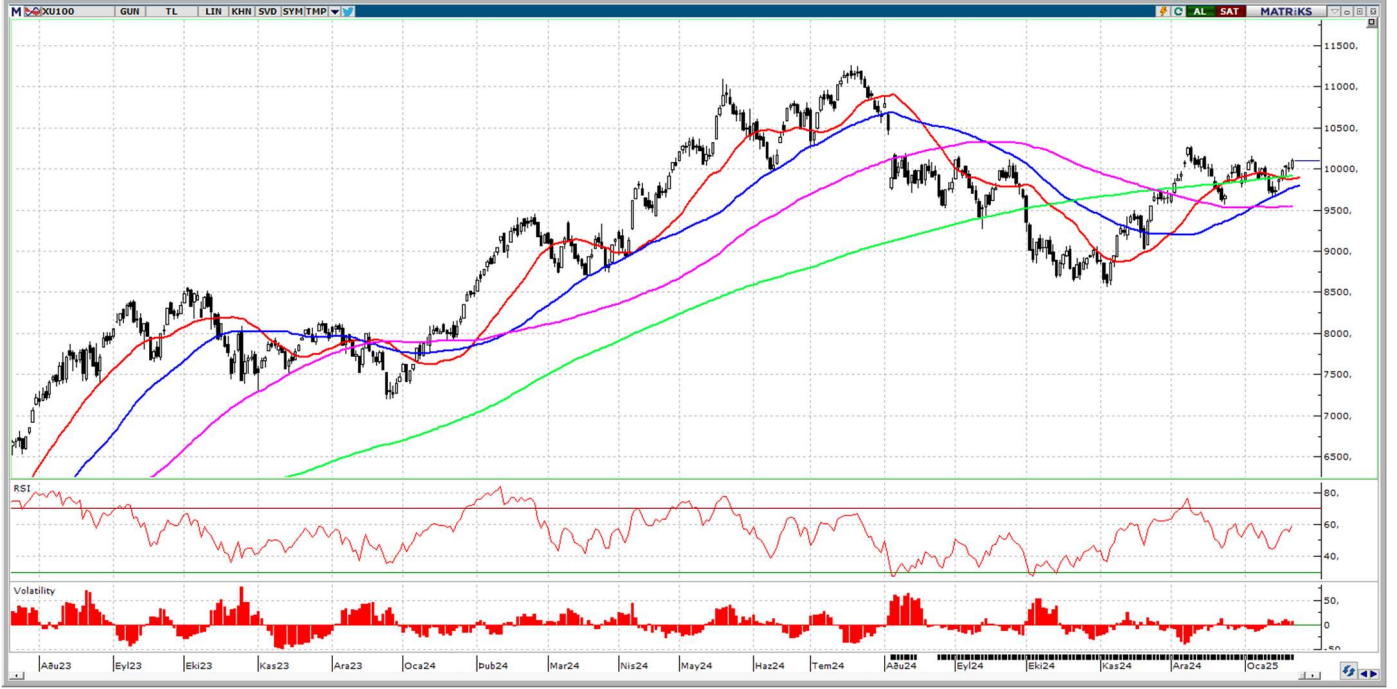

BİST100 endeksinde seans sonuna doğru gelen alımlar ile 10000 seviyesi üzerinde kapanış gerçekleşti. Bu seviye üzerinde kalıcı olmakta zorlandığını söylemek mümkün. Günlük kapanışların 10000 seviyesi üzerinde gelmeye devam etmesi durumunda 10250 seviyesinin test edilmesini bekleriz. Pozitif ivmenin devamlılığı açısından 10250 bölgesi kritik direnç noktası olarak karşımıza çıkmaya devam ediyor. Öte yandan olası kar realizasyonlarında 10000 seviyesini tekrar aşağı yönlü kırılması durumunda geri çekilmenin 9800 seviyesine doğru devam etmesini bekleyebiliriz.

Destekler:10000 / 9910 / 9800

Dirençler: 10160 / 10250 / 10270

GÜNLÜK BİST BÜLTENİ

23.01.2025

BİST 100 Hisseleri Teknik Destek ve Direnç Seviyeleri

BİST 100 endeksine dahil olan hisse senetlerinin Pivot Analizi kullanılarak belirlenen teknik destek ve direnç seviyeleri aşağıdaki tabloda sunulmuştur. (Pivot Analizi bir önceki işlem gününün en yüksek, en düşük ve kapanış fiyatları baz alınarak yapılan hesaplamalar ile finansal piyasalarda bir varlığın gelecekteki fiyat hareketlerinde belirli bir noktada trendin yön değiştirebileceği olası destek ve direnç seviyelerini belirlemek amacı ile kullanılan teknik analiz aracıdır.)

Hisse Kodu	Son İşlem Gününün Verileri			Pivot Seviyesi	Pivot Seviyesine Göre Durum	Direnç Seviyeleri			Destek Seviyeleri		
	Kapanış	En Yüksek	En Düşük			1. Direnç	2. Direnç	3. Direnç	1. Destek	2. Destek	3. Destek
AGROT	10,68	11,00	10,67	10,78	Kapanış < Pivot	10,90	11,11	11,23	10,57	10,45	10,24
AKBNK	69,60	69,70	68,35	69,22	Kapanış > Pivot	70,08	70,57	71,43	68,73	67,87	67,38
AKFYE	19,32	19,50	19,17	19,33	Kapanış < Pivot	19,49	19,66	19,82	19,16	19,00	18,83
AKSA	10,50	10,83	10,39	10,57	Kapanış < Pivot	10,76	11,01	11,20	10,32	10,13	9,88
AKSEN	41,54	41,56	39,80	40,97	Kapanış > Pivot	42,13	42,73	43,89	40,37	39,21	38,61
ALARK	89,85	90,00	87,80	89,22	Kapanış > Pivot	90,63	91,42	92,83	88,43	87,02	86,23
ALFAS	76,40	82,90	76,40	78,57	Kapanış < Pivot	80,73	85,07	87,23	74,23	72,07	67,73
ALTNY	76,00	76,60	75,45	76,02	Kapanış < Pivot	76,58	77,17	77,73	75,43	74,87	74,28
AEFES	163,00	167,00	162,70	164,23	Kapanış < Pivot	165,77	168,53	170,07	161,47	159,93	157,17
AGHOL	314,25	319,75	306,50	313,50	Kapanış > Pivot	320,50	326,75	333,75	307,25	300,25	294,00
ANHYT	107,30	109,80	102,90	106,67	Kapanış > Pivot	110,43	113,57	117,33	103,53	99,77	96,63
ANSGR	113,50	114,60	112,00	113,37	Kapanış > Pivot	114,73	115,97	117,33	112,13	110,77	109,53
ARCLK	126,60	127,30	125,00	126,30	Kapanış > Pivot	127,60	128,60	129,90	125,30	124,00	123,00
ARDYZ	39,86	40,44	39,84	40,05	Kapanış < Pivot	40,25	40,65	40,85	39,65	39,45	39,05
ASELS	82,00	82,00	80,15	81,38	Kapanış > Pivot	82,62	83,23	84,47	80,77	79,53	78,92
ASTOR	123,40	123,80	120,70	122,63	Kapanış > Pivot	124,57	125,73	127,67	121,47	119,53	118,37
BTCIM	4,41	4,53	4,30	4,41	Kapanış < Pivot	4,53	4,64	4,76	4,30	4,18	4,07
BSOKE	11,35	11,93	11,12	11,47	Kapanış < Pivot	11,81	12,28	12,62	11,00	10,66	10,19
BERA	17,02	17,06	16,71	16,93	Kapanış > Pivot	17,15	17,28	17,50	16,80	16,58	16,45
BIMAS	521,50	524,50	514,00	520,00	Kapanış > Pivot	526,00	530,50	536,50	515,50	509,50	505,00
BRSAN	409,00	410,25	405,75	408,33	Kapanış > Pivot	410,92	412,83	415,42	406,42	403,83	401,92
BRYAT	1.887,00	1.908,00	1.875,00	1.890,00	Kapanış < Pivot	1.905,00	1.923,00	1.938,00	1.872,00	1.857,00	1.839,00
CCOLA	60,30	62,90	59,35	60,85	Kapanış < Pivot	62,35	64,40	65,90	58,80	57,30	55,25
CVKMD	332,25	333,00	325,75	330,33	Kapanış > Pivot	334,92	337,58	342,17	327,67	323,08	320,42
CWENE	20,60	20,82	20,52	20,65	Kapanış < Pivot	20,77	20,95	21,07	20,47	20,35	20,17
CANTE	1,62	1,64	1,61	1,62	Kapanış < Pivot	1,64	1,65	1,67	1,61	1,59	1,58
CLEBI	1.924,00	1.932,00	1.876,00	1.910,67	Kapanış > Pivot	1.945,33	1.966,67	2.001,33	1.889,33	1.854,67	1.833,33
CIMSA	51,10	51,15	49,98	50,74	Kapanış > Pivot	51,51	51,91	52,68	50,34	49,57	49,17
DOHOL	14,33	14,37	14,04	14,25	Kapanış > Pivot	14,45	14,58	14,78	14,12	13,92	13,79
DOAS	196,00	196,20	190,00	194,07	Kapanış > Pivot	198,13	200,27	204,33	191,93	187,87	185,73
ECILC	46,18	46,18	45,28	45,88	Kapanış > Pivot	46,48	46,78	47,38	45,58	44,98	44,68
EGEEN	9.490,00	9.592,50	9.480,00	9.520,83	Kapanış < Pivot	9.561,67	9.633,33	9.674,17	9.449,17	9.408,33	9.336,67
EKGYO	14,82	14,89	14,61	14,77	Kapanış > Pivot	14,94	15,05	15,22	14,66	14,49	14,38
ENJSA	63,45	63,60	61,40	62,82	Kapanış > Pivot	64,23	65,02	66,43	62,03	60,62	59,83
ENERY	236,10	241,30	235,50	237,63	Kapanış < Pivot	239,77	243,43	245,57	233,97	231,83	228,17
ENKAI	50,25	50,55	49,84	50,21	Kapanış > Pivot	50,59	50,92	51,30	49,88	49,50	49,17
EREGL	22,62	22,82	22,56	22,67	Kapanış < Pivot	22,77	22,93	23,03	22,51	22,41	22,25
EUPWR	32,52	33,08	32,38	32,66	Kapanış < Pivot	32,94	33,36	33,64	32,24	31,96	31,54
FENER	47,90	49,08	46,94	47,97	Kapanış < Pivot	49,01	50,11	51,15	46,87	45,83	44,73
FROTO	927,50	930,00	920,00	925,83	Kapanış > Pivot	931,67	935,83	941,67	921,67	915,83	911,67
GARAN	137,80	137,80	134,30	136,63	Kapanış > Pivot	138,97	140,13	142,47	135,47	133,13	131,97
GESAN	46,90	47,58	46,50	46,99	Kapanış < Pivot	47,49	48,07	48,57	46,41	45,91	45,33
GOLTS	426,50	428,50	420,50	425,17	Kapanış > Pivot	429,83	433,17	437,83	421,83	417,17	413,83
GUBRF	279,50	280,50	275,75	278,58	Kapanış > Pivot	281,42	283,33	286,17	276,67	273,83	271,92
HEKTS	3,85	3,87	3,76	3,83	Kapanış > Pivot	3,89	3,94	4,00	3,78	3,72	3,67
IEYHO	11,07	11,51	11,07	11,22	Kapanış < Pivot	11,36	11,66	11,80	10,92	10,78	10,48

İntegral Yatırım Menkul Değerler A.Ş.

Maslak Mahallesi Saat Sokak Spine Tower No:5 Kat:2 34398 Sarıyer / İSTANBUL

t: 444 1 858 (ULU) • f: 0212 328 30 81 • Mersis No: 0 478 051 8427 000 17

www.integralyatirim.com.tr

GÜNLÜK BIST BÜLTENİ

23.01.2025

ISCTR	14,83	14,84	14,61	14,76	Kapanış > Pivot	14,91	14,99	15,14	14,68	14,53	14,45
ISMEN	46,80	47,00	46,08	46,63	Kapanış > Pivot	47,17	47,55	48,09	46,25	45,71	45,33
KLSE	34,98	36,04	34,70	35,24	Kapanış < Pivot	35,78	36,58	37,12	34,44	33,90	33,10
KRDMD	26,10	26,24	25,50	25,95	Kapanış > Pivot	26,39	26,69	27,13	25,65	25,21	24,91
KARSN	12,30	12,47	12,22	12,33	Kapanış < Pivot	12,44	12,58	12,69	12,19	12,08	11,94
KCAER	12,91	13,14	12,89	12,98	Kapanış < Pivot	13,07	13,23	13,32	12,82	12,73	12,57
KCHOL	177,20	177,50	174,40	176,37	Kapanış > Pivot	178,33	179,47	181,43	175,23	173,27	172,13
KONTR	36,74	36,96	36,30	36,67	Kapanış > Pivot	37,03	37,33	37,69	36,37	36,01	35,71
KONYA	6.290,00	6.327,50	6.265,00	6.294,17	Kapanış < Pivot	6.323,33	6.356,67	6.385,83	6.260,83	6.231,67	6.198,33
KOZAL	24,10	24,38	23,74	24,07	Kapanış > Pivot	24,41	24,71	25,05	23,77	23,43	23,13
KOZAA	73,70	74,60	72,95	73,75	Kapanış < Pivot	74,55	75,40	76,20	72,90	72,10	71,25
LIDER	145,50	146,50	142,30	144,77	Kapanış > Pivot	147,23	148,97	151,43	143,03	140,57	138,83
MAGEN	22,66	22,94	22,10	22,57	Kapanış > Pivot	23,03	23,41	23,87	22,19	21,73	21,35
MAVI	73,05	74,30	72,25	73,20	Kapanış < Pivot	74,15	75,25	76,20	72,10	71,15	70,05
MIATK	38,52	38,80	38,36	38,56	Kapanış < Pivot	38,76	39,00	39,20	38,32	38,12	37,88
MGROS	567,50	570,50	554,00	564,00	Kapanış > Pivot	574,00	580,50	590,50	557,50	547,50	541,00
MPARK	387,50	389,00	378,25	384,92	Kapanış > Pivot	391,58	395,67	402,33	380,83	374,17	370,08
NTHOL	45,78	45,88	44,40	45,35	Kapanış > Pivot	46,31	46,83	47,79	44,83	43,87	43,35
ODAS	5,90	5,92	5,81	5,88	Kapanış > Pivot	5,94	5,99	6,05	5,83	5,77	5,72
OTKAR	425,00	427,50	420,00	424,17	Kapanış > Pivot	428,33	431,67	435,83	420,83	416,67	413,33
OYAKC	25,24	25,54	24,82	25,20	Kapanış > Pivot	25,58	25,92	26,30	24,86	24,48	24,14
PASEU	35,18	35,62	34,20	35,00	Kapanış > Pivot	35,80	36,42	37,22	34,38	33,58	32,96
PGSUS	228,00	228,00	220,30	225,43	Kapanış > Pivot	230,57	233,13	238,27	222,87	217,73	215,17
PETKM	17,82	17,88	17,64	17,78	Kapanış > Pivot	17,92	18,02	18,16	17,68	17,54	17,44
REEDR	13,38	13,55	13,30	13,41	Kapanış < Pivot	13,52	13,66	13,77	13,27	13,16	13,02
SAHOL	102,10	102,30	99,75	101,38	Kapanış > Pivot	103,02	103,93	105,57	100,47	98,83	97,92
SASA	3,86	3,88	3,83	3,86	Kapanış > Pivot	3,88	3,91	3,93	3,83	3,81	3,78
SDTTR	210,30	212,70	209,70	210,90	Kapanış < Pivot	212,10	213,90	215,10	209,10	207,90	206,10
SELEC	72,35	75,15	70,60	72,70	Kapanış < Pivot	74,80	77,25	79,35	70,25	68,15	65,70
SMRTG	40,78	43,00	40,72	41,50	Kapanış < Pivot	42,28	43,78	44,56	40,00	39,22	37,72
SKBNK	4,40	4,44	4,34	4,39	Kapanış > Pivot	4,45	4,49	4,55	4,35	4,29	4,25
SISE	39,04	39,16	38,72	38,97	Kapanış > Pivot	39,23	39,41	39,67	38,79	38,53	38,35
SOKM	39,86	40,00	39,04	39,63	Kapanış > Pivot	40,23	40,59	41,19	39,27	38,67	38,31
HALKB	18,81	18,90	18,62	18,78	Kapanış > Pivot	18,93	19,06	19,21	18,65	18,50	18,37
TSKB	13,67	13,69	13,49	13,62	Kapanış > Pivot	13,74	13,82	13,94	13,54	13,42	13,34
TABGD	165,40	167,10	161,70	164,73	Kapanış > Pivot	167,77	170,13	173,17	162,37	159,33	156,97
TAVHL	285,25	286,25	278,00	283,17	Kapanış > Pivot	288,33	291,42	296,58	280,08	274,92	271,83
TKFEN	63,85	63,85	62,80	63,50	Kapanış > Pivot	64,20	64,55	65,25	63,15	62,45	62,10
TOASO	218,00	218,50	213,80	216,77	Kapanış > Pivot	219,73	221,47	224,43	215,03	212,07	210,33
TSPOR	1,18	1,24	1,17	1,20	Kapanış < Pivot	1,22	1,27	1,29	1,15	1,13	1,08
TUKAS	6,72	6,74	6,66	6,71	Kapanış > Pivot	6,75	6,79	6,83	6,67	6,63	6,59
TCELL	105,00	106,20	101,50	104,23	Kapanış > Pivot	106,97	108,93	111,67	102,27	99,53	97,57
TMSN	118,10	119,30	117,00	118,13	Kapanış < Pivot	119,27	120,43	121,57	116,97	115,83	114,67
TUPRS	144,50	145,10	142,10	143,90	Kapanış > Pivot	145,70	146,90	148,70	142,70	140,90	139,70
THYAO	305,25	305,75	300,50	303,83	Kapanış > Pivot	307,17	309,08	312,42	301,92	298,58	296,67
TTKOM	47,26	47,26	46,06	46,86	Kapanış > Pivot	47,66	48,06	48,86	46,46	45,66	45,26
TTRAK	690,50	697,00	688,50	692,00	Kapanış < Pivot	695,50	700,50	704,00	687,00	683,50	678,50
TURSG	17,00	17,19	16,80	17,00	Kapanış > Pivot	17,19	17,39	17,58	16,80	16,61	16,41
ULKER	115,20	116,60	113,50	115,10	Kapanış > Pivot	116,70	118,20	119,80	113,60	112,00	110,50
VAKBN	26,54	26,74	26,20	26,49	Kapanış > Pivot	26,79	27,03	27,33	26,25	25,95	25,71
VESTL	65,80	65,80	62,90	64,83	Kapanış > Pivot	66,77	67,73	69,67	63,87	61,93	60,97
YKBNK	33,32	33,40	32,52	33,08	Kapanış > Pivot	33,64	33,96	34,52	32,76	32,20	31,88
YEOTK	53,15	53,50	52,10	52,92	Kapanış > Pivot	53,73	54,32	55,13	52,33	51,52	50,93
ZOREN	4,17	4,18	4,13	4,16	Kapanış > Pivot	4,19	4,21	4,24	4,14	4,11	4,09
XU100	10.105,37	10.121,76	9.984,12	10.070,42	Kapanış > Pivot	10.156,71	10.208,06	10.294,35	10.019,07	9.932,78	9.881,43

İntegral Yatırım Menkul Değerler A.Ş.

Maslak Mahallesi Saat Sokak Spine Tower No:5 Kat:2 34398 Sarıyer / İSTANBUL

t: 444 1 858 (ULU) • f: 0212 328 30 81 • Mersis No: 0 478 051 8427 000 17

www.integralyatirim.com.tr

GÜNLÜK BIST BÜLTENİ

23.01.2025

Bu Hafta Takibimizdeki Hisseler

	Pozisyon	Alış Seviyesi	Satış Hedefi	Stop Seviyesi	Piyasa Değeri mn	F/K x	PD/DD x
	Giriş	TL	TL	TL	TL		
ENKAI	Kapanış Fiyatı	50,45	52,22	48,68	302.700	12,5	1,2
GARAN	Kapanış Fiyatı	132,80	137,45	128,15	557.760	5,8	1,8
ISGYO	Kapanış Fiyatı	19,49	20,17	18,81	18.686	6,3	0,5
MGROS	Kapanış Fiyatı	549,50	568,73	530,27	99.489	15,6	1,8
TTKOM	Kapanış Fiyatı	46,22	47,84	44,60	161.770	6,3	1,2
TURSG	Kapanış Fiyatı	17,34	17,95	16,73	86.700	8,1	3,6
BIST 100		9.978					

* Takibimizdeki hisseler tamamen teknik analize göre belirlenmektedir. İşlem hacmi ve likiditesi yüksek 100 Endeks hisselerinden olmasına öncelik verilmektedir. Pozisyona giriş fiyatları Cuma günü kapanış seansında oluşan fiyatlardan yapılmaktadır. Hedefine ulaşmayan pozisyonlar stop loss seviyesinin altına inmediyse, bir sonraki Cuma günü kapanış fiyatından kapatılmaktadır. Belirlenen stop loss seviyeleri referans stop noktasıdır. Bu stop loss seviyesinin altında bir kapanış olması halinde referans değer gün sonu kapanış olarak alınacaktır.

****Haftalık takibimizdeki hisselerde GARAN hedef oldu. Diğer hisselerde beklentimiz devam ediyor.**

Şirket Haberleri

EKGYO – Şirketin projelerinden İstanbul Kartal Esentepe 1.Etap Arsa Satışı Karşılığı Gelir Paylaşımı İşi (Batı Yakası)'nin yüklenicisi ile yapılan sözleşmeye ek protokol ile 1.088.518.470,98 TL olan Asgari Şirket Payı Toplam Geliri, 2.217.872.624,13 TL'ye yükselmiştir.

AGESA – Şirketin, %100 oranında bağlı ortaklığı Medisa Sigorta AŞ'de pay başına 1 TL'den 650.000.000 TL nominal değerli 650.000.000 TL sermaye artırım kararı alınmıştır. İlgili otoritelerden alınacak izinler sonrası gerçekleştirilecek sermaye artırım neticesinde, söz konusu şirketin sermayesi 1.150.000.000-TL'ye ulaşacak olup, işlem sonrasında AGESA'nın Medisa Sigorta AŞ'deki %100 oranındaki ortaklık payı değişmeyecektir.

SISE – Yönetim Kurulu tarafından, Türkiye Şişe ve Cam Fabrikaları A.Ş. Bilgilendirme Politikası'nın, Şirketin kamuyu aydınlatma uygulamaları ve Sermaye Piyasası Kurulu'nun konuya ilişkin güncel düzenlemeleri dikkate alınarak revize edilmesine karar verilmiş olup, güncellenen Bilgilendirme Politikası www.sisecam.com.tr adresindeki kurumsal internet sitesinde yer almaktadır.

VAKBN – Banka Yönetim Kurulunun kararı doğrultusunda; 22.01.2025 tarihinde imzalanan Pay devir sözleşmesi kapsamında, Bankanın Bağlı Ortaklığı Taksim Otelcilik A.Ş. sermayesinde T.C. Kültür ve Turizm Bakanlığı Vakıflar Genel Müdürlüğü'ne ait, beheri 1.000-TL nominal değerli 56.479,50 adet payın tamamı 493.544.981,16 TL bedel karşılığında Bankaca satın alınmıştır. Bankanın Şirket sermayesindeki mevcut payı %52,43'ten %68,57'ye yükselmiştir.

GÜNLÜK BIST BÜLTENİ

23.01.2025

Pay Geri Alımı Bildirimleri

22.01.2025 tarihinde Borsa İstanbul'da yapılan pay geri alımı işlemlerine ait bildirimler aşağıdaki tabloda sunulmuştur.

HİSSE KODU	ORTALAMA FİYAT (TL)	GERİ ALINAN PAY ADEDİ
LKMNH	21,17	30.000
KRVGD	2,16	50.000
TKFEN	63,22	160.000
FRIGO	8,08	20.000

Yasal Uyarı Notu: Burada yer alan yatırım bilgi, yorum ve tavsiyeleri yatırım danışmanlığı kapsamında değildir. Yatırım danışmanlığı hizmeti, yetkili kuruluşlar tarafından kişilerin risk ve getiri tercihleri dikkate alınarak kişiye özel sunulmaktadır. Burada yer alan yorum ve tavsiyeler ise genel niteliktedir. Bu tavsiyeler mali durumunuz ile risk ve getiri tercihlerinize uygun olmayabilir. Bu nedenle, sadece burada yer alan bilgilere dayanılarak yatırım kararı verilmesi beklentilerinize uygun sonuçlar doğurmayabilir.

Bu bilgiler ve görüşler önceden haber vermeksizin değiştirilebilir. İntegral Yatırım Menkul Değerler A.Ş. bilgilerin ve ifade edilen görüşlerin doğru, eksiksiz ve güncelleştirilmiş olduğuna dair (açıkça ifade edilmiş veya ima edilmiş) hiçbir beyan ve taahhütte bulunmaz. İçerik kesinlikle mali, hukuki, vergi veya diğer konularda bir tavsiye niteliği taşımadığı gibi, tamamen içeriğe dayalı olarak yatırım yapılmamalı veya karar alınmamalıdır. Herhangi bir yatırım konulu karar almadan önce bir uzmandan görüş alınmalıdır. Sorumluluğun Sınırlandırılması: İntegral Yatırım Menkul Değerler A.Ş. herhangi bir sınırlandırma olmaksızın, dolaylı, direkt veya bir fiilin sonucu olarak ortaya çıkan zararlar da dâhil olmak üzere her türlü kayıp ve hasarla ilgili sorumluluk kabul etmez.

Çekince: Bu rapor tarafımızca doğruluğu ve güvenilirliği kabul edilmiş kaynaklar kullanılarak hazırlanmış olup yatırımcılara kendi oluşturacakları yatırım kararlarında yardımcı olmayı hedeflemekte ve herhangi bir yatırım aracını alma veya satma yönünde yatırımcıların kararlarını etkilemeyi amaçlamamaktadır. Yatırımcıların verecekleri yatırım kararları ile bu raporda bulunan görüş, bilgi ve veriler arasında bir bağlantı kurulamayacağı gibi, söz konusu kararların neticesinde oluşabilecek yanlışlık veya zararlardan kurum çalışanları ile Ulukartal Holding A.Ş. ve İntegral Yatırım Menkul Değerler A.Ş.'nin herhangi bir sorumluluğu bulunmamaktadır.

Bu rapordaki her türlü iç ve dış piyasa tablo ve grafikler, bu konularda resmi hizmet veren yetkili üçüncü kişi kurumlardan elde edilmiş olup, İntegral Yatırım Menkul Değerler A.Ş. tarafından herhangi bir maddi menfaat beklentisi olmaksızın genel anlamda bilgilendirmek amacıyla hazırlanmıştır. Bu raporda bulunan bilgiler belli bir gelirin sağlanmasına yönelik olarak verilmemektedir.