

**Piyasa Beklentimiz**

Borsa endeksi dün seans sonuna doğru tepki alımlarının hız kazanmasıyla %2,13 yükseliş ile 8838 seviyesinde kapanış gerçekleştirdi. Pazartesi günü yaşanan sert düşüş sonrası bir tepki alımı geldiğini söylemek mümkün. Bu alımların kalıcı olabilecek potansiyele sahip olduğunu söylemek için biraz erken. Artık 3.çeyrek finansallarının yoğun geleceği döneme giriş yaptık. Piyasada, yüksek faiz ortamının finansallar üzerinde yarattığı baskının devam ettiği ve bunun bilanço rakamları üzerinde etkisinin hissedilmeye devam edeceği yönündeki beklentilerin fiyatlandığını söyleyebiliriz. Zayıf gelmesi beklenen finansallarının genel anlamda olumsuz havanın baş aktörlerinden biri olduğu aşikar. Bu nedenle piyasanın faiz oranları etrafında şekillenmeye başlayacağı bir döneme giriş yaptığımızı söylemek mümkün. Enflasyon rakamlarında olası bir düzelme eğilimi görülmesi, aralık ayı faiz indirim beklentilerini ciddi anlamda kuvvetlendirebilir. Bu anlamda enflasyon verisi önemle takip edilecek. Diğer taraftan bist100 endeksinde, gelen tepki alımı sayesinde 8700 seviyesi üzerinde kapanış gelmesi önemliydi. Yukarı yönlü hareketliliğin devam etmesi halinde 9000 ve 9200 seviyeleri önemli direnç bölgeleri olarak takip edilebilir. Öte yandan alt tarafta bulunan 8700 ve 8400 seviyeleri önemli destek bölgeleri olarak karşımıza çıkıyor. Hareketliliğin teknik anlamda en önemli faktörlerinden birisi ise bankacılık endeksi olmaya devam ediyor. 12000 seviyesi psikolojik olarak önemli bir bölgeydi. Bu seviyenin üzerine kırması ve burada kapanış gerçekleştirmesi olumlu yorumlanabilir. Alımların devam etmesi durumunda bankacılık endeksinde 200 günlük hareketli ortalamanın geçtiği 12650 seviyesi kritik direnç olarak izlenebilir. Gelebilecek alımların kalıcı olması için bu seviye üzerinde kapanışlara ihtiyaç var.

**Bugün hareketli olmasını beklediğimiz hisseler:**

**AYGAZ, FROTO, PGSUS:** Teknik göstergelerde güçlenme eğilimi

**SKBNK, TURSG:** 22 günlük ortalama üzerinde güçlenme beklentisi

**DEVA:** 50 günlük ortalama üzerinde güçlenme beklentisi

**TTKOM, TAVHL:** 22 günlük ortalama aşma potansiyeli

	SON	YÜKSEK	DÜŞÜK	GÜN FARKI(%)	HACİM mn
BIST 100	8.839	8.914	8.677	2,13%	85.346
BIST 30	9.794	9.894	9.599	2,20%	63.126
BANKA ENDEKSİ	12.091	12.294	11.769	2,41%	19.876
HOLDING ENDEKSİ	8.042	8.092	7.846	0,99%	11.118
SANAYİ ENDEKSİ	11.946	12.018	11.765	1,45%	38.180
GRAM ALTIN	3030,819	3031,602	3015,869	0,50%	
Dolar/TL	34,2457	34,2804	34,2324	0,18%	
EUR/USD	1,08019	1,08085	1,079235	0,01%	
YABANCI TAKAS %	37,37				

**Ekonomik Takvim**

- 10:00 Türkiye Tüketici Güven Endeksi (Ekim)
- 16:00 FOMC Üyesi Bowman'ın Konuşması
- 17:00 ABD Mevcut Ev Satışları (Eylül)
- 17:00 Euro Bölgesi Tüketici Güveni (Ekim)
- 17:00 ECB Başkanı Christine Lagarde Konuşması
- 17:30 ABD DOE Ham Petrol Stokları (18 Ekim)
- 17:30 ABD DOE Cushing Petrol Stokları (18 Ekim)
- 21:00 Fed Bej Kitap Raporu
- 23:30 BoE Başkanı Andrew Bailey Konuşması

Haftalık takibimizdeki hisselerde **ARCLK** stop olurken, **BRSAN** ise hedef oldu. Diğer hisselerde beklentimiz devam ediyor.

**VIOP STRATEJİ – XU030 SPOT ENDEKSİ**

BIST 30 spot endeksi haftanın ikinci işlem günündeki tepki yükselişi ile %2,20 değer kazanarak günü 9794 puan seviyesinden kapattı. Spot endekste seans içi 9850 direnci aşılsa da bu seviye üzerinde saatlik kapanış gerçekleşmedi. Spotta 9850 puan seviyesi üzerinde saatlik kapanışlar gelmediği sürece vadeli taraftaki kısa pozisyonların sürdürülmesinin kazanç yaratabileceği yönündeki stratejimizi koruyoruz. Spot endekste dün yaşanan tepki yükselişinin haftanın ilerleyen günlerinde de devam etmesi ve 9850 direncinin yeniden aşılp bu seviye üzerinde kalıcılık sağlanması durumunda yukarı yönde 10120 ve 10210 dirençlerine kadar yükseliş

yaşanabilir. Bu nedenle spot endekste 9850 seviyesi üzerindeki saatlik kapanışlarda vadeli taraftaki kısa pozisyonların sonlandırılarak uzun pozisyonların açılması kazanç yaratabilir.

### Küresel Ekonomik Gelişmeler

#### **Türkiye**

Türkiye Cumhuriyet Merkez Bankası (TCMB) Başkanı Fatih Karahan, "Daha hızlı veya kırılğan iyileşme yerine sürdürülebilir iyileşme tercih edilmeli" açıklamasında bulundu.

Cumhurbaşkanı Recep Tayyip Erdoğan, Rusya'ya bağlı Tataristan Cumhuriyeti'nde düzenlenecek BRICS Zirvesi'ne katılacak, Rusya Devlet Başkanı Vladimir Putin ile bir araya gelecek, karşılama töreni ve resmi resepsiyona iştirak edecek.

#### **ABD**

JPMorgan'ın CEO'su Jamie Dimon, Başkan Yardımcısı Kamala Harris'i desteklediğini ve onun yönetiminde bir rol, belki de Hazine Bakanlığı görevini düşüneceğini belirtti.

Bank of America CEO'su Brian Moynihan ABD Merkez Bankası'nı (Fed) faiz oranlarında çok sert olmamaya çağırıldı. Brian Moynihan, Çarşamba günü Sidney'de Bloomberg TV'ye verdiği röportajda, Fed'in 2022'de borçlanma maliyetlerini artırmada "oyuna geç kaldığını" ve şimdi indirimlerde çok ileri gitmemelerinden emin olmaları gerektiğini söyledi.

ABD Hazine Bakanı Janet Yellen, gelecek hafta Rusya'yı hedef alan yeni yaptırımlar açıklayacaklarını bildirdi. Janet Yellen, Uluslararası Para Fonu (IMF) ve Dünya Bankasının yıllık toplantıları kapsamında düzenlediği basın toplantısında değerlendirmelerde bulundu. Rusya'nın yaptırımlardan kaçınmasına yönelik önlemler almaya devam ettiklerini belirten Yellen, gelecek hafta içinde Rusya'ya askeri açıdan kritik girdiler sağlayan üçüncü ülkelerdeki araçlar da dahil olmak üzere Rusya'yı hedef alan "güçlü yeni yaptırımlar" açıklayacaklarını söyledi.

#### **Avrupa**

Avrupa Merkez Bankası (AMB) Başkanı Christine Lagarde faizlerin yönünün belli olduğunu ancak hızının belli olmadığını söyledi. Salı günü Uluslararası Para Fonu ve Dünya Bankası yıllık toplantılarının oturum aralarında konuşan Lagarde, Euro Bölgesi'nde enflasyondaki düşüşün doğru yolda olduğunu söyledi ve son rakamları "nispeten güven verici" olarak nitelendirdi.

## BİST 100 Endeksi Teknik Analizi

### BİST 100 endeksi günlük grafik

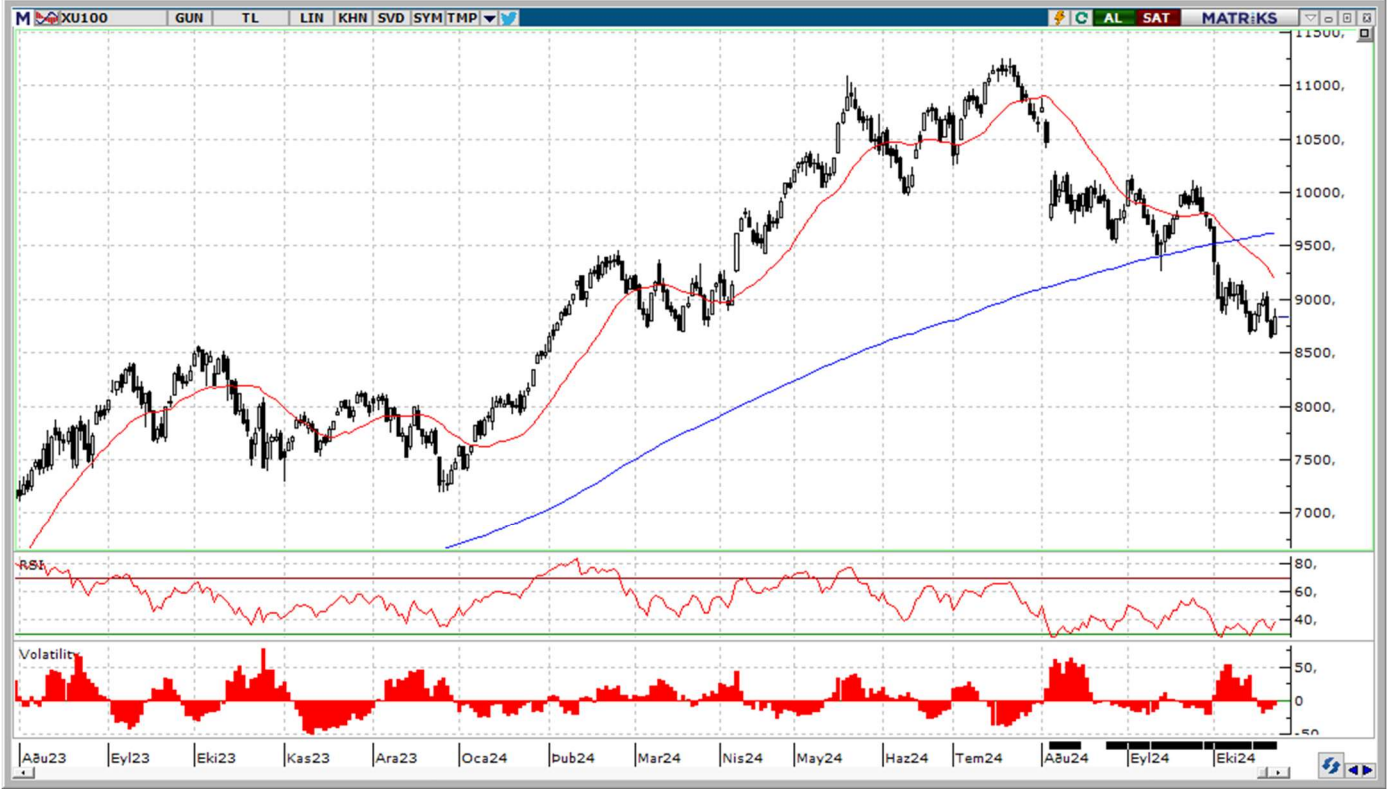

Bist100 endeksi, gelen tepki alımları sonrası 8700 seviyesi üzerinde kapanış gerçekleştirmeyi başardı. Yukarı yönlü hareketliliğin devam etmesi halinde 9000 seviyesi direnç olarak takip edilebilir. Bu seviyenin aşılması durumunda 9200 seviyesi kritik direnç bölgesi olarak karşımıza çıkıyor. Öte yandan olumsuz havanın hissedilmeye devam edilmesi durumunda oluşabilecek satış baskısıyla 8700 seviyesi test edilebilir. Bu seviyenin tekrar aşağı yönlü kırılması durumunda 8400 seviyesine doğru satışların hız kazandığını görebiliriz.

Destekler: 8700 / 8500 / 8400

Dirençler: 8850 / 9000 / 9200

# GÜNLÜK BİST BÜLTENİ

23.10.2024

## BİST 100 Hisseleri Teknik Destek ve Direnç Seviyeleri

BİST 100 endeksine dahil olan hisse senetlerinin Pivot Analizi kullanılarak belirlenen teknik destek ve direnç seviyeleri aşağıdaki tabloda sunulmuştur. (Pivot Analizi bir önceki işlem gününün en yüksek, en düşük ve kapanış fiyatları baz alınarak yapılan hesaplamalar ile finansal piyasalarda bir varlığın gelecekteki fiyat hareketlerinde belirli bir noktada trendin yön değiştirebileceği olası destek ve direnç seviyelerini belirlemek amacı ile kullanılan teknik analiz aracıdır.)

Hisse Kodu	Son İşlem Gününün Verileri			Pivot Seviyesi	Pivot Seviyesine Göre Durum	Direnç Seviyeleri			Destek Seviyeleri		
	Kapanış	En Yüksek	En Düşük			1. Direnç	2. Direnç	3. Direnç	1. Destek	2. Destek	3. Destek
ADEL	36,40	36,40	34,76	35,85	Kapanış > Pivot	36,95	37,49	38,59	35,31	34,21	33,67
AEFES	183,00	185,70	175,70	181,47	Kapanış > Pivot	187,23	191,47	197,23	177,23	171,47	167,23
AGHOL	295,00	297,75	287,50	293,42	Kapanış > Pivot	299,33	303,67	309,58	289,08	283,17	278,83
AGROT	13,12	13,43	12,80	13,12	Kapanış > Pivot	13,43	13,75	14,06	12,80	12,49	12,17
AKBNK	49,90	50,60	48,22	49,57	Kapanış > Pivot	50,93	51,95	53,31	48,55	47,19	46,17
AKFGY	1,86	1,87	1,82	1,85	Kapanış > Pivot	1,88	1,90	1,93	1,83	1,80	1,78
AKFYE	18,02	18,58	17,78	18,13	Kapanış < Pivot	18,47	18,93	19,27	17,67	17,33	16,87
AKSA	8,16	8,24	8,03	8,14	Kapanış > Pivot	8,26	8,35	8,47	8,05	7,93	7,84
AKSEN	34,22	34,34	33,52	34,03	Kapanış > Pivot	34,53	34,85	35,35	33,71	33,21	32,89
ALARK	86,00	86,80	83,80	85,53	Kapanış > Pivot	87,27	88,53	90,27	84,27	82,53	81,27
ALFAS	51,80	51,80	48,14	50,58	Kapanış > Pivot	53,02	54,24	56,68	49,36	46,92	45,70
ALTNY	86,30	88,55	85,10	86,65	Kapanış < Pivot	88,20	90,10	91,65	84,75	83,20	81,30
ANSGR	80,40	81,00	77,05	79,48	Kapanış > Pivot	81,92	83,43	85,87	77,97	75,53	74,02
ARCLK	140,20	141,40	138,80	140,13	Kapanış > Pivot	141,47	142,73	144,07	138,87	137,53	136,27
ARDYZ	31,04	31,22	29,28	30,51	Kapanış > Pivot	31,75	32,45	33,69	29,81	28,57	27,87
ASELS	58,35	58,90	57,00	58,08	Kapanış > Pivot	59,17	59,98	61,07	57,27	56,18	55,37
ASTOR	71,40	73,50	67,60	70,83	Kapanış > Pivot	74,07	76,73	79,97	68,17	64,93	62,27
BERA	12,92	13,15	12,53	12,87	Kapanış > Pivot	13,20	13,49	13,82	12,58	12,25	11,96
BIMAS	460,50	462,00	446,75	456,42	Kapanış > Pivot	466,08	471,67	481,33	450,83	441,17	435,58
BINHO	290,75	294,00	281,25	288,67	Kapanış > Pivot	296,08	301,42	308,83	283,33	275,92	270,58
BJKAS	4,90	4,90	4,76	4,85	Kapanış > Pivot	4,95	4,99	5,09	4,81	4,71	4,67
BRSAN	479,00	503,00	475,25	485,75	Kapanış < Pivot	496,25	513,50	524,00	468,50	458,00	440,75
BRYAT	1.930,00	2.030,00	1.915,00	1.958,33	Kapanış < Pivot	2.001,67	2.073,33	2.116,67	1.886,67	1.843,33	1.771,67
BTCIM	154,90	156,20	145,90	152,33	Kapanış > Pivot	158,77	162,63	169,07	148,47	142,03	138,17
CANTE	1,43	1,45	1,40	1,43	Kapanış > Pivot	1,45	1,48	1,50	1,40	1,38	1,35
CCOLA	50,40	51,75	49,04	50,40	Kapanış > Pivot	51,75	53,11	54,46	49,04	47,69	46,33
CIMSA	30,52	30,66	29,60	30,26	Kapanış > Pivot	30,92	31,32	31,98	29,86	29,20	28,80
CLEBI	1.757,00	1.783,00	1.749,00	1.763,00	Kapanış < Pivot	1.777,00	1.797,00	1.811,00	1.743,00	1.729,00	1.709,00
CWENE	170,50	170,50	154,40	165,13	Kapanış > Pivot	175,87	181,23	191,97	159,77	149,03	143,67
DOAS	214,40	215,70	211,20	213,77	Kapanış > Pivot	216,33	218,27	220,83	211,83	209,27	207,33
DOHOL	13,11	13,23	12,74	13,03	Kapanış > Pivot	13,31	13,52	13,80	12,82	12,54	12,33
ECILC	38,24	38,34	37,42	38,00	Kapanış > Pivot	38,58	38,92	39,50	37,66	37,08	36,74
EGEEN	9.990,00	10.095,00	9.812,50	9.965,83	Kapanış > Pivot	10.119,17	10.248,33	10.401,67	9.836,67	9.683,33	9.554,17
EKGYO	9,79	9,84	9,46	9,70	Kapanış > Pivot	9,93	10,08	10,31	9,55	9,32	9,17
ENERY	223,00	224,80	218,70	222,17	Kapanış > Pivot	225,63	228,27	231,73	219,53	216,07	213,43
ENJSA	54,30	54,80	53,20	54,10	Kapanış > Pivot	55,00	55,70	56,60	53,40	52,50	51,80
ENKAI	48,12	48,22	45,80	47,38	Kapanış > Pivot	48,96	49,80	51,38	46,54	44,96	44,12
EREGL	47,52	48,12	46,62	47,42	Kapanış > Pivot	48,22	48,92	49,72	46,72	45,92	45,22
EUPWR	28,42	28,42	25,84	27,56	Kapanış > Pivot	29,28	30,14	31,86	26,70	24,98	24,12
FENER	97,05	97,90	94,75	96,57	Kapanış > Pivot	98,38	99,72	101,53	95,23	93,42	92,08
FROTO	996,00	1.014,00	961,50	990,50	Kapanış > Pivot	1.019,50	1.043,00	1.072,00	967,00	938,00	914,50
GARAN	111,70	113,90	107,90	111,17	Kapanış > Pivot	114,43	117,17	120,43	108,43	105,17	102,43
GESAN	42,56	43,14	39,26	41,65	Kapanış > Pivot	44,05	45,53	47,93	40,17	37,77	36,29
GOLTS	373,50	374,75	367,00	371,75	Kapanış > Pivot	376,50	379,50	384,25	368,75	364,00	361,00
GUBRF	184,10	186,60	177,90	182,87	Kapanış > Pivot	187,83	191,57	196,53	179,13	174,17	170,43
HALKB	15,64	16,51	15,36	15,84	Kapanış < Pivot	16,31	16,99	17,46	15,16	14,69	14,01

İntegral Yatırım Menkul Değerler A.Ş.

Maslak Mahallesi Saat Sokak Spine Tower No:5 Kat:2 34398 Sarıyer / İSTANBUL

t: 444 1 858 (ULU) • f: 0212 328 30 81 • Mersis No: 0 478 051 8427 000 17

www.integralyatirim.com.tr

# GÜNLÜK BIST BÜLTENİ

23.10.2024

HEKTS	3,65	3,68	3,58	3,64	Kapanış > Pivot	3,69	3,74	3,79	3,59	3,54	3,49
ISCTR	11,61	11,81	11,26	11,56	Kapanış > Pivot	11,86	12,11	12,41	11,31	11,01	10,76
ISMEN	32,02	32,10	31,26	31,79	Kapanış > Pivot	32,33	32,63	33,17	31,49	30,95	30,65
KARSN	15,13	15,64	14,28	15,02	Kapanış > Pivot	15,75	16,38	17,11	14,39	13,66	13,03
KCAER	36,16	36,40	35,04	35,87	Kapanış > Pivot	36,69	37,23	38,05	35,33	34,51	33,97
KCHOL	174,80	177,00	170,00	173,93	Kapanış > Pivot	177,87	180,93	184,87	170,87	166,93	163,87
KLSE	33,50	33,72	32,82	33,35	Kapanış > Pivot	33,87	34,25	34,77	32,97	32,45	32,07
KONTR	42,12	43,46	40,72	42,10	Kapanış > Pivot	43,48	44,84	46,22	40,74	39,36	38,00
KONYA	6.310,00	6.325,00	6.137,50	6.257,50	Kapanış > Pivot	6.377,50	6.445,00	6.565,00	6.190,00	6.070,00	6.002,50
KOZAA	58,15	59,05	55,60	57,60	Kapanış > Pivot	59,60	61,05	63,05	56,15	54,15	52,70
KOZAL	20,48	20,66	19,80	20,31	Kapanış > Pivot	20,83	21,17	21,69	19,97	19,45	19,11
KRDMD	24,88	25,36	24,50	24,91	Kapanış < Pivot	25,33	25,77	26,19	24,47	24,05	23,61
KTLEV	53,55	53,60	51,10	52,75	Kapanış > Pivot	54,40	55,25	56,90	51,90	50,25	49,40
LMKDC	21,08	21,12	20,44	20,88	Kapanış > Pivot	21,32	21,56	22,00	20,64	20,20	19,96
MAVI	78,80	79,55	76,70	78,35	Kapanış > Pivot	80,00	81,20	82,85	77,15	75,50	74,30
MGROS	405,50	414,50	398,75	406,25	Kapanış < Pivot	413,75	422,00	429,50	398,00	390,50	382,25
MIATK	39,56	40,06	38,06	39,23	Kapanış > Pivot	40,39	41,23	42,39	38,39	37,23	36,39
MPARK	329,50	333,25	315,00	325,92	Kapanış > Pivot	336,83	344,17	355,08	318,58	307,67	300,33
OBAMS	37,14	37,44	36,74	37,11	Kapanış > Pivot	37,47	37,81	38,17	36,77	36,41	36,07
ODAS	5,60	5,74	5,52	5,62	Kapanış < Pivot	5,72	5,84	5,94	5,50	5,40	5,28
OTKAR	446,00	455,50	430,00	443,83	Kapanış > Pivot	457,67	469,33	483,17	432,17	418,33	406,67
OYAKC	55,30	55,85	53,95	55,03	Kapanış > Pivot	56,12	56,93	58,02	54,22	53,13	52,32
PAPIL	73,75	74,80	72,45	73,67	Kapanış > Pivot	74,88	76,02	77,23	72,53	71,32	70,18
PEKGY	4,11	4,14	4,06	4,10	Kapanış > Pivot	4,15	4,18	4,23	4,07	4,02	3,99
PETKM	18,96	19,10	18,54	18,87	Kapanış > Pivot	19,19	19,43	19,75	18,63	18,31	18,07
PGSUS	243,70	245,00	237,60	242,10	Kapanış > Pivot	246,60	249,50	254,00	239,20	234,70	231,80
REEDR	21,16	21,58	20,42	21,05	Kapanış > Pivot	21,69	22,21	22,85	20,53	19,89	19,37
RGYAS	104,30	105,40	102,10	103,93	Kapanış > Pivot	105,77	107,23	109,07	102,47	100,63	99,17
SAHOL	81,60	82,75	78,10	80,82	Kapanış > Pivot	83,53	85,47	88,18	78,88	76,17	74,23
SASA	3,94	4,01	3,87	3,94	Kapanış < Pivot	4,01	4,08	4,15	3,87	3,80	3,73
SISE	39,64	39,70	38,56	39,30	Kapanış > Pivot	40,04	40,44	41,18	38,90	38,16	37,76
SKBNK	4,17	4,21	4,08	4,15	Kapanış > Pivot	4,23	4,28	4,36	4,10	4,02	3,97
SMRTG	37,40	37,40	34,08	36,29	Kapanış > Pivot	38,51	39,61	41,83	35,19	32,97	31,87
SOKM	40,16	40,56	39,64	40,12	Kapanış > Pivot	40,60	41,04	41,52	39,68	39,20	38,76
TABGD	131,20	132,10	129,00	130,77	Kapanış > Pivot	132,53	133,87	135,63	129,43	127,67	126,33
TAVHL	229,70	230,30	225,50	228,50	Kapanış > Pivot	231,50	233,30	236,30	226,70	223,70	221,90
TCELL	87,70	89,05	85,75	87,50	Kapanış > Pivot	89,25	90,80	92,55	85,95	84,20	82,65
THYAO	274,75	276,50	269,50	273,58	Kapanış > Pivot	277,67	280,58	284,67	270,67	266,58	263,67
TKFEN	73,10	74,50	68,90	72,17	Kapanış > Pivot	75,43	77,77	81,03	69,83	66,57	64,23
TMSN	115,70	116,20	112,80	114,90	Kapanış > Pivot	117,00	118,30	120,40	113,60	111,50	110,20
TOASO	195,20	198,50	190,90	194,87	Kapanış > Pivot	198,83	202,47	206,43	191,23	187,27	183,63
TSKB	11,57	11,74	11,34	11,55	Kapanış > Pivot	11,76	11,95	12,16	11,36	11,15	10,96
TTKOM	46,64	47,58	45,78	46,67	Kapanış < Pivot	47,55	48,47	49,35	45,75	44,87	43,95
TTRAK	732,00	737,00	717,00	728,67	Kapanış > Pivot	740,33	748,67	760,33	720,33	708,67	700,33
TUKAS	6,50	6,50	6,39	6,46	Kapanış > Pivot	6,54	6,57	6,65	6,43	6,35	6,32
TUPRS	146,00	147,10	143,70	145,60	Kapanış > Pivot	147,50	149,00	150,90	144,10	142,20	140,70
TURSG	12,26	12,30	11,97	12,18	Kapanış > Pivot	12,38	12,51	12,71	12,05	11,85	11,72
ULKER	124,10	126,00	121,90	124,00	Kapanış > Pivot	126,10	128,10	130,20	122,00	119,90	117,90
VAKBN	21,40	21,94	21,02	21,45	Kapanış < Pivot	21,89	22,37	22,81	20,97	20,53	20,05
VESBE	17,80	17,99	17,58	17,79	Kapanış > Pivot	18,00	18,20	18,41	17,59	17,38	17,18
VESTL	59,55	59,95	58,50	59,33	Kapanış > Pivot	60,17	60,78	61,62	58,72	57,88	57,27
YEOTK	169,10	178,00	165,70	170,93	Kapanış < Pivot	176,17	183,23	188,47	163,87	158,63	151,57
YKBNK	24,54	24,98	24,04	24,52	Kapanış > Pivot	25,00	25,46	25,94	24,06	23,58	23,12
ZOREN	4,23	4,29	4,15	4,22	Kapanış > Pivot	4,30	4,36	4,44	4,16	4,08	4,02
XU100	8.838,60	8.913,54	8.676,76	8.809,63	Kapanış > Pivot	8.942,51	9.046,41	9.179,29	8.705,73	8.572,85	8.468,95

İntegral Yatırım Menkul Değerler A.Ş.

Maslak Mahallesi Saat Sokak Spine Tower No:5 Kat:2 34398 Sarıyer / İSTANBUL

t: 444 1 858 (ULU) • f: 0212 328 30 81 • Mersis No: 0 478 051 8427 000 17

[www.integralyatirim.com.tr](http://www.integralyatirim.com.tr)

# GÜNLÜK BIST BÜLTENİ

23.10.2024

## Bu Hafta Takibimizdeki Hisseler

	Pozisyon	Alış Seviyesi TL	Satış	Stop	Piyasa Değeri mn TL	F/K x	PD/DD x
	Girişi		Hedefi TL	Seviyesi TL			
ARCLK	Açılış Fiyatı	147,00	152,15	141,86	99.332	21,3	1,3
BRSAN	Açılış Fiyatı	458,25	474,29	442,21	64.957	29,5	2,3
CCOLA	Açılış Fiyatı	49,32	51,05	47,59	138.001	6,6	2,9
ECILC	Açılış Fiyatı	38,12	39,45	36,79	26.122	11,7	0,6
FROTO	Açılış Fiyatı	967,50	1.001,36	933,64	339.505	7,5	3,9
MGROS	Açılış Fiyatı	411,50	425,90	397,10	74.504	13,8	1,6
<b>BIST 100</b>		<b>8794</b>					

\* Takibimizdeki hisseler tamamen teknik analize göre belirlenmektedir. İşlem hacmi ve likiditesi yüksek 100 Endeks hisselerinden olmasına öncelik verilmektedir. Pozisyona giriş fiyatları Cuma günü kapanış seansında oluşan fiyatlardan yapılmaktadır. Hedefine ulaşmayan pozisyonlar stop loss seviyesinin altına inmediyse, bir sonraki Cuma günü kapanış fiyatından kapatılmaktadır. Belirlenen stop loss seviyeleri referans stop noktasıdır. Bu stop loss seviyesinin altında bir kapanış olması halinde referans değer gün sonu kapanış olarak alınacaktır.

**ARCLK stop. BRSAN hedef. Diğer hisselerde beklentimiz devam ediyor.**

## Şirket Haberleri

**MERCN** – Şirketin 09.07.2024 tarihli KAP duyurusu ile bildirdiği Nivas Energy CEF şirketinin planladığı 4.7 MW lık Güneş enerji santrali tesisi inşaatı amacı ile Romanya'da mukim Enexus Renewable SRL firması ile mühendislik, tedarik ve inşaat (EPC) sözleşmesi imzalanmıştır. En kısa sürede şantiye kurulumu ve inşaat faaliyetleri başlayacaktır.

**DARDL** – Şirket yurt içinde, Türk Lirası cinsinden, bir veya birden çok seferde, değişik vadelerde, halka arz edilmeksizin nitelikli yatırımcıya satış yöntemiyle toplam 6.000.000.000 (AltıMilyarTürkLirası) tutarını aşmayacak şekilde Borçlanma Araçları ihraç edilmesi kararı almıştır.

**KFEIN** – 22.10.2024 tarihinde, şirketin geliştirmiş olduğu test verisi yönetimine ilişkin "TDM (Etkin Test Veri Yönetimi Yazılımı)" ve online uygulama yazılımı "OIM (Online İşlem Merkezi) ürünleri %100 yerlilik oranı ve yüksek teknoloji düzeyi sınıflandırması ile İstanbul Sanayi Odası (ISO) tarafından "Yerli Malı Belgesi" ile belgelendirilmiştir.

**HALKB** – ABD İkinci İstinaf Mahkemesi yeniden yaptığı inceleme sonucunda 22.10.2024 tarihli kararıyla, Bankanın teamül hukuku açısından dokunulmazlık talebini yine reddederek Bölge Mahkemesinin kararını onamıştır. Banka, İkinci İstinaf Mahkemesinin 22.10.2024 tarihli kararıyla ilgili olarak, başta ABD Yüksek Mahkemesi nezdinde olmak üzere, temyize dair tüm yasal haklarını kullanacaktır.

**YEOTK** – Şirketin 51% ortaklığı Defic Globe'nin iştiraki olan Romanya'da kurulu Green Energy PVP SRL uhdesinde 14,1 MWp ve Ecosun Solar SRL uhdesinde 7,2 MWp olmak üzere toplam 21,3 MWp kapasiteli iki ayrı güneş enerjisi santrali (GES) inşasına başlamıştır. Romanya'nın Bobicesti şehrinde yapılacak ve grubun yurt dışındaki 5. enerji güneş enerji santrali olan yatırımı ile yılda 34.400 MWh elektrik üretimi hedeflenmekte olup 2025'in ikinci çeyreğinde faaliyete geçmesi planlanmaktadır.

İntegral Yatırım Menkul Değerler A.Ş.

Maslak Mahallesi Saat Sokak Spine Tower No:5 Kat:2 34398 Sarıyer / İSTANBUL

t: 444 1 858 (ULU) • f: 0212 328 30 81 • Mersis No: 0 478 051 8427 000 17

[www.integralyatirim.com.tr](http://www.integralyatirim.com.tr)

## GÜNLÜK BIST BÜLTENİ

23.10.2024

**HDFGS** – Şirketin girişim yatırımlarından Sistem Global Danışmanlık A.Ş.'nin sermayesinin %10'una tekabül eden, C Grubu, 4.626.144,00 TL itibari değerinde payın 90.000.000,00 TL pay devir bedeli üzerinden satışı için Hüseyin KARSLIOĞLU tarafından sunulan teklifin değerlendirilmesi neticesinde, teklif tutarının Bulls Yatırım Menkul Değerler A.Ş. tarafından hazırlanan 17.10.2024 tarihli değerlendirme raporunda belirtilen değer (79.997.768,30 TL) üzerinde olması da gözetilerek kabulüne, pay devir işlemlerinin 29.11.2024 tarihine dek 90.000.000,00 TL pay devir bedelinin tamamının ödenmesi halinde gerçekleştirilmesine karar verildi.

### Pay Geri Alımı Bildirimleri

22.10.2024 tarihinde Borsa İstanbul'da yapılan pay geri alımı işlemlerine ait bildirimler aşağıdaki tabloda sunulmuştur.

HİSSE KODU	ORTALAMA FİYAT (TL)	GERİ ALINAN PAY ADEDİ
FRIGO	7,78	100.000
TKFEN	74,22	30.000
LKMNH	14,24	59.818
CEMZY	9,78	190.739
VERUS	279,50	2.000
KRVGD	2,16	50.000
ADGYO	30,45	318.747
TABGD	129,67	15.000
GEDIK	6,78	47.318

**Yasal Uyarı Notu:** Burada yer alan yatırım bilgi, yorum ve tavsiyeleri yatırım danışmanlığı kapsamında değildir. Yatırım danışmanlığı hizmeti, yetkili kuruluşlar tarafından kişilerin risk ve getiri tercihleri dikkate alınarak kişiye özel sunulmaktadır. Burada yer alan yorum ve tavsiyeler ise genel niteliktedir. Bu tavsiyeler mali durumunuz ile risk ve getiri tercihlerinize uygun olmayabilir. Bu nedenle, sadece burada yer alan bilgilere dayanarak yatırım kararı verilmesi beklentilerinize uygun sonuçlar doğurmayabilir.

Bu bilgiler ve görüşler önceden haber vermeksizin değiştirilebilir. İntegral Yatırım Menkul Değerler A.Ş. bilgilerin ve ifade edilen görüşlerin doğru, eksiksiz ve güncelleştirilmiş olduğuna dair (açıkça ifade edilmiş veya ima edilmiş) hiçbir beyan ve taahhütte bulunmaz. İçerik kesinlikle mali, hukuki, vergi veya diğer konularda bir tavsiye niteliği taşımadığı gibi, tamamen içeriğe dayalı olarak yatırım yapılmamalı veya karar alınmamalıdır. Herhangi bir yatırım konulu karar almadan önce bir uzmandan görüş alınmalıdır. Sorumluluğun Sınırlandırılması: İntegral Yatırım Menkul Değerler A.Ş. herhangi bir sınırlandırma olmaksızın, dolaylı, direkt veya bir fiilin sonucu olarak ortaya çıkan zararlar da dâhil olmak üzere her türlü kayıp ve hasarla ilgili sorumluluk kabul etmez.

**Çekince:** Bu rapor tarafımızca doğruluğu ve güvenilirliği kabul edilmiş kaynaklar kullanılarak hazırlanmış olup yatırımcılara kendi oluşturacakları yatırım kararlarında yardımcı olmayı hedeflemekte ve herhangi bir yatırım aracını alma veya satma yönünde yatırımcıların kararlarını etkilemeyi amaçlamamaktadır. Yatırımcıların verecekleri yatırım kararları ile bu raporda bulunan görüş, bilgi ve veriler arasında bir bağlantı kurulamayacağı gibi, söz konusu kararların neticesinde oluşabilecek yanlışlık veya zararlardan kurum çalışanları ile Ulukartal Holding A.Ş. ve İntegral Yatırım Menkul Değerler A.Ş.'nin herhangi bir sorumluluğu bulunmamaktadır.

İntegral Yatırım Menkul Değerler A.Ş.

Maslak Mahallesi Saat Sokak Spine Tower No:5 Kat:2 34398 Sarıyer / İSTANBUL

t: 444 1 858 (ULU) • f: 0212 328 30 81 • Mersis No: 0 478 051 8427 000 17

[www.integralyatirim.com.tr](http://www.integralyatirim.com.tr)

## GÜNLÜK BIST BÜLTENİ

23.10.2024

Bu rapordaki her türlü iç ve dış piyasa tablo ve grafikler, bu konularda resmi hizmet veren yetkili üçüncü kişi kurumlardan elde edilmiş olup, İntegral Yatırım Menkul Değerler A.Ş. tarafından herhangi bir maddi menfaat beklentisi olmaksızın genel anlamda bilgilendirmek amacıyla hazırlanmıştır. Bu raporda bulunan bilgiler belli bir gelirin sağlanmasına yönelik olarak verilmemektedir.