

Piyasa Beklentimiz

Borsa endeksi dün %1,58 düşüş ile 8654 seviyesinde kapanış gerçekleştirdi. 8700 seviyesinden gereken desteği alamayan bist100 endeksinde satışlar seans sonuna doğru hız kazandı. Ekim ayındaki fiyatlamaya baktığımızda ara ara tepki alımları görsekte bu alımların kalıcı olmadığını, yurt içi ve yurt dışı veri akışlarından gereken desteği alamadığını gördük. Buradaki en büyük etken yüksek faiz ortamının şirketler üzerinde yarattığı ekonomik baskı oldu. Bu baskının ve iç talepteki zayıflamanın 3.çeyrek finansallarında da hissedilmeye devam etmesi bekleniyor. Uzun süredir borsa endeksinde bu beklentinin fiyatlandığını söylemek mümkün. Borsada gelen tepki alımların güçlü bir destek alabilmesi için yeni bir hikayeye ihtiyaç duyulan süreç içerisindeyiz. Bu hikayenin artık yüksek faiz ortamı etrafında şekillendiğini söyleyebiliriz. Önümüzdeki süreçte gelecek olan enflasyon ve büyüme verileri, borsa endeksine gereken yeni hikayenin ilk adımı olabilir. Gelecek olan beklentilere paralel veri akışları sonrası aralık ayında olası faiz indirim beklentisinin güçlenmesi, borsada kalıcı olumlu seyrin habercisi olabilir. Öte yandan gelebilecek tepki alımlarının kalıcı olabilmesi için ilk aşamada 9200 seviyesi üzerinde kapanışlara ihtiyaç var. Bu kapanışlar gelmediği sürece kalıcı bir pozitif seyir görmemiz mümkün olmayabilir. Aşağı tarafta ise 9400 seviyesi güçlü destek bölgesi olarak karşılıyor bizi. Satışların devam etmesi durumunda bu seviyeden güçlü bir tepki gelmesini bekleriz. Diğer yandan bankacılık endeksindeki hareketlilikte önem arz ediyor. 12000 seviyesi psikolojik destek olarak izleniyordu ancak bu seviyenin de kırılmasıyla satış baskısı hız kazandı. Gelebilecek tepki alımları sonrası 200 günlük hareketli ortalama olan 12650 seviyesi önemli bir direnç noktası. Bu seviyenin aşılması ve üzerinde kapanışlar gelmesi durumunda bu olumlu seyrin Bist100 endeksine etki etmesini bekleyebiliriz.

Bugün hareketli olmasını beklediğimiz hisseler:

AKFYE, ALKIM, EGEEN, TAVHL: 22 günlük ortalamayı aşma potansiyeli

PGSUS, ZRGYO: 22 günlük ortalama üzerinde güçlenme beklentisi

	SON	YÜKSEK	DÜŞÜK	GÜN FARKI(%)	HACİM mn
BIST 100	8.654	8.808	8.642	-1,58%	61.462
BIST 30	9.584	9.782	9.567	-1,88%	46.724
BANKA ENDEKSİ	11.807	12.261	11.791	-3,08%	14.885
HOLDING ENDEKSİ	7.876	8.042	7.865	0,99%	8.545
SANAYİ ENDEKSİ	11.775	11.943	11.756	-1,02%	28.140
GRAM ALTIN	3005,184	3012,355	2992,754	0,50%	
Dolar/TL	34,2368	34,2665	34,22059	0,18%	
EUR/USD	1,082065	1,08245	1,08134	0,01%	
YABANCI TAKAS %	37,47				

Ekonomik Takvim

00:05	USD	Yüksek	Fed Üyesi Schmid'in Konuşması
17:00	USD	Yüksek	FOMC Üyesi Harker'ın Konuşması
22:15	EUR	Yüksek	ECB Başkanı Christine Lagarde Konuşması

KOCMT: 50 günlük ortalama üzerinde güçlenme beklentisi

ALFAS, IUGS: KAP haber desteği

Haftalık takibimizdeki hisselerde **ARCLK** stop olurken, **BRSAN** ise hedef oldu. Diğer hisselerde beklentimiz devam ediyor.

VIOP STRATEJİ – XU030 SPOT ENDEKS

BIST 30 spot endeksinde Cuma günü başlayan satış baskısı dün de devam etti. Spot endekste haftanın ilk işlem gününde günlük kayıp %1,88 olurken gün sonu kapanışı ise 9584 puan seviyesinden gerçekleşti. Bu kapanışla spot endekste 9690 puan seviyesindeki destek kırılmış ve bu seviye altında günlük kapanış gerçekleşmiş oldu. Spot endekste 9690 puan seviyesinin altındaki seyrin devam etmesi halinde vadeli taraftaki kısa pozisyonların sürdürülmesi kazanç yaratabilir. Yukarı yönde ise 9850 puan seviyesi aşılmadığı sürece

gelebilecek alımlar tepki mahiyetinde kalacaktır. 9850 puan seviyesinin aşılması halinde spot endekste 10120 puan seviyesine kadar yükseliş yaşanabilir. Bu nedenle spot endekste 9850 puan seviyesi üzerinde saatlik kapanışlar gelmesi durumunda vadeli taraftaki kısa pozisyonların sonlandırılarak uzun pozisyonların açılması faydalı olabilir.

Uluslararası derecelendirme kuruluşu Fitch Ratings, Avrupa Merkez Bankası'nın (AMB) faiz indirimlerini hızlandıracağını öngörüyor. Fitch Ratings'in açıklamasına göre, AMB'nin Haziran'da başladığı politika gevşeme döngüsünde faizi toplam 200 baz puan düşürerek 2025 sonu itibarıyla yüzde 2'ye kadar indireceğini tahmin ediyor.

Küresel Ekonomik Gelişmeler

Türkiye

Hazine ve Maliye Bakanı Mehmet Şimşek, ABD temasları kapsamında G20 ve Dünya Bankası toplantılarına katılacak, ABD Hazine Bakanı Janet Yellen ve Pakistan Maliye Bakanı Muhammed Aurangzeb'in de aralarında olduğu çok sayıda isimle ikili görüşme yapacak.

Hazine ve Maliye Bakanlığı tarafından açıklanan 30 Eylül itibarıyla Hazine alacaklarına ilişkin verilerine göre, Hazine alacakları, eylül sonu itibarıyla 25,7 milyar lira oldu.

ABD

San Francisco Fed Bankası Başkanı Mary Daly, Wall Street Journal'ın TechLive konferansında yaptığı açıklamada, ABD Merkez Bankası'nın (Fed) işgücü piyasasındaki daha fazla zayıflamayı önlemek için faiz oranlarını düşürmeye devam etmesini beklediğini belirtti. Daly yaptığı değerlendirmede "Şimdiye kadar, faiz oranını düşürmeye devam etmeyeceğimizi düşündüren herhangi bir bilgi görmedim." dedi.

Avrupa

BoE Para Politikası Kurulu Üyesi Megan Greene, İngiltere'nin tüketici harcamalarındaki yavaş toparlanmasının, faiz oranı indirimlerinin hanelerin tasarruf biriktirme dürtüsünü azaltmasıyla artabileceğini açıkladı. Greene, faiz oranı artışlarının birçok kişiyi daha fazla tasarruf etmeye çekmesinin ardından İngiliz tüketicilerin düşen borçlanma maliyetlerine nasıl tepki vereceği konusundaki belirsizlik nedeniyle politikayı gevşetmede "temkinli, kademeli bir yaklaşım" tercih ettiğini söyledi.

BİST 100 Endeksi Teknik Analizi

BİST 100 endeksi günlük grafik

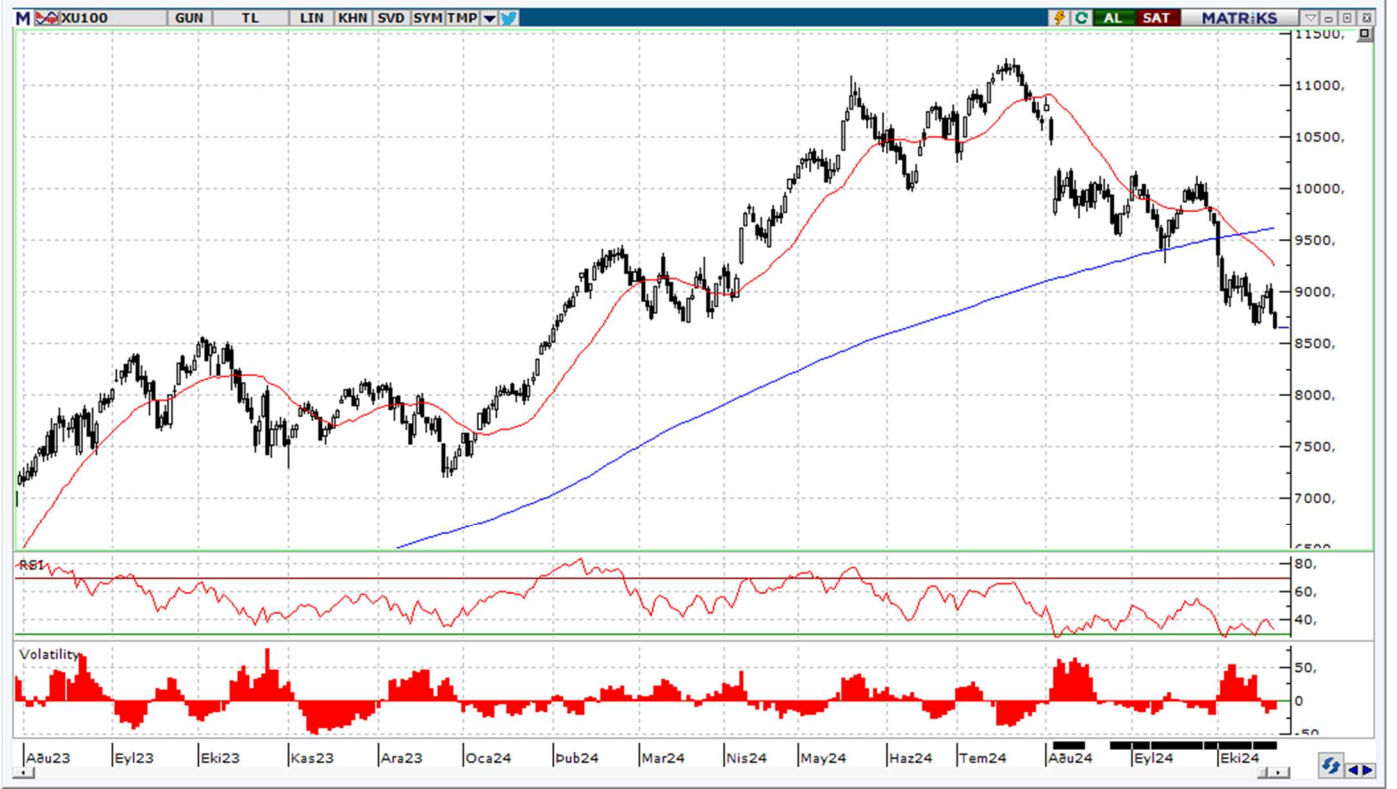

BİST100 endeksi, dün gelen satışların ardından 8700 seviyesinin altında kapanış gerçekleştirdi. Bu seviyeyi yukarı yönlü kıramadığı sürece 8400 seviyesine doğru satış baskısı hız kazanabilir. Öte yandan gelebilecek tepki alımları sonrası ilk aşamada 9000 seviyesi üzerinde tutunmakta başarılı olması durumunda 9200 seviyesi güçlü direnç olarak karşımıza çıkıyor. Gelen alımların kalıcı olabilmesi için 9200 seviyesi üzerinde kapanışlara ihtiyaç var.

Destekler: 8500 / 8400 / 8350

Dirençler: 8700 / 8850 / 9000

GÜNLÜK BİST BÜLTENİ

22.10.2024

BİST 100 Hisseleri Teknik Destek ve Direnç Seviyeleri

BİST 100 endeksine dahil olan hisse senetlerinin Pivot Analizi kullanılarak belirlenen teknik destek ve direnç seviyeleri aşağıdaki tabloda sunulmuştur. (Pivot Analizi bir önceki işlem gününün en yüksek, en düşük ve kapanış fiyatları baz alınarak yapılan hesaplamalar ile finansal piyasalarda bir varlığın gelecekteki fiyat hareketlerinde belirli bir noktada trendin yön değiştirebileceği olası destek ve direnç seviyelerini belirlemek amacı ile kullanılan teknik analiz aracıdır.)

Hisse Kodu	Son İşlem Gününün Verileri			Pivot Seviyesi	Pivot Seviyesine Göre Durum	Direnç Seviyeleri			Destek Seviyeleri		
	Kapanış	En Yüksek	En Düşük			1. Direnç	2. Direnç	3. Direnç	1. Destek	2. Destek	3. Destek
ADEL	35,14	36,22	35,00	35,45	Kapanış < Pivot	35,91	36,67	37,13	34,69	34,23	33,47
AEFES	176,20	180,70	176,20	177,70	Kapanış < Pivot	179,20	182,20	183,70	174,70	173,20	170,20
AGHOL	290,50	293,00	283,25	288,92	Kapanış > Pivot	294,58	298,67	304,33	284,83	279,17	275,08
AGROT	12,94	13,47	12,57	12,99	Kapanış < Pivot	13,42	13,89	14,32	12,52	12,09	11,62
AKBNK	48,46	50,55	48,34	49,12	Kapanış < Pivot	49,89	51,33	52,10	47,68	46,91	45,47
AKFGY	1,82	1,85	1,82	1,83	Kapanış < Pivot	1,84	1,86	1,87	1,81	1,80	1,78
AKFYE	17,75	18,52	17,28	17,85	Kapanış < Pivot	18,42	19,09	19,66	17,18	16,61	15,94
AKSA	8,07	8,34	8,07	8,16	Kapanış < Pivot	8,25	8,43	8,52	7,98	7,89	7,71
AKSEN	33,50	34,46	33,42	33,79	Kapanış < Pivot	34,17	34,83	35,21	33,13	32,75	32,09
ALARK	84,50	86,80	84,50	85,27	Kapanış < Pivot	86,03	87,57	88,33	83,73	82,97	81,43
ALFAS	47,12	48,48	47,10	47,57	Kapanış < Pivot	48,03	48,95	49,41	46,65	46,19	45,27
ALTNY	85,90	89,15	85,05	86,70	Kapanış < Pivot	88,35	90,80	92,45	84,25	82,60	80,15
ANSGR	76,95	79,20	76,50	77,55	Kapanış < Pivot	78,60	80,25	81,30	75,90	74,85	73,20
ARCLK	139,00	147,10	139,00	141,70	Kapanış < Pivot	144,40	149,80	152,50	136,30	133,60	128,20
ARDYZ	30,00	31,08	29,72	30,27	Kapanış < Pivot	30,81	31,63	32,17	29,45	28,91	28,09
ASELS	57,60	59,50	57,30	58,13	Kapanış < Pivot	58,97	60,33	61,17	56,77	55,93	54,57
ASTOR	67,60	68,55	67,30	67,82	Kapanış < Pivot	68,33	69,07	69,58	67,08	66,57	65,83
BERA	12,93	13,53	12,65	13,04	Kapanış < Pivot	13,42	13,92	14,30	12,54	12,16	11,66
BIMAS	445,75	463,25	445,75	451,58	Kapanış < Pivot	457,42	469,08	474,92	439,92	434,08	422,42
BINHO	284,75	292,50	284,75	287,33	Kapanış < Pivot	289,92	295,08	297,67	282,17	279,58	274,42
BJKAS	4,83	5,10	4,79	4,91	Kapanış < Pivot	5,02	5,22	5,33	4,71	4,60	4,40
BRSAN	486,50	499,00	462,75	482,75	Kapanış > Pivot	502,75	519,00	539,00	466,50	446,50	430,25
BRYAT	1.993,00	2.059,00	1.942,00	1.998,00	Kapanış < Pivot	2.054,00	2.115,00	2.171,00	1.937,00	1.881,00	1.820,00
BTCIM	146,80	148,50	145,40	146,90	Kapanış < Pivot	148,40	150,00	151,50	145,30	143,80	142,20
CANTE	1,41	1,45	1,40	1,42	Kapanış < Pivot	1,44	1,47	1,49	1,39	1,37	1,34
CCOLA	49,40	49,88	48,06	49,11	Kapanış > Pivot	50,17	50,93	51,99	48,35	47,29	46,53
CIMSA	30,08	30,82	29,98	30,29	Kapanış < Pivot	30,61	31,13	31,45	29,77	29,45	28,93
CLEBI	1.770,00	1.809,00	1.750,00	1.776,33	Kapanış < Pivot	1.802,67	1.835,33	1.861,67	1.743,67	1.717,33	1.684,67
CWENE	155,00	157,50	154,10	155,53	Kapanış < Pivot	156,97	158,93	160,37	153,57	152,13	150,17
DOAS	213,50	217,20	211,60	214,10	Kapanış < Pivot	216,60	219,70	222,20	211,00	208,50	205,40
DOHOL	12,82	13,05	12,63	12,83	Kapanış < Pivot	13,04	13,25	13,46	12,62	12,41	12,20
ECILC	37,38	38,50	37,36	37,75	Kapanış < Pivot	38,13	38,89	39,27	36,99	36,61	35,85
EGEEN	10.015,00	10.165,00	9.942,50	10.040,83	Kapanış < Pivot	10.139,17	10.263,33	10.361,67	9.916,67	9.818,33	9.694,17
EKGYO	9,49	9,78	9,46	9,58	Kapanış < Pivot	9,69	9,90	10,01	9,37	9,26	9,05
ENERY	220,00	232,60	219,50	224,03	Kapanış < Pivot	228,57	237,13	241,67	215,47	210,93	202,37
ENJSA	53,10	54,10	53,00	53,40	Kapanış < Pivot	53,80	54,50	54,90	52,70	52,30	51,60
ENKAI	45,92	48,64	45,80	46,79	Kapanış < Pivot	47,77	49,63	50,61	44,93	43,95	42,09
EREGL	47,52	48,48	47,38	47,79	Kapanış < Pivot	48,21	48,89	49,31	47,11	46,69	46,01
EUPWR	25,84	26,58	25,74	26,05	Kapanış < Pivot	26,37	26,89	27,21	25,53	25,21	24,69
FENER	94,95	98,80	94,95	96,23	Kapanış < Pivot	97,52	100,08	101,37	93,67	92,38	89,82
FROTO	962,50	972,50	945,50	960,17	Kapanış > Pivot	974,83	987,17	1.001,83	947,83	933,17	920,83
GARAN	108,60	112,10	108,00	109,57	Kapanış < Pivot	111,13	113,67	115,23	107,03	105,47	102,93
GESAN	39,22	40,46	39,10	39,59	Kapanış < Pivot	40,09	40,95	41,45	38,73	38,23	37,37
GOLTS	369,25	369,75	359,25	366,08	Kapanış > Pivot	372,92	376,58	383,42	362,42	355,58	351,92
GUBRF	183,00	189,10	182,60	184,90	Kapanış < Pivot	187,20	191,40	193,70	180,70	178,40	174,20
HALKB	15,77	16,36	15,73	15,95	Kapanış < Pivot	16,18	16,58	16,81	15,55	15,32	14,92

İntegral Yatırım Menkul Değerler A.Ş.

Maslak Mahallesi Saat Sokak Spine Tower No:5 Kat:2 34398 Sarıyer / İSTANBUL

t: 444 1 858 (ULU) • f: 0212 328 30 81 • Mersis No: 0 478 051 8427 000 17

www.integralyatirim.com.tr

GÜNLÜK BIST BÜLTENİ

22.10.2024

HEKTS	3,60	3,71	3,59	3,63	Kapanış < Pivot	3,68	3,75	3,80	3,56	3,51	3,44
ISCTR	11,28	11,83	11,28	11,46	Kapanış < Pivot	11,65	12,01	12,20	11,10	10,91	10,55
ISMEN	31,32	32,66	31,32	31,77	Kapanış < Pivot	32,21	33,11	33,55	30,87	30,43	29,53
KARSN	14,22	14,65	14,11	14,33	Kapanış < Pivot	14,54	14,87	15,08	14,00	13,79	13,46
KCAER	35,20	35,90	35,20	35,43	Kapanış < Pivot	35,67	36,13	36,37	34,97	34,73	34,27
KCHOL	170,70	176,40	170,30	172,47	Kapanış < Pivot	174,63	178,57	180,73	168,53	166,37	162,43
KLSE	32,82	33,38	32,60	32,93	Kapanış < Pivot	33,27	33,71	34,05	32,49	32,15	31,71
KONTR	40,60	42,20	40,42	41,07	Kapanış < Pivot	41,73	42,85	43,51	39,95	39,29	38,17
KONYA	6.295,00	6.425,00	6.270,00	6.330,00	Kapanış < Pivot	6.390,00	6.485,00	6.545,00	6.235,00	6.175,00	6.080,00
KOZAA	56,55	58,35	56,35	57,08	Kapanış < Pivot	57,82	59,08	59,82	55,82	55,08	53,82
KOZAL	20,06	20,44	20,02	20,17	Kapanış < Pivot	20,33	20,59	20,75	19,91	19,75	19,49
KRDMD	25,20	26,14	25,16	25,50	Kapanış < Pivot	25,84	26,48	26,82	24,86	24,52	23,88
KTLEV	52,45	52,60	50,45	51,83	Kapanış > Pivot	53,22	53,98	55,37	51,07	49,68	48,92
LMKDC	20,62	21,22	20,60	20,81	Kapanış < Pivot	21,03	21,43	21,65	20,41	20,19	19,79
MAVI	77,10	77,95	76,30	77,12	Kapanış < Pivot	77,93	78,77	79,58	76,28	75,47	74,63
MGROS	403,50	412,50	400,00	405,33	Kapanış < Pivot	410,67	417,83	423,17	398,17	392,83	385,67
MIATK	38,40	38,78	37,86	38,35	Kapanış > Pivot	38,63	39,27	39,75	37,91	37,43	36,99
MPARK	327,50	337,25	313,50	326,08	Kapanış > Pivot	338,67	349,83	362,42	314,92	302,33	291,17
OBAMS	37,20	37,52	36,96	37,23	Kapanış < Pivot	37,49	37,79	38,05	36,93	36,67	36,37
ODAS	5,68	5,68	5,54	5,63	Kapanış > Pivot	5,73	5,77	5,87	5,59	5,49	5,45
OTKAR	441,00	465,00	441,00	449,00	Kapanış < Pivot	457,00	473,00	481,00	433,00	425,00	409,00
OYAKC	54,85	56,35	54,05	55,08	Kapanış < Pivot	56,12	57,38	58,42	53,82	52,78	51,52
PAPIL	74,10	77,85	73,65	75,20	Kapanış < Pivot	76,75	79,40	80,95	72,55	71,00	68,35
PEKGY	4,05	4,24	4,05	4,11	Kapanış < Pivot	4,18	4,30	4,37	3,99	3,92	3,80
PTKIM	18,62	19,16	18,59	18,79	Kapanış < Pivot	18,99	19,36	19,56	18,42	18,22	17,85
PGSUS	239,50	246,40	236,50	240,80	Kapanış < Pivot	245,10	250,70	255,00	235,20	230,90	225,30
REEDR	21,08	21,86	20,86	21,27	Kapanış < Pivot	21,67	22,27	22,67	20,67	20,27	19,67
RGYAS	102,60	104,00	102,30	102,97	Kapanış < Pivot	103,63	104,67	105,33	101,93	101,27	100,23
SAHOL	79,00	82,90	78,80	80,23	Kapanış < Pivot	81,67	84,33	85,77	77,57	76,13	73,47
SASA	3,90	4,01	3,89	3,93	Kapanış < Pivot	3,98	4,05	4,10	3,86	3,81	3,74
SISE	38,82	40,12	38,76	39,23	Kapanış < Pivot	39,71	40,59	41,07	38,35	37,87	36,99
SKBNK	4,07	4,22	4,07	4,12	Kapanış < Pivot	4,17	4,27	4,32	4,02	3,97	3,87
SMRTG	34,00	35,10	34,00	34,37	Kapanış < Pivot	34,73	35,47	35,83	33,63	33,27	32,53
SOKM	40,06	41,10	40,06	40,41	Kapanış < Pivot	40,75	41,45	41,79	39,71	39,37	38,67
TABGD	130,40	132,70	130,00	131,03	Kapanış < Pivot	132,07	133,73	134,77	129,37	128,33	126,67
TAVHL	227,20	231,20	221,20	226,53	Kapanış > Pivot	231,87	236,53	241,87	221,87	216,53	211,87
TCELL	85,50	86,80	84,25	85,52	Kapanış < Pivot	86,78	88,07	89,33	84,23	82,97	81,68
THYAO	269,50	272,00	266,25	269,25	Kapanış > Pivot	272,25	275,00	278,00	266,50	263,50	260,75
TKFEN	69,50	71,35	68,60	69,82	Kapanış < Pivot	71,03	72,57	73,78	68,28	67,07	65,53
TMSN	114,50	117,30	113,20	115,00	Kapanış < Pivot	116,80	119,10	120,90	112,70	110,90	108,60
TOASO	193,70	200,50	192,80	195,67	Kapanış < Pivot	198,53	203,37	206,23	190,83	187,97	183,13
TSKB	11,51	11,93	11,38	11,61	Kapanış < Pivot	11,83	12,16	12,38	11,28	11,06	10,73
TTKOM	45,74	46,50	44,74	45,66	Kapanış > Pivot	46,58	47,42	48,34	44,82	43,90	43,06
TTRAK	719,00	730,00	714,00	721,00	Kapanış < Pivot	728,00	737,00	744,00	712,00	705,00	696,00
TUKAS	6,40	6,50	6,34	6,41	Kapanış < Pivot	6,49	6,57	6,65	6,33	6,25	6,17
TUPRS	144,70	146,00	144,00	144,90	Kapanış < Pivot	145,80	146,90	147,80	143,80	142,90	141,80
TURSG	11,92	12,30	11,92	12,05	Kapanış < Pivot	12,17	12,43	12,55	11,79	11,67	11,41
ULKER	122,50	126,60	121,80	123,63	Kapanış < Pivot	125,47	128,43	130,27	120,67	118,83	115,87
VAKBN	21,34	21,80	20,72	21,29	Kapanış > Pivot	21,85	22,37	22,93	20,77	20,21	19,69
VESBE	17,61	18,08	17,50	17,73	Kapanış < Pivot	17,96	18,31	18,54	17,38	17,15	16,80
VESTL	58,45	59,60	57,95	58,67	Kapanış < Pivot	59,38	60,32	61,03	57,73	57,02	56,08
YEOTK	167,50	167,50	159,60	164,87	Kapanış > Pivot	170,13	172,77	178,03	162,23	156,97	154,33
YKBNK	24,12	25,18	24,08	24,46	Kapanış < Pivot	24,84	25,56	25,94	23,74	23,36	22,64
ZOREN	4,15	4,23	4,14	4,17	Kapanış < Pivot	4,21	4,26	4,30	4,12	4,08	4,03
XU100	8.654,39	8.807,85	8.642,18	8.701,47	Kapanış < Pivot	8.760,77	8.867,14	8.926,44	8.595,10	8.535,80	8.429,43

İntegral Yatırım Menkul Değerler A.Ş.

Maslak Mahallesi Saat Sokak Spine Tower No:5 Kat:2 34398 Sarıyer / İSTANBUL

t: 444 1 858 (ULU) • f: 0212 328 30 81 • Mersis No: 0 478 051 8427 000 17

www.integralyatirim.com.tr

GÜNLÜK BIST BÜLTENİ

22.10.2024

Bu Hafta Takibimizdeki Hisseler

	Pozisyon	Alış Seviyesi	Satış Hedefi	Stop Seviyesi	Piyasa Değeri mn	F/K x	PD/DD x
	Giriş	TL	TL	TL	TL		
ARCLK	Açılış Fiyatı	147,00	152,15	141,86	99.332	21,3	1,3
BRSAN	Açılış Fiyatı	458,25	474,29	442,21	64.957	29,5	2,3
CCOLA	Açılış Fiyatı	49,32	51,05	47,59	138.001	6,6	2,9
ECILC	Açılış Fiyatı	38,12	39,45	36,79	26.122	11,7	0,6
FROTO	Açılış Fiyatı	967,50	1.001,36	933,64	339.505	7,5	3,9
MGROS	Açılış Fiyatı	411,50	425,90	397,10	74.504	13,8	1,6
BIST 100		8794					

* Takibimizdeki hisseler tamamen teknik analize göre belirlenmektedir. İşlem hacmi ve likiditesi yüksek 100 Endeks hisselerinden olmasına öncelik verilmektedir. Pozisyona giriş fiyatları Cuma günü kapanış seansında oluşan fiyatlardan yapılmaktadır. Hedefine ulaşmayan pozisyonlar stop loss seviyesinin altına inmediyse, bir sonraki Cuma günü kapanış fiyatından kapatılmaktadır. Belirlenen stop loss seviyeleri referans stop noktasıdır. Bu stop loss seviyesinin altında bir kapanış olması halinde referans değer gün sonu kapanış olarak alınacaktır.

ARCLK stop. BRSAN hedef. Diğer hisselerde beklentimiz devam ediyor.

Şirket Haberleri

EUREN – Şirketin 14.03.2023 tarihinde yatırım kararı alınmış olan, 4,05 MW'lık gücündeki GES santralinin yatırımı tamamlanmış ve yasal izinleri alınmış olup, 19.10.2024 tarihinde elektrik üretimine başlanmıştır. Söz konusu yatırım ile birlikte, Şirketin toplam GES santrali kurulu gücü 14,6 MW'tan 18,65 MW'a çıkmıştır. Devreye giren bu yatırımla birlikte mevcut fabrikaların yıllık elektrik tüketiminin %50'ye yakın kısmının GES santralleri ile karşılanması beklenmektedir. Toplam yatırım bedeli 2.390.916 USD olarak gerçekleşmiştir.

ETILR – 1 Temmuz 2024 - 30 Eylül 2024 tarihleri arasında 1 yeni franchise sözleşmesi (Yurtdışı) imzalanmış olup, belirtilen dönem içerisinde herhangi bir şube kapanışı gerçekleşmemiştir. 30.09.2024 tarihi itibarıyla; Şirketin, 46 adet aktif franchise şubesi, 1 adet aktif yurt dışı franchise şubesi (China), 3 adet sözleşmesi imzalanmış yeni açılacak franchise şubesi, 3 adet operasyonel şube, 1 adet İmalat Üretim (Ar-Ge Mutfağı), 1 adet Merkezi Tedarik Deposu bulunmaktadır.

GLYHO – Eylül 2024'te, Şirketin limanlarımıza gelen gemi sayısı 2023 yılı Eylül ayının %25 üzerinde gerçekleşirken, yolcu hareketleri de 2024 yılı Eylül ayında 2023 Eylül seviyesinin %32 üzerinde gerçekleşmiştir. Şirketin limanlarına gelen gemilerin doluluk oranları konsolide bazda Ağustos 2024'te %113'e ulaşmıştır.

ALFAS – Şirketin bağlı ortaklığı Alfa Solar Romania S.R.L. tarafından güneş enerjisinden elektrik üretimi ve satışı gerçekleştirmesi planlanan BST ENERGY PROD DISTRIB S.R.L, VALEA CAMPULUI GREEN ENERGY S.R.L ve ELCOMPROD GREEN ENERGY S.R.L unvanlarına sahip 3 şirketin sermayesinin %100'ü sırasıyla yaklaşık olarak 490.000, 308.000 ve 351.000 Euro devir bedeli karşılığında satın alınmıştır. BST ENERGY PROD DISTRIB S.R.L, VALEA CAMPULUI GREEN ENERGY S.R.L ve ELCOMPROD GREEN ENERGY S.R.L unvanlarına sahip 3 şirketin bünyesinde kurulması planlanan

İntegral Yatırım Menkul Değerler A.Ş.

Maslak Mahallesi Saat Sokak Spine Tower No:5 Kat:2 34398 Sarıyer / İSTANBUL

t: 444 1 858 (ULU) • f: 0212 328 30 81 • Mersis No: 0 478 051 8427 000 17

www.integralyatirim.com.tr

GÜNLÜK BIST BÜLTENİ

22.10.2024

sırasıyla 3460, 2675 ve 3103 kWp elektrik gücüne sahip santral bulunmaktadır. Bu 3 şirketin yatırım maliyetlerinin toplamının yaklaşık olarak 5.252.000 Euro olması beklenmektedir.

EGEEN – Şirketin yeni fabrika yatırımı ile ilgili olarak geline son noktada, Ege Serbest Bölge Müdürlüğü'nün 18.10.2024 tarih ve 2024/12 sayılı yazısı ile yeni fabrika binasına ilişkin geçici yapı kullanma izin belgesi onaylanmış olup geçici yapı kullanma izin belgesinin iki ay içerisinde nihai ruhsata dönüştürülmesi planlanmakta ve Kasım ayı içerisinde seri üretim öncesi gerekli yasal izin süreçlerinin tamamlanması hedeflenmektedir.

ICUGS – Şirketin iştiraki olan ISM Medikal Yatırımlar ve Sanayi Ticaret A.Ş., Samsun Havza Organize Sanayi Bölgesi'ndeki tahsisli arazisinin 20.000 m2 kapalı alanında yeni bir yatırım kararı almıştır. Söz konusu yatırım, Netsafe Teknolojik Yatırımlar A.Ş. ve Adventus Venture Capital Trust Plc platformlarının destekleriyle Uzak Doğu merkezli stratejik bir ortak ile mikro işlemciler konusunda araştırma & geliştirme, dizayn ve işlemci test merkezi kurulmasını hedeflemektedir. Başlangıç yatırımı 30 milyon USD olacak olan tesis, Türkiye'de 5.Bölge desteklerinden yararlanacaktır ve yatırım konusu olan "Yüksek Teknoloji Ürünlerin Üretilmesine Yönelik Bölgesel - Öncelikli" yatırım kapsamında sınıflandırılmaktadır.

GSDHO – Şirketin %100 oranında pay sahibi olduğu GSD Shipping B.V. yönetim kurulu tarafından Şirket'in 2024 yılı ilk 9 aylık karından 7.375.973 ABD Doları tutarında kar payı dağıtılmasına karar verilmiş olup, ödeme işlemleri bugün gerçekleşecektir.

TCELL – Şirketin 24 Haziran 2024 tarihli özel durum açıklamasına ilişkin olarak; Şirketin %100 bağlı ortaklıklarından Turkcell Ödeme ve Elektronik Para Hizmetleri A.Ş. ("TÖHAŞ") tarafından, sermayesine %66,6 iştirak ettiği Sofra Kurumsal ve Ödüllendirme Hizmetleri A.Ş.'nin ("Sofra") %33,3 oranındaki paylarının satın alınmasına ilişkin pay devir işlemi 21 Ekim 2024 tarihinde tamamlanmıştır.

KNFRT – Şirketin %100 bağlı ortaklığı Konfrut AG Tarım A.Ş.'nin %50 oranında ortağı olduğu Konfrut GAP Tarım A.Ş.'ye ait Şanlıurfa Organize Sanayi Bölgesi'nde yer alan 20.500 m2 alana kurulu Tesise ilişkin kapasite artışı sağlayan depolama ve nar suyu üretim hat yatırımı tamamlanmış olup Tesiste üretim 21.10.2024 itibarıyla başlamıştır. Yapılan yatırım ile birlikte yılda 50 bin ton nar işleme kapasitesine ulaşan Tesise 2024 yılı nar sezonu için işlenmek üzere 10 bin ton nar alımı yapılması planlanmakta olup kademeli olarak üç yıl içinde Tesisin tam kapasiteye ulaşması hedeflenmektedir.

OZATD – Şirketin 09.09.2024 tarihinde yapmış olduğu KAP açıklamasında detayları belirtilen iş ilişkisi ile ilgili olarak yapılan sözleşme kapsamında geminin tamir, bakım ve onarımı başarı ile tamamlanarak şirketin müşterisine teslim edilmiştir. Müşteriden gelen ilave talepler doğrultusunda nihai tutar 3.400.000,00 USD olarak gerçekleşmiştir. 2023 yılı hasılatına oranı yaklaşık %5,03 'dir.

GÜNLÜK BIST BÜLTENİ

22.10.2024

Pay Geri Alımı Bildirimleri

21.10.2024 tarihinde Borsa İstanbul'da yapılan pay geri alımı işlemlerine ait bildirimler aşağıdaki tabloda sunulmuştur.

HİSSE KODU	ORTALAMA FİYAT (TL)	GERİ ALINAN PAY ADEDİ
TKFEN	69,94	200.000
TUKAS	6,39	1.052.368
KRVGD	2,14	50.000
VERUS	285,00	1.000
INVES	302,25	2.100
LKMNH	14,06	189.574
TABGD	130,06	10.000
ADGYO	30,06	75.312
GEDİK	6,78	105.000

Yasal Uyarı Notu: Burada yer alan yatırım bilgi, yorum ve tavsiyeleri yatırım danışmanlığı kapsamında değildir. Yatırım danışmanlığı hizmeti, yetkili kuruluşlar tarafından kişilerin risk ve getiri tercihleri dikkate alınarak kişiye özel sunulmaktadır. Burada yer alan yorum ve tavsiyeler ise genel niteliktedir. Bu tavsiyeler mali durumunuz ile risk ve getiri tercihlerinize uygun olmayabilir. Bu nedenle, sadece burada yer alan bilgilere dayanılarak yatırım kararı verilmesi beklentilerinize uygun sonuçlar doğurmayabilir.

Bu bilgiler ve görüşler önceden haber vermeksizin değiştirilebilir. İntegral Yatırım Menkul Değerler A.Ş. bilgilerin ve ifade edilen görüşlerin doğru, eksiksiz ve güncelleştirilmiş olduğuna dair (açıkça ifade edilmiş veya ima edilmiş) hiçbir beyan ve taahhütte bulunmaz. İçerik kesinlikle mali, hukuki, vergi veya diğer konularda bir tavsiye niteliği taşımadığı gibi, tamamen içeriğe dayalı olarak yatırım yapılmamalı veya karar alınmamalıdır. Herhangi bir yatırım konulu karar almadan önce bir uzmandan görüş alınmalıdır. Sorumluluğun Sınırlandırılması: İntegral Yatırım Menkul Değerler A.Ş. herhangi bir sınırlandırma olmaksızın, dolaylı, direkt veya bir fiilin sonucu olarak ortaya çıkan zararlar da dâhil olmak üzere her türlü kayıp ve hasarla ilgili sorumluluk kabul etmez.

Çekince: Bu rapor tarafımızca doğruluğu ve güvenilirliği kabul edilmiş kaynaklar kullanılarak hazırlanmış olup yatırımcılara kendi oluşturacakları yatırım kararlarında yardımcı olmayı hedeflemekte ve herhangi bir yatırım aracını alma veya satma yönünde yatırımcıların kararlarını etkilemeyi amaçlamamaktadır. Yatırımcıların verecekleri yatırım kararları ile bu raporda bulunan görüş, bilgi ve veriler arasında bir bağlantı kurulamayacağı gibi, söz konusu kararların neticesinde oluşabilecek yanlışlık veya zararlardan kurum çalışanları ile Ulukartal Holding A.Ş. ve İntegral Yatırım Menkul Değerler A.Ş.'nin herhangi bir sorumluluğu bulunmamaktadır.

Bu rapordaki her türlü iç ve dış piyasa tablo ve grafikler, bu konularda resmi hizmet veren yetkili üçüncü kişi kurumlardan elde edilmiş olup, İntegral Yatırım Menkul Değerler A.Ş. tarafından herhangi bir maddi menfaat beklentisi olmaksızın genel anlamda bilgilendirmek amacıyla hazırlanmıştır. Bu raporda bulunan bilgiler belli bir gelirin sağlanmasına yönelik olarak verilmemektedir.