

Piyasa Beklentimiz

Borsa endeksi dün zayıf görünümünü sürdürdü. TÜSİAD Başkanı Orhan Turhan'ın göz altına alındığına dair gelen haber endekste sert düşüğe neden oldu. Yurt içinde veri yoğun bir dönemden geçmemekle birlikte son dönemde gelen bu haber akışları endeksi etkisi altında aldığını söyleyebiliriz. Diğer taraftan finansallarında beklentilere paralel zayıf gelmeye devam etmesi endeksteki negatif görünümü destekliyor. Kısa vadede borsa endeksinin 9600-10250 bandındaki hareketinin devam edeceği yönündeki düşüncemizi koruyoruz. Henüz 10250 direncini aşmasına destek sağlayabilecek güçlü bir beklenti bulunmuyor. Yurt içinde gelecek olan enflasyon rakamına kadar geçecek süre zarfında küreselde ABD-Rusya arasında yaşanacak gelişmeler endekste belirleyici rol oynayabilir. Öte yandan bankacılık endeksindeki hareketliliğin yukarı yönlü güç kazanması, BİST100 endeksinin 10250 direncini test etmesine öncülük edebilir. Ancak bankacılık endeksinin sınırlı performans sergilemeye devam etmesi, borsa endeksindeki zayıf görünümün sürmesine neden olabilir. Endekste geri çekilmenin devam etmesi halinde 9630 seviyesi güçlü destek konumunda bulunmaya devam ediyor.

Bugün hareketli olmasını beklediğimiz hisseler:

ASELS, ECILC, OTKAR: 22 günlük ortalamayı aşma potansiyeli

AGHOL, ASTOR: 50 günlük ortalamayı aşma potansiyeli

ANHYT, TKFEN: 50 günlük ortalama üzerinde güçlenme beklentisi

CVKMD, OYAKC: Teknik göstergelerde güçlenme eğilimi

AGESA: KAP haber desteği

Haftalık takibimizdeki hisselerde **TTKOM** stop oldu. Diğer hisselerde beklentimiz devam ediyor.

	SON	YÜKSEK	DÜŞÜK	GÜN FARKI(%)	HACİM mn
BIST 100	9.764	9.954	9.759	-1,55%	119.312
BIST 30	10.864	11.101	10.859	-1,66%	98.240
BANKA ENDEKSI	14.575	14.870	14.532	-0,82%	26.990
HOLDING ENDEKSI	8.466	8.648	8.464	0,99%	21.925
SANAYİ ENDEKSI	12.303	12.547	12.302	-1,49%	46.480
GRAM ALTIN	3437,558	3440,072	3421,023	0,50%	
Dolar/TL	36,31628	36,3297	36,2713	0,18%	
EUR/USD	1,0429	1,04395	1,04188	0,01%	
YABANCI TAKAS %	37,02				

Ekonomik Takvim

- 10:00 Türkiye Tüketici Güven Endeksi (Şubat)
- 16:30 ABD Devam Eden İşsizlik Başvuruları
- 16:30 ABD İlk İşsizlik Başvuruları
- 17:35 Fed Üyesi Goolsbee'nin Konuşması
- 18:00 ABD Öncü Endeks (Aylık) (Ocak)
- 18:00 Euro Bölgesi Tüketici Güveni (Şubat)
- 18:30 ABD Doğal Gaz Stokları (14 Şubat)
- 20:00 ABD DOE Ham Petrol Stokları (14 Şubat)
- 20:00 ABD DOE Cushing Petrol Stokları (14 Şubat)

VIOP STRATEJİ – XU030 SPOT ENDEKS

BİST 30 spot endeksi dün öğleden sonra hızlanan satışlarla günü %1,66 değer kaybederek 10864 puan seviyesinden kapattı. Spot endekste 11000 puan seviyesini direnç olarak takip ediyoruz. Spot endekste 11000 puan seviyesinin yeniden aşılması ve bu seviye üzerinde kalıcılık sağlanması halinde yukarı yönde 11300 puan direnci tekrar test edilebilir. Bu nedenle vadeli taraftaki uzun pozisyonların korunması kazanç yaratabilir. Aşağı yönde ise 50 haftalık hareketli ortalamanın bulunduğu 10850 puan seviyesini spot endekste yakın destek olarak takip etmeye devam ediyoruz. Spotta 50 haftalık ortalama desteğinin kırılması ve bu seviye altında gün sonu kapanışları gelmesi halinde vadeli taraftaki uzun pozisyonların sonlandırılarak kısa pozisyonların açılması faydalı olabilir.

Küresel Ekonomik Gelişmeler

Türkiye

Türk Sanayicileri ve İş İnsanları Derneği (TÜSİAD) Yönetim Kurulu Başkanı Orhan Turan ve Yüksek İstişare Konseyi (YİK) Başkanı Mehmet Ömer Arif Aras, dernek genel kurulundaki konuşmalarında kullandıkları ifadelerle ilişkin başlatılan soruşturmada adli kontrol şartıyla serbest bırakıldı.

ABD

ABD Başkanı Donald Trump, Rusya-Ukrayna savaşının sona ermesi için Moskova ile bir anlaşma yapabileceklerini kaydederek, Ukrayna'da ise artık seçimlerin yapılmasının zamanının geldiğini söyledi.

Atlanta Fed Başkanı Raphael Bostic, faiz indirimlerinin 2025'te hala mümkün olduğunu söyleyerek 'Masadan hiçbir şeyi kaldırmıyorum' dedi.

ABD Başkanı Donald Trump, Amerikan tarihinin en büyük vergi indirimlerini hayata geçirmek için Kongre'deki Cumhuriyetçilerle çalışacağını ifade etti.

Fed'in 28-29 Ocak toplantısına ait tutanaklar yayımlandı. Fed yetkilileri ekonomik politikalara dair belirsizlikler ve inatçı enflasyon nedeniyle faizleri değiştirmemeye hazır oldukları mesajı verdi.

Avrupa

Avrupa Birliği (AB) Komisyonu Ticaret ve Ekonomik Güvenlikten Sorumlu Üyesi Maros Sefcovic, ABD'nin tarifelerine ilişkin olarak "Avrupa'nın çıkarlarını korumak için kararlı ve hızlı bir şekilde yanıt vermekten başka seçeneğimiz olmayacak." dedi.

Avrupa Birliği (AB) üyesi ülkeler, Rusya'dan alüminyum ithalatını yasaklayan ve Rus gölge filosunu hedef alan yeni yaptırımlarda anlaştı.

Avrupa Merkez Bankası (AMB) Yönetim Konseyi Üyesi Fabio Panetta, bölge ekonomisindeki zayıflığın beklenenden daha kötü bir seyir izlediğini söyledi.

Asya

Çin, zayıflayan yuanın Pekin'in para politikasını gevşetme çabalarını sınırlamasıyla, beklendiği gibi, referans kredi oranlarını üst üste dördüncü ay değiştirmede.

BİST 100 Endeksi Teknik Analizi

BİST 100 endeksi günlük grafik

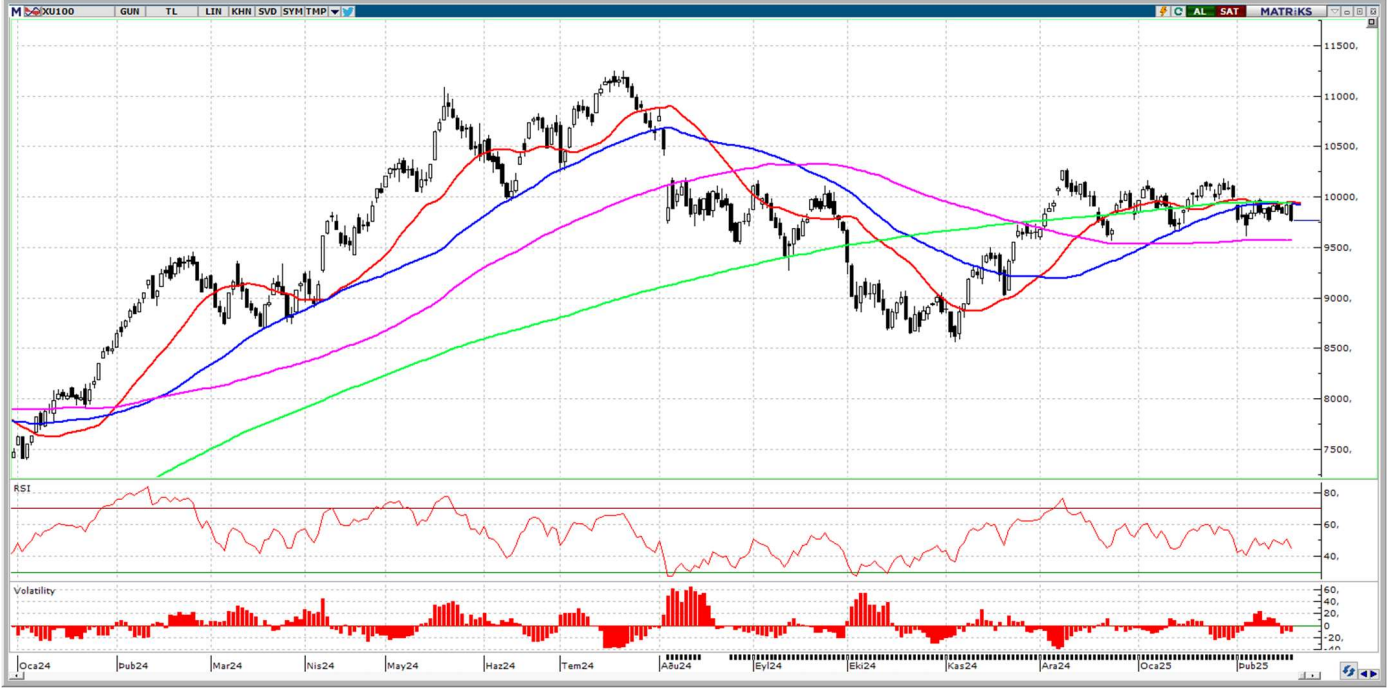

BİST100 endeksinde satış baskısı dün tekrar etkisini gösterdi. 50 haftalık ortalama olan 9890 seviyesi üzerinde kalıcı olmakta başarılı olamayan endekste geri çekilme hız kazandı. Bu hareketliliğin devam etmesi halinde 22 haftalık ortalama olan 9630 seviyesi güçlü destek olarak karşımıza çıkıyor. Buna karşın alımların tekrar güç kazanabilmesi için 9890 seviyesinin aşılması ve üzerinde günlük kapanışların gelmesine ihtiyaç var. Bu kapanışların gelmesi halinde 10000 ve 10250 seviyesi direnç bölgeleri olarak takip edilmeye devam edilebilir.

Destekler: 9660 / 9630 / 9570

Dirençler: 9890 / 9930 / 9980

GÜNLÜK BİST BÜLTENİ

20.02.2025

BİST 100 Hisseleri Teknik Destek ve Direnç Seviyeleri

BİST 100 endeksine dahil olan hisse senetlerinin Pivot Analizi kullanılarak belirlenen teknik destek ve direnç seviyeleri aşağıdaki tabloda sunulmuştur. (Pivot Analizi bir önceki işlem gününün en yüksek, en düşük ve kapanış fiyatları baz alınarak yapılan hesaplamalar ile finansal piyasalarda bir varlığın gelecekteki fiyat hareketlerinde belirli bir noktada trendin yön değiştirebileceği olası destek ve direnç seviyelerini belirlemek amacı ile kullanılan teknik analiz aracıdır.)

Hisse Kodu	Son İşlem Gününün Verileri			Pivot Seviyesi	Pivot Seviyesine Göre Durum	Direnç Seviyeleri			Destek Seviyeleri		
	Kapanış	En Yüksek	En Düşük			1. Direnç	2. Direnç	3. Direnç	1. Destek	2. Destek	3. Destek
AGROT	9,30	9,56	9,30	9,39	Kapanış < Pivot	9,47	9,65	9,73	9,21	9,13	8,95
AKBNK	64,30	65,85	64,10	64,75	Kapanış < Pivot	65,40	66,50	67,15	63,65	63,00	61,90
AKFYE	16,80	17,15	16,78	16,91	Kapanış < Pivot	17,04	17,28	17,41	16,67	16,54	16,30
AKSA	12,58	12,78	11,89	12,42	Kapanış > Pivot	12,94	13,31	13,83	12,05	11,53	11,16
AKSEN	37,20	38,34	37,04	37,53	Kapanış < Pivot	38,01	38,83	39,31	36,71	36,23	35,41
ALARK	81,00	83,65	80,40	81,68	Kapanış < Pivot	82,97	84,93	86,22	79,72	78,43	76,47
ALFAS	60,90	62,60	60,50	61,33	Kapanış < Pivot	62,17	63,43	64,27	60,07	59,23	57,97
ALTNY	69,70	71,70	69,60	70,33	Kapanış < Pivot	71,07	72,43	73,17	68,97	68,23	66,87
AEFES	169,10	175,90	168,20	171,07	Kapanış < Pivot	173,93	178,77	181,63	166,23	163,37	158,53
AGHOL	315,75	326,75	314,75	319,08	Kapanış < Pivot	323,42	331,08	335,42	311,42	307,08	299,42
ANHYT	102,20	104,50	101,80	102,83	Kapanış < Pivot	103,87	105,53	106,57	101,17	100,13	98,47
ANSGR	113,80	114,60	112,70	113,70	Kapanış > Pivot	114,70	115,60	116,60	112,80	111,80	110,90
ARCLK	125,90	129,10	125,50	126,83	Kapanış < Pivot	128,17	130,43	131,77	124,57	123,23	120,97
ARDYZ	31,70	33,22	31,56	32,16	Kapanış < Pivot	32,76	33,82	34,42	31,10	30,50	29,44
ASELS	83,80	85,05	83,30	84,05	Kapanış < Pivot	84,80	85,80	86,55	83,05	82,30	81,30
ASTOR	113,90	117,40	112,00	114,43	Kapanış < Pivot	116,87	119,83	122,27	111,47	109,03	106,07
BTCIM	4,22	4,34	4,21	4,26	Kapanış < Pivot	4,30	4,39	4,43	4,17	4,13	4,04
BSOKE	13,00	13,09	12,83	12,97	Kapanış > Pivot	13,12	13,23	13,38	12,86	12,71	12,60
BERA	17,60	18,04	16,27	17,30	Kapanış > Pivot	18,34	19,07	20,11	16,57	15,53	14,80
BIMAS	555,00	567,50	552,00	558,17	Kapanış < Pivot	564,33	573,67	579,83	548,83	542,67	533,33
BRSAN	382,00	403,00	381,75	388,92	Kapanış < Pivot	396,08	410,17	417,33	374,83	367,67	353,58
BRYAT	1.804,00	1.865,00	1.800,00	1.823,00	Kapanış < Pivot	1.846,00	1.888,00	1.911,00	1.781,00	1.758,00	1.716,00
CCOLA	53,90	57,00	53,80	54,90	Kapanış < Pivot	56,00	58,10	59,20	52,80	51,70	49,60
CVKMD	9,02	9,22	8,84	9,03	Kapanış < Pivot	9,21	9,41	9,59	8,83	8,65	8,45
CWENE	18,18	18,59	18,15	18,31	Kapanış < Pivot	18,46	18,75	18,90	18,02	17,87	17,58
CANTE	1,43	1,48	1,43	1,45	Kapanış < Pivot	1,46	1,50	1,51	1,41	1,40	1,36
CLEBI	2.240,00	2.299,00	2.207,00	2.248,67	Kapanış < Pivot	2.290,33	2.340,67	2.382,33	2.198,33	2.156,67	2.106,33
CIMSA	51,70	52,55	50,55	51,60	Kapanış > Pivot	52,65	53,60	54,65	50,65	49,60	48,65
DOHOL	13,58	14,06	13,58	13,74	Kapanış < Pivot	13,90	14,22	14,38	13,42	13,26	12,94
DOAS	185,50	191,80	184,10	187,13	Kapanış < Pivot	190,17	194,83	197,87	182,47	179,43	174,77
ECILC	43,18	44,10	42,96	43,41	Kapanış < Pivot	43,87	44,55	45,01	42,73	42,27	41,59
EGEEN	9.092,50	9.390,00	9.015,00	9.165,83	Kapanış < Pivot	9.316,67	9.540,83	9.691,67	8.941,67	8.790,83	8.566,67
EKGYO	13,90	15,18	13,89	14,32	Kapanış < Pivot	14,76	15,61	16,05	13,47	13,03	12,18
ENJSA	60,00	61,85	59,90	60,58	Kapanış < Pivot	61,27	62,53	63,22	59,32	58,63	57,37
ENERY	222,00	228,00	220,90	223,63	Kapanış < Pivot	226,37	230,73	233,47	219,27	216,53	212,17
ENKAI	51,60	54,05	51,50	52,38	Kapanış < Pivot	53,27	54,93	55,82	50,72	49,83	48,17
EREGL	22,80	23,80	22,76	23,12	Kapanış < Pivot	23,48	24,16	24,52	22,44	22,08	21,40
EUPWR	35,04	35,90	34,60	35,18	Kapanış < Pivot	35,76	36,48	37,06	34,46	33,88	33,16
FENER	49,44	49,90	48,74	49,36	Kapanış > Pivot	49,98	50,52	51,14	48,82	48,20	47,66
FROTO	935,00	955,00	934,00	941,33	Kapanış < Pivot	948,67	962,33	969,67	927,67	920,33	906,67
GARAN	128,30	131,00	128,20	129,17	Kapanış < Pivot	130,13	131,97	132,93	127,33	126,37	124,53
GESAN	52,50	54,10	50,95	52,52	Kapanış < Pivot	54,08	55,67	57,23	50,93	49,37	47,78
GOLTS	400,25	412,00	400,25	404,17	Kapanış < Pivot	408,08	415,92	419,83	396,33	392,42	384,58
GUBRF	268,50	274,75	266,75	270,00	Kapanış < Pivot	273,25	278,00	281,25	265,25	262,00	257,25
HEKTS	3,43	3,50	3,42	3,45	Kapanış < Pivot	3,48	3,53	3,56	3,40	3,37	3,32
IEYHO	9,98	10,38	9,61	9,99	Kapanış < Pivot	10,37	10,76	11,14	9,60	9,22	8,83

İntegral Yatırım Menkul Değerler A.Ş.

Maslak Mahallesi Saat Sokak Spine Tower No:5 Kat:2 34398 Sarıyer / İSTANBUL

t: 444 1 858 (ULU) • f: 0212 328 30 81 • Mersis No: 0 478 051 8427 000 17

www.integralyatirim.com.tr

GÜNLÜK BIST BÜLTENİ

20.02.2025

ISCTR	14,34	14,60	14,17	14,37	Kapanış < Pivot	14,57	14,80	15,00	14,14	13,94	13,71
ISMEN	41,74	42,44	41,44	41,87	Kapanış < Pivot	42,31	42,87	43,31	41,31	40,87	40,31
KLSEER	31,84	32,52	31,80	32,05	Kapanış < Pivot	32,31	32,77	33,03	31,59	31,33	30,87
KRDMD	28,34	28,92	28,14	28,47	Kapanış < Pivot	28,79	29,25	29,57	28,01	27,69	27,23
KARSN	10,54	10,96	10,50	10,67	Kapanış < Pivot	10,83	11,13	11,29	10,37	10,21	9,91
KCAER	10,48	10,92	10,48	10,63	Kapanış < Pivot	10,77	11,07	11,21	10,33	10,19	9,89
KCHOL	150,00	160,30	150,00	153,43	Kapanış < Pivot	156,87	163,73	167,17	146,57	143,13	136,27
KONTR	32,58	33,10	32,18	32,62	Kapanış < Pivot	33,06	33,54	33,98	32,14	31,70	31,22
KONYA	5.907,50	6.105,00	5.905,00	5.972,50	Kapanış < Pivot	6.040,00	6.172,50	6.240,00	5.840,00	5.772,50	5.640,00
KOZAL	24,90	26,06	24,70	25,22	Kapanış < Pivot	25,74	26,58	27,10	24,38	23,86	23,02
KOZAA	76,00	77,65	74,90	76,18	Kapanış < Pivot	77,47	78,93	80,22	74,72	73,43	71,97
LIDER	145,80	148,30	145,80	146,63	Kapanış < Pivot	147,47	149,13	149,97	144,97	144,13	142,47
MAGEN	26,52	27,00	26,30	26,61	Kapanış < Pivot	26,91	27,31	27,61	26,21	25,91	25,51
MAVI	68,80	70,70	68,60	69,37	Kapanış < Pivot	70,13	71,47	72,23	68,03	67,27	65,93
MIATK	35,34	36,94	34,46	35,58	Kapanış < Pivot	36,70	38,06	39,18	34,22	33,10	31,74
MGROS	564,00	573,00	562,00	566,33	Kapanış < Pivot	570,67	577,33	581,67	559,67	555,33	548,67
MPARK	376,25	388,50	376,00	380,25	Kapanış < Pivot	384,50	392,75	397,00	372,00	367,75	359,50
NTHOL	41,00	41,70	40,44	41,05	Kapanış < Pivot	41,65	42,31	42,91	40,39	39,79	39,13
ODAS	5,39	5,68	5,36	5,48	Kapanış < Pivot	5,59	5,80	5,91	5,27	5,16	4,95
OTKAR	392,00	403,75	390,50	395,42	Kapanış < Pivot	400,33	408,67	413,58	387,08	382,17	373,83
OYAKC	27,12	27,42	26,24	26,93	Kapanış > Pivot	27,61	28,11	28,79	26,43	25,75	25,25
PASEU	33,20	34,30	33,20	33,57	Kapanış < Pivot	33,93	34,67	35,03	32,83	32,47	31,73
PGSUS	242,40	248,20	242,10	244,23	Kapanış < Pivot	246,37	250,33	252,47	240,27	238,13	234,17
PETKM	16,50	16,97	16,45	16,64	Kapanış < Pivot	16,83	17,16	17,35	16,31	16,12	15,79
REEDR	12,88	13,22	12,75	12,95	Kapanış < Pivot	13,15	13,42	13,62	12,68	12,48	12,21
SAHOL	99,30	101,70	98,95	99,98	Kapanış < Pivot	101,02	102,73	103,77	98,27	97,23	95,52
SASA	3,47	3,53	3,45	3,48	Kapanış < Pivot	3,52	3,56	3,60	3,44	3,40	3,36
SDTTR	186,60	193,60	185,70	188,63	Kapanış < Pivot	191,57	196,53	199,47	183,67	180,73	175,77
SELEC	66,35	67,50	65,50	66,45	Kapanış < Pivot	67,40	68,45	69,40	65,40	64,45	63,40
SMRTG	40,08	40,60	39,94	40,21	Kapanış < Pivot	40,47	40,87	41,13	39,81	39,55	39,15
SKBNK	3,74	3,84	3,72	3,77	Kapanış < Pivot	3,81	3,89	3,93	3,69	3,65	3,57
SISE	36,42	37,52	36,36	36,77	Kapanış < Pivot	37,17	37,93	38,33	36,01	35,61	34,85
SOKM	37,78	39,38	37,66	38,27	Kapanış < Pivot	38,89	39,99	40,61	37,17	36,55	35,45
HALKB	18,90	19,45	18,83	19,06	Kapanış < Pivot	19,29	19,68	19,91	18,67	18,44	18,05
TSKB	12,09	12,32	12,08	12,16	Kapanış < Pivot	12,25	12,40	12,49	12,01	11,92	11,77
TABGD	163,40	169,70	163,40	165,50	Kapanış < Pivot	167,60	171,80	173,90	161,30	159,20	155,00
TAVHL	253,00	261,75	253,00	255,92	Kapanış < Pivot	258,83	264,67	267,58	250,08	247,17	241,33
TKFEN	68,50	70,10	67,50	68,70	Kapanış < Pivot	69,90	71,30	72,50	67,30	66,10	64,70
TOASO	202,30	209,20	200,30	203,93	Kapanış < Pivot	207,57	212,83	216,47	198,67	195,03	189,77
TSPOR	1,01	1,07	1,01	1,03	Kapanış < Pivot	1,05	1,09	1,11	0,99	0,97	0,93
TUKAS	1,95	2,00	1,94	1,96	Kapanış < Pivot	1,99	2,02	2,05	1,93	1,90	1,87
TCELL	104,90	106,50	104,30	105,23	Kapanış < Pivot	106,17	107,43	108,37	103,97	103,03	101,77
TMSN	109,70	112,90	109,50	110,70	Kapanış < Pivot	111,90	114,10	115,30	108,50	107,30	105,10
TUPRS	125,70	130,80	125,60	127,37	Kapanış < Pivot	129,13	132,57	134,33	123,93	122,17	118,73
THYAO	318,25	326,00	317,00	320,42	Kapanış < Pivot	323,83	329,42	332,83	314,83	311,42	305,83
TTKOM	49,46	50,10	49,18	49,58	Kapanış < Pivot	49,98	50,50	50,90	49,06	48,66	48,14
TTRAK	650,50	665,50	648,00	654,67	Kapanış < Pivot	661,33	672,17	678,83	643,83	637,17	626,33
TURSG	17,23	17,56	17,20	17,33	Kapanış < Pivot	17,46	17,69	17,82	17,10	16,97	16,74
ULKER	117,60	121,30	117,00	118,63	Kapanış < Pivot	120,27	122,93	124,57	115,97	114,33	111,67
VAKBN	25,10	25,78	24,94	25,27	Kapanış < Pivot	25,61	26,11	26,45	24,77	24,43	23,93
VESTL	58,30	60,65	58,05	59,00	Kapanış < Pivot	59,95	61,60	62,55	57,35	56,40	54,75
YKBNK	28,22	28,88	28,14	28,41	Kapanış < Pivot	28,69	29,15	29,43	27,95	27,67	27,21
YEOTK	51,20	52,75	51,15	51,70	Kapanış < Pivot	52,25	53,30	53,85	50,65	50,10	49,05
ZOREN	3,82	3,91	3,79	3,84	Kapanış < Pivot	3,89	3,96	4,01	3,77	3,72	3,65
XU100	9.763,67	9.953,91	9.759,01	9.825,53	Kapanış < Pivot	9.892,05	10.020,43	10.086,95	9.697,15	9.630,63	9.502,25

İntegral Yatırım Menkul Değerler A.Ş.

Maslak Mahallesi Saat Sokak Spine Tower No:5 Kat:2 34398 Sarıyer / İSTANBUL

t: 444 1 858 (ULU) • f: 0212 328 30 81 • Mersis No: 0 478 051 8427 000 17

www.integralyatirim.com.tr

GÜNLÜK BIST BÜLTENİ

20.02.2025

Bu Hafta Takibimizdeki Hisseler

	Pozisyon	Alış Seviyesi	Satış Hedefi	Stop Seviyesi	Piyasa Değeri mn	F/K x	PD/DD x
	Giriş	TL	TL	TL	TL		
AKBNK	Kapanış Fiyatı	64,85	67,12	62,58	337.220	8,0	1,4
BRYAT	Kapanış Fiyatı	1833,00	1.897,16	1.768,85	51.553	30,4	2,0
KOZAL	Kapanış Fiyatı	25,08	25,96	24,20	80.319	33,3	2,9
PGSUS	Kapanış Fiyatı	242,00	250,47	233,53	121.000	5,2	1,6
SAHOL	Kapanış Fiyatı	100,50	104,02	96,98	211.088	29,8	0,8
TTKOM	Kapanış Fiyatı	50,15	51,91	48,39	175.525	6,8	1,3
BIST 100		9.878					

* Takibimizdeki hisseler tamamen teknik analize göre belirlenmektedir. İşlem hacmi ve likiditesi yüksek 100 Endeks hisselerinden olmasına öncelik verilmektedir. Pozisyona giriş fiyatları Cuma günü kapanış seansında oluşan fiyatlardan yapılmaktadır. Hedefine ulaşmayan pozisyonlar stop loss seviyesinin altına inmediyse, bir sonraki Cuma günü kapanış fiyatından kapatılmaktadır. Belirlenen stop loss seviyeleri referans stop noktasıdır. Bu stop loss seviyesinin altında bir kapanış olması halinde referans değer gün sonu kapanış olarak alınacaktır.

****Haftalık takibimizdeki hisselerde TTKOM stop oldu. Diğer hisselerde beklentimiz devam ediyor.**

Şirket Haberleri

CWENE – Şirketin 14.02.2025 tarihli özel durum açıklamasında belirtildiği üzere, Şirketin %100 iştiraki olan Cw Kurumsal Hizmetler Ve Pazarlama Anonim Şirketi unvanlı şirketin kuruluş işlemleri tamamlanmış olup 19.02.2025 tarihinde T.C. Antalya Ticaret Sicil Müdürlüğü tarafından tescil edilerek, 19.02.2025 tarihli 11275 sayılı gazetede yayımlanmıştır.

AKFYE – Şirketin %100 oranında bağlı ortaklığı olan Akfen Elektrik Enerjisi Toptan Satış A.Ş. tarafından Van ilinde yapılması planlanan Van Güneş Enerji Santrali (66 MWm / 50 MWe) ve Elektrik Depolama Tesisi (50 MWe / 120 MWh) projesi ile ilgili olarak Çevre, Şehircilik ve İklim Değişikliği Bakanlığınca "Çevresel Etki Değerlendirmesi (ÇED) Olumlu" kararı verilmiştir. En son 14.02.2025 tarihli KAP açıklamasında belirtildiği üzere, Şirketin inşaat süreçleri devam eden birinci aşama yatırımları 2025 yılında tamamlandığında toplam kurulu gücü 887 MW'a ulaşmış olacaktır. 2027 yılı sonunda ikinci aşama yatırımları tamamlandığında ise Şirketin toplam kurulu gücünün yaklaşık 1200 MW düzeyine çıkması hedeflenmektedir.

AGESA – Şirket pay başına brüt 5,555555 TL kar payı dağıtma kararı aldı. (Hak kullanım tarihi: 26.03.2025) Ayrıca Şirket, Yönetim Kurulu'nun 10 Nisan 2023 tarihli kararıyla başlatılan Geri Alım Programı'nın, Sermaye Piyasası Kurulu'nun 01.08.2024 tarih ve 41/1198 sayılı İlke Kararı uyarınca, Genel Kurul tarihi itibarıyla sona erecek olması nedeniyle, pay geri alımı yapılabilmesi için Yönetim Kurulu'nun Genel Kurul tarafından yetkilendirilmesi amacıyla yeni "Pay Geri Alım Programı"nın 2024 yılı Olağan Genel Kurul Toplantısı'nda Genel Kurul'un onayına sunulmasına karar verilmiştir. Sona erme süresi 10 Nisan 2026 olarak belirlenen söz konusu Geri Alım Programı kapsamında, geri alıma konu olabilecek azami pay miktarı 16.300.000 TL (nominal), geri alım için ayrılan fonun toplam tutarı ise 640.000.000 TL olarak belirlenmiştir.

İntegral Yatırım Menkul Değerler A.Ş.

Maslak Mahallesi Saat Sokak Spine Tower No:5 Kat:2 34398 Sarıyer / İSTANBUL

t: 444 1 858 (ULU) • f: 0212 328 30 81 • Mersis No: 0 478 051 8427 000 17

www.integralyatirim.com.tr

GÜNLÜK BIST BÜLTENİ

20.02.2025

BIMAS – Rekabet Kurumu, 4054 sayılı Kanun'un 16. maddesinin birinci fıkrasının (d) bendi uyarınca Şirkete 1.295.902.606,94 TL idari para cezası vermiştir. Söz konusu idari para cezasının 5326 sayılı Kanununun 17. maddesinin 6. fıkrası gereğince %25 indirimli şekilde uygulanması halinde ceza tutarı 971.926.955,21 TL olacaktır.

ALARK – Şirketin bağlı ortaklığı Alarko Tarım Sanayi ve Ticaret A.Ş.'nin Yönetim Kurulu tarafından; Tarım ve seracılık sektöründe faaliyet göstermek üzere 250.000,00 TL (iki yüz elli bin Türk Lirası) sermayeli bir anonim şirket kurulmasına karar verilmiştir.

Pay Geri Alımı Bildirimleri

19.02.2025 tarihinde Borsa İstanbul'da yapılan pay geri alımı işlemlerine ait bildirimler aşağıdaki tabloda sunulmuştur.

HİSSE KODU	ORTALAMA FİYAT (TL)	GERİ ALINAN PAY ADEDİ
MERKO	13,81	130.000
GEDİK	6,85	146.499
KRVGD	2,25	50.000
AHGAZ	19,47	596.924
KAYSE	19,13	47.500
INVES	221,20	5.900

GÜNLÜK BIST BÜLTENİ

20.02.2025

Yasal Uyarı Notu: Burada yer alan yatırım bilgi, yorum ve tavsiyeleri yatırım danışmanlığı kapsamında değildir. Yatırım danışmanlığı hizmeti, yetkili kuruluşlar tarafından kişilerin risk ve getiri tercihleri dikkate alınarak kişiye özel sunulmaktadır. Burada yer alan yorum ve tavsiyeler ise genel niteliktedir. Bu tavsiyeler mali durumunuz ile risk ve getiri tercihlerinize uygun olmayabilir. Bu nedenle, sadece burada yer alan bilgilere dayanılarak yatırım kararı verilmesi beklentilerinize uygun sonuçlar doğurmayabilir.

Bu bilgiler ve görüşler önceden haber vermeksizin değiştirilebilir. İntegral Yatırım Menkul Değerler A.Ş. bilgilerin ve ifade edilen görüşlerin doğru, eksiksiz ve güncelleştirilmiş olduğuna dair (açıkça ifade edilmiş veya ima edilmiş) hiçbir beyan ve taahhütte bulunmaz. İçerik kesinlikle mali, hukuki, vergi veya diğer konularda bir tavsiye niteliği taşımadığı gibi, tamamen içeriğe dayalı olarak yatırım yapılmamalı veya karar alınmamalıdır. Herhangi bir yatırım konulu karar almadan önce bir uzmandan görüş alınmalıdır. Sorumluluğun Sınırlandırılması: İntegral Yatırım Menkul Değerler A.Ş. herhangi bir sınırlandırma olmaksızın, dolaylı, direkt veya bir fiilin sonucu olarak ortaya çıkan zararlar da dâhil olmak üzere her türlü kayıp ve hasarla ilgili sorumluluk kabul etmez.

Çekince: Bu rapor tarafımızca doğruluğu ve güvenilirliği kabul edilmiş kaynaklar kullanılarak hazırlanmış olup yatırımcılara kendi oluşturacakları yatırım kararlarında yardımcı olmayı hedeflemekte ve herhangi bir yatırım aracını alma veya satma yönünde yatırımcıların kararlarını etkilemeyi amaçlamamaktadır. Yatırımcıların verecekleri yatırım kararları ile bu raporda bulunan görüş, bilgi ve veriler arasında bir bağlantı kurulamayacağı gibi, söz konusu kararların neticesinde oluşabilecek yanlışlık veya zararlardan kurum çalışanları ile Ulukartal Holding A.Ş. ve İntegral Yatırım Menkul Değerler A.Ş.'nin herhangi bir sorumluluğu bulunmamaktadır.

Bu rapordaki her türlü iç ve dış piyasa tablo ve grafikler, bu konularda resmi hizmet veren yetkili üçüncü kişi kurumlardan elde edilmiş olup, İntegral Yatırım Menkul Değerler A.Ş. tarafından herhangi bir maddi menfaat beklentisi olmaksızın genel anlamda bilgilendirmek amacıyla hazırlanmıştır. Bu raporda bulunan bilgiler belli bir gelirin sağlanmasına yönelik olarak verilmemektedir.