

Piyasa Beklentimiz

Borsa endeksinde dün sert satış baskısı yaşandı. BİST100 endeksi 10000 desteğinin de altında 9860 seviyesinde kapanış gerçekleştirdi. Sabah İBB Başkanı Ekrem İmamoğlu ile ilgili gözaltı haberi ile başlayan negatif fiyatlama, seans içerisinde artarak devam etti. Küresel piyasalara odaklı olduğumuz ve yurt içinde olumlu veri akışları aldığımız bu süreçte yaşanan gelişmeler, endeksin uzun vadedeki seyri açısından olumsuz diyebiliriz. Özellikle bugün viop tarafında yaşanacak teminat tamamlama çağrıları nedeniyle satış baskısının devam etmesini bekleyebiliriz. Fiyatlamaları haber akışları etkilemeye devam edecektir. Gözler yurtiçinde bu gelişmelerde olacak diyebiliriz. Küreselde ise Fed faizi beklentiye paralel sabit tuttu. Projeksiyonlarda ise büyüme beklentilerinde aşağı yönlü revize gerçekleşti. Bir diğer önemli nokta ise Fed 2025 yılı için planlanan 50 baz puan faiz indiriminde değişikliğe gitmedi. Karar sonrası küresel piyasalarda ciddi bir oynaklık yaşanmadı. Yurtiçindeki yoğun gündemden kaynaklı bu faiz kararının borsa endeksine etki etmesini beklemiyoruz.

Bugün hareketli olmasını beklediğimiz hisseler:

ALGYO, KOZAL: 22 günlük ortalamayı aşma potansiyeli
CIMSA, TUPRS: 50 günlük ortalamayı aşma potansiyeli
ENKAI, OYAKC: Güçlü teknik görünüm korunuyor
PGSUS, ZRGYO: 22 günlük ortalama desteğinden gelen tepkinin devamı beklentisi
*Haftalık takibimizdeki hisselerin tamamı stop oldu.

VIOP STRATEJİ – XU030 SPOT ENDEKS

BİST 30 spot endeksi haftanın üçüncü işlem gününde yurt içindeki haber akışlarının etkisi ile %8,90 değer kaybederek günü 10940 puan seviyesinden tamamladı. Spot endekste olası tepki yükselişlerinde 50 günlük hareketli ortalamanın bulunduğu 11137 puan seviyesini direnç olarak takip ediyor olacağız. Spotta 50 günlük hareketli ortalama direncinin üzerinde saatlik kapanışlar gelmediği sürece vadeli taraftaki kısa pozisyonların

	SON	YÜKSEK	DÜŞÜK	GÜN FARKI(%)	HACİM mn
BIST 100	9.860	10.378	9.807	-8,72%	170.923
BIST 30	10.940	11.538	10.883	-8,90%	137.715
BANKA ENDEKSI	14.889	15.598	14.886	-9,88%	32.465
HOLDING ENDEKSI	8.824	9.237	8.760	0,99%	27.755
SANAYİ ENDEKSI	12.611	13.179	12.522	-7,83%	64.686
GRAM ALTIN	3720,145	3732,378	3705,836	0,50%	
Dolar/TL	37,9792	38,09621	37,8253	0,18%	
EUR/USD	1,089355	1,09185	1,08905	0,01%	

Ekonomik Takvim

***Japonya'da piyasalar ilkbahar gündönümü nedeni ile kapalı olacaktır.**

***Avrupa Birliği (AB) Liderler Zirvesi**

- 10:00 İngiltere İşsizlik Oranı (Ocak)
- 10:00 Türkiye İşsizlik Oranı (Şubat)
- 15:00 İngiltere Merkez Bankası (BoE) Faiz Oranı Kararı
- 15:30 BOE Başkanı Andrew Bailey'nin Konuşması
- 15:30 ABD Devam Eden İşsizlik Başvuruları
- 15:30 ABD İlk İşsizlik Başvuruları
- 17:00 ABD Mevcut Ev Satışları (Şubat)
- 17:00 ABD Öncü Endeks (Aylık) (Şubat)
- 17:30 ABD Doğal Gaz Stokları (14 Mart)

korunması kazanç yaratmaya devam edebilir. Spotta 50 günlük hareketli ortalama direncinin üzerinde saatlik kapanışlar gelmesi durumunda ise yukarı yönde 11650 puan seviyesine kadar tepki yükselişi yaşanabilir. Bu nedenle spot endekste 50 günlük hareketli ortalamanın bulunduğu 11137 puan seviyesinin üzerinde saatlik kapanışlar gelmesi halinde vadeli taraftaki kısa pozisyonların sonlandırılarak uzun pozisyonların açılması faydalı olabilir.

Küresel Ekonomik Gelişmeler**Türkiye**

JPMorgan TCMB'den destek beklentisiyle dolar/TL forwardlarında kısa pozisyonunu korurken, Goldman Sachs da 12 ay sonrası için kur tahminini 42'de tuttu.

Borsa İstanbul A.Ş., Kamuyu Aydınlatma Platformu'na (KAP) yaptığı açıklamada, Morgan Stanley Menkul Değerler A.Ş.'nin Borsa üyeliğinden ayrıldığını duyurdu.

JPMorgan İBB Başkanı Ekrem İmamoğlu'nun gözaltı kararı sonrası yaptığı değerlendirmede kurda görülen sıçramayla enflasyon beklentilerini yukarı yönlü revize etti. Yıl sonu enflasyon tahmini yüzde 27,2'den yüzde 29,5'e yükseltildi.

Sosyal medya hesabından açıklama yapan Bakan Şimşek şunları söyledi: Piyasaların sağlıklı işleyişi için gereken her şey yapılıyor. Uygulamakta olduğumuz ekonomi programı kararlılıkla devam ediyor.

ABD

Fed politika faizini yüzde 4,25-4,50 aralığında sabit tuttu. Başkan Jerome Powell para politikasında ayarlama için aceleci olmayacaklarını belirtti, tarifelerin enflasyondaki yükselişin bir parçası olduğunu kaydetti.

ABD Başkanı Donald Trump, Hindistan'ın 2 Nisan'da karşılıklı tarifelerden etkileneceğini belirtti.

ABD Başkanı Donald Trump, Çarşamba günü yaptığı açıklamada, ABD tarifelerinin ekonomiye yansımaya başlamasıyla birlikte Fed'in faiz oranlarını düşürmesinin daha iyi olacağını söyledi.

Beyaz Saray Sözcüsü Karoline Leavitt, ABD Başkanı Donald Trump'ın Ukrayna Devlet Başkanı Volodimir Zelenskiy ile yaptığı görüşmenin çok verimli geçtiğini belirterek, "İki lider enerji üretim alanları konusunda kısmi bir ateşkes konusunda mutabık kaldı." dedi.

Asya

Çin Merkez Bankası, 1 yıllık kredi faiz oranını yüzde 3,1'de, 5 yıllık LPR'yi ise yüzde 3,6'da sabit tuttu.

Orta Doğu

İsrail ikinci günde de Gazze'ye hava saldırılarını sürdürürken, ordu Gazze Şeridi'nin orta ve güney kesimlerinde kara harekâtına başladığını açıkladı.

BİST 100 Endeksi Teknik Analizi

BİST 100 endeksi günlük grafik

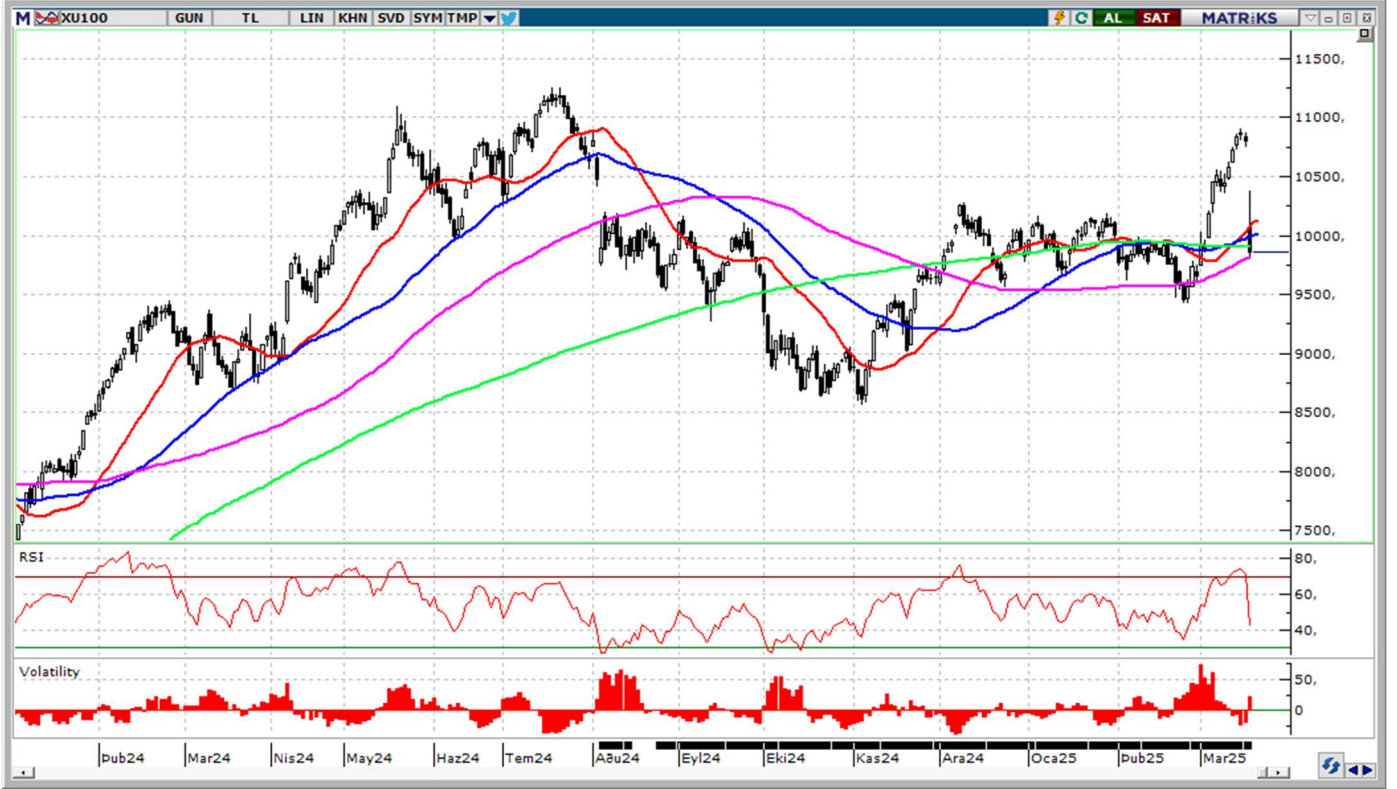

BİST100 endeksi güçlü destek bölgesi olan 10000 seviyesini de aşağı yönlü kırarak negatif görünümünü güçlendirdi. Bu hareketliliğin devam etmesi halinde 9810 seviyesini ilk destek bölgesi olarak takip ediyoruz. Bu seviyeyi de kırması halinde 9700 seviyesine doğru baskı artabilir. Öte yandan gelebilecek tepki alımlarında 10000 seviyesi kritik eşik noktası olacaktır.

Destekler: 9810 / 9700 / 9560

Dirençler: 10000 / 10170 / 10275

GÜNLÜK BİST BÜLTENİ

20.03.2025

BİST 100 Hisseleri Teknik Destek ve Direnç Seviyeleri

BİST 100 endeksine dahil olan hisse senetlerinin Pivot Analizi kullanılarak belirlenen teknik destek ve direnç seviyeleri aşağıdaki tabloda sunulmuştur. (Pivot Analizi bir önceki işlem gününün en yüksek, en düşük ve kapanış fiyatları baz alınarak yapılan hesaplamalar ile finansal piyasalarda bir varlığın gelecekteki fiyat hareketlerinde belirli bir noktada trendin yön değiştirebileceği olası destek ve direnç seviyelerini belirlemek amacı ile kullanılan teknik analiz aracıdır.)

Hisse Kodu	Son İşlem Gününün Verileri			Pivot Seviyesi	Pivot Seviyesine Göre Durum	Direnç Seviyeleri			Destek Seviyeleri		
	Kapanış	En Yüksek	En Düşük			1. Direnç	2. Direnç	3. Direnç	1. Destek	2. Destek	3. Destek
AGROT	8,37	8,99	8,37	8,58	Kapanış < Pivot	8,78	9,20	9,40	8,16	7,96	7,54
AKBNK	65,95	68,95	65,95	66,95	Kapanış < Pivot	67,95	69,95	70,95	64,95	63,95	61,95
AKFYE	16,31	17,40	16,31	16,67	Kapanış < Pivot	17,04	17,76	18,13	15,95	15,58	14,86
AKSA	11,28	12,02	11,21	11,50	Kapanış < Pivot	11,80	12,31	12,61	10,99	10,69	10,18
AKSEN	33,24	35,48	33,10	33,94	Kapanış < Pivot	34,78	36,32	37,16	32,40	31,56	30,02
ALARK	83,45	86,75	82,35	84,18	Kapanış < Pivot	86,02	88,58	90,42	81,62	79,78	77,22
ALFAS	49,56	53,60	49,56	50,91	Kapanış < Pivot	52,25	54,95	56,29	48,21	46,87	44,17
ALTNY	87,50	100,80	86,00	91,43	Kapanış < Pivot	96,87	106,23	111,67	82,07	76,63	67,27
AEFES	169,50	181,20	169,50	173,40	Kapanış < Pivot	177,30	185,10	189,00	165,60	161,70	153,90
AGHOL	307,00	325,75	305,25	312,67	Kapanış < Pivot	320,08	333,17	340,58	299,58	292,17	279,08
ANHYT	100,90	108,00	100,90	103,27	Kapanış < Pivot	105,63	110,37	112,73	98,53	96,17	91,43
ANSGR	102,30	109,50	102,30	104,70	Kapanış < Pivot	107,10	111,90	114,30	99,90	97,50	92,70
ARCLK	143,50	152,00	139,00	144,83	Kapanış < Pivot	150,67	157,83	163,67	137,67	131,83	124,67
ARDYZ	28,08	29,98	28,08	28,71	Kapanış < Pivot	29,35	30,61	31,25	27,45	26,81	25,55
ASELS	112,30	123,00	111,10	115,47	Kapanış < Pivot	119,83	127,37	131,73	107,93	103,57	96,03
ASTOR	106,20	113,00	106,20	108,47	Kapanış < Pivot	110,73	115,27	117,53	103,93	101,67	97,13
BTCIM	4,17	4,41	4,17	4,25	Kapanış < Pivot	4,33	4,49	4,57	4,09	4,01	3,85
BSOKE	12,42	13,32	12,42	12,72	Kapanış < Pivot	13,02	13,62	13,92	12,12	11,82	11,22
BERA	16,28	17,50	16,28	16,69	Kapanış < Pivot	17,09	17,91	18,31	15,87	15,47	14,65
BIMAS	455,50	488,75	455,50	466,58	Kapanış < Pivot	477,67	499,83	510,92	444,42	433,33	411,17
BRSAN	364,75	392,00	364,75	373,83	Kapanış < Pivot	382,92	401,08	410,17	355,67	346,58	328,42
BRYAT	1.869,00	1.984,00	1.855,00	1.902,67	Kapanış < Pivot	1.950,33	2.031,67	2.079,33	1.821,33	1.773,67	1.692,33
CCOLA	53,45	54,55	50,85	52,95	Kapanış > Pivot	55,05	56,65	58,75	51,35	49,25	47,65
CVKMD	9,74	10,45	9,74	9,98	Kapanış < Pivot	10,21	10,69	10,92	9,50	9,27	8,79
CWENE	16,74	17,88	16,74	17,12	Kapanış < Pivot	17,50	18,26	18,64	16,36	15,98	15,22
CANTE	1,44	1,54	1,44	1,47	Kapanış < Pivot	1,51	1,57	1,61	1,41	1,37	1,31
CLEBI	2.385,00	2.482,00	2.343,00	2.403,33	Kapanış < Pivot	2.463,67	2.542,33	2.602,67	2.324,67	2.264,33	2.185,67
CIMSA	50,40	53,90	49,70	51,33	Kapanış < Pivot	52,97	55,53	57,17	48,77	47,13	44,57
DOHOL	14,15	14,80	13,77	14,24	Kapanış < Pivot	14,71	15,27	15,74	13,68	13,21	12,65
DOAS	225,20	240,50	222,00	229,23	Kapanış < Pivot	236,47	247,73	254,97	217,97	210,73	199,47
ECILC	41,78	44,00	41,78	42,52	Kapanış < Pivot	43,26	44,74	45,48	41,04	40,30	38,82
EGEEN	9.420,00	10.100,00	9.420,00	9.646,67	Kapanış < Pivot	9.873,33	10.326,67	10.553,33	9.193,33	8.966,67	8.513,33
EKGYO	14,55	15,44	14,55	14,85	Kapanış < Pivot	15,14	15,74	16,03	14,25	13,96	13,36
ENJSA	60,30	64,25	60,30	61,62	Kapanış < Pivot	62,93	65,57	66,88	58,98	57,67	55,03
ENERY	3,28	3,46	3,28	3,34	Kapanış < Pivot	3,40	3,52	3,58	3,22	3,16	3,04
ENKAI	58,60	63,70	56,90	59,73	Kapanış < Pivot	62,57	66,53	69,37	55,77	52,93	48,97
EREGL	23,10	24,80	23,10	23,67	Kapanış < Pivot	24,23	25,37	25,93	22,53	21,97	20,83
EUPWR	34,94	37,48	34,94	35,79	Kapanış < Pivot	36,63	38,33	39,17	34,09	33,25	31,55
FENER	45,02	48,54	44,10	45,89	Kapanış < Pivot	47,67	50,33	52,11	43,23	41,45	38,79
FROTO	1.013,00	1.065,00	989,00	1.022,33	Kapanış < Pivot	1.055,67	1.098,33	1.131,67	979,67	946,33	903,67
GARAN	125,30	132,20	125,30	127,60	Kapanış < Pivot	129,90	134,50	136,80	123,00	120,70	116,10
GESAN	51,05	54,05	51,05	52,05	Kapanış < Pivot	53,05	55,05	56,05	50,05	49,05	47,05
GOLTS	417,50	443,00	411,50	424,00	Kapanış < Pivot	436,50	455,50	468,00	405,00	392,50	373,50
GUBRF	279,00	297,00	279,00	285,00	Kapanış < Pivot	291,00	303,00	309,00	273,00	267,00	255,00
HEKTS	3,36	3,54	3,36	3,42	Kapanış < Pivot	3,48	3,60	3,66	3,30	3,24	3,12
IEYHO	8,67	8,87	8,01	8,52	Kapanış > Pivot	9,02	9,38	9,88	8,16	7,66	7,30

İntegral Yatırım Menkul Değerler A.Ş.

Maslak Mahallesi Saat Sokak Spine Tower No:5 Kat:2 34398 Sarıyer / İSTANBUL

t: 444 1 858 (ULU) • f: 0212 328 30 81 • Mersis No: 0 478 051 8427 000 17

www.integralyatirim.com.tr

GÜNLÜK BIST BÜLTENİ

20.03.2025

ISCTR	14,59	15,35	14,59	14,84	Kapanış < Pivot	15,10	15,60	15,86	14,34	14,08	13,58
ISMEN	47,16	50,90	47,16	48,41	Kapanış < Pivot	49,65	52,15	53,39	45,91	44,67	42,17
KLSE	29,98	32,00	29,74	30,57	Kapanış < Pivot	31,41	32,83	33,67	29,15	28,31	26,89
KRDMD	30,48	33,08	30,48	31,35	Kapanış < Pivot	32,21	33,95	34,81	29,61	28,75	27,01
KARSN	10,91	11,58	10,91	11,13	Kapanış < Pivot	11,36	11,80	12,03	10,69	10,46	10,02
KCAER	12,06	12,98	12,06	12,37	Kapanış < Pivot	12,67	13,29	13,59	11,75	11,45	10,83
KCHOL	165,70	175,60	165,70	169,00	Kapanış < Pivot	172,30	178,90	182,20	162,40	159,10	152,50
KONTR	30,98	32,98	30,98	31,65	Kapanış < Pivot	32,31	33,65	34,31	30,31	29,65	28,31
KONYA	5.580,00	5.947,50	5.580,00	5.702,50	Kapanış < Pivot	5.825,00	6.070,00	6.192,50	5.457,50	5.335,00	5.090,00
KOZAL	24,38	27,74	23,60	25,24	Kapanış < Pivot	26,88	29,38	31,02	22,74	21,10	18,60
KOZAA	74,00	85,55	71,50	77,02	Kapanış < Pivot	82,53	91,07	96,58	68,48	62,97	54,43
LIDER	179,90	185,00	176,10	180,33	Kapanış < Pivot	184,57	189,23	193,47	175,67	171,43	166,77
MAGEN	27,78	28,66	27,00	27,81	Kapanış < Pivot	28,63	29,47	30,29	26,97	26,15	25,31
MAVI	67,50	72,00	66,60	68,70	Kapanış < Pivot	70,80	74,10	76,20	65,40	63,30	60,00
MIATK	37,96	41,00	37,88	38,95	Kapanış < Pivot	40,01	42,07	43,13	36,89	35,83	33,77
MGROS	479,00	506,00	475,50	486,83	Kapanış < Pivot	498,17	517,33	528,67	467,67	456,33	437,17
MPARK	312,25	331,50	312,25	318,67	Kapanış < Pivot	325,08	337,92	344,33	305,83	299,42	286,58
NTHOL	39,18	40,64	39,18	39,67	Kapanış < Pivot	40,15	41,13	41,61	38,69	38,21	37,23
ODAS	5,31	5,56	5,31	5,39	Kapanış < Pivot	5,48	5,64	5,73	5,23	5,14	4,98
OTKAR	461,25	491,25	461,25	471,25	Kapanış < Pivot	481,25	501,25	511,25	451,25	441,25	421,25
OYAKC	31,16	32,30	29,76	31,07	Kapanış > Pivot	32,39	33,61	34,93	29,85	28,53	27,31
PASEU	34,96	37,58	34,88	35,81	Kapanış < Pivot	36,73	38,51	39,43	34,03	33,11	31,33
PGSUS	262,75	277,00	256,75	265,50	Kapanış < Pivot	274,25	285,75	294,50	254,00	245,25	233,75
PETKM	16,40	17,13	16,27	16,60	Kapanış < Pivot	16,93	17,46	17,79	16,07	15,74	15,21
REEDR	11,97	12,84	11,97	12,26	Kapanış < Pivot	12,55	13,13	13,42	11,68	11,39	10,81
SAHOL	94,95	101,00	94,95	96,97	Kapanış < Pivot	98,98	103,02	105,03	92,93	90,92	86,88
SASA	3,58	3,79	3,58	3,65	Kapanış < Pivot	3,72	3,86	3,93	3,51	3,44	3,30
SDTTR	199,50	228,50	198,90	208,97	Kapanış < Pivot	219,03	238,57	248,63	189,43	179,37	159,83
SELEC	66,00	69,15	64,35	66,50	Kapanış < Pivot	68,65	71,30	73,45	63,85	61,70	59,05
SMRTG	33,80	36,36	33,80	34,65	Kapanış < Pivot	35,51	37,21	38,07	32,95	32,09	30,39
SKBNK	4,20	4,40	4,15	4,25	Kapanış < Pivot	4,35	4,50	4,60	4,10	4,00	3,85
SISE	37,60	40,38	37,04	38,34	Kapanış < Pivot	39,64	41,68	42,98	36,30	35,00	32,96
SOKM	38,34	40,94	38,34	39,21	Kapanış < Pivot	40,07	41,81	42,67	37,47	36,61	34,87
HALKB	20,16	21,44	20,16	20,59	Kapanış < Pivot	21,01	21,87	22,29	19,73	19,31	18,45
TSKB	12,17	12,68	12,17	12,34	Kapanış < Pivot	12,51	12,85	13,02	12,00	11,83	11,49
TABGD	161,30	176,10	161,30	166,23	Kapanış < Pivot	171,17	181,03	185,97	156,37	151,43	141,57
TAVHL	245,20	258,25	239,10	247,52	Kapanış < Pivot	255,93	266,67	275,08	236,78	228,37	217,63
TKFEN	107,20	113,30	104,10	108,20	Kapanış < Pivot	112,30	117,40	121,50	103,10	99,00	93,90
TOASO	193,60	204,40	193,60	197,20	Kapanış < Pivot	200,80	208,00	211,60	190,00	186,40	179,20
TSPOR	0,99	1,05	0,99	1,01	Kapanış < Pivot	1,03	1,07	1,09	0,97	0,95	0,91
TUKAS	2,10	2,24	2,10	2,15	Kapanış < Pivot	2,19	2,29	2,33	2,05	2,01	1,91
TCELL	98,30	104,10	98,30	100,23	Kapanış < Pivot	102,17	106,03	107,97	96,37	94,43	90,57
TMSN	97,50	104,00	97,50	99,67	Kapanış < Pivot	101,83	106,17	108,33	95,33	93,17	88,83
TUPRS	137,80	143,00	135,10	138,63	Kapanış < Pivot	142,17	146,53	150,07	134,27	130,73	126,37
THYAO	301,25	318,75	295,00	305,00	Kapanış < Pivot	315,00	328,75	338,75	291,25	281,25	267,50
TTKOM	51,85	55,85	51,85	53,18	Kapanış < Pivot	54,52	57,18	58,52	50,52	49,18	46,52
TTRAK	806,00	852,00	781,50	813,17	Kapanış < Pivot	844,83	883,67	915,33	774,33	742,67	703,83
TURSG	16,24	17,34	16,24	16,61	Kapanış < Pivot	16,97	17,71	18,07	15,87	15,51	14,77
ULKER	125,60	133,40	125,60	128,20	Kapanış < Pivot	130,80	136,00	138,60	123,00	120,40	115,20
VAKBN	25,30	26,68	25,30	25,76	Kapanış < Pivot	26,22	27,14	27,60	24,84	24,38	23,46
VESTL	53,00	56,75	53,00	54,25	Kapanış < Pivot	55,50	58,00	59,25	51,75	50,50	48,00
YKBNK	29,70	31,04	29,70	30,15	Kapanış < Pivot	30,59	31,49	31,93	29,25	28,81	27,91
YEOTK	54,15	58,30	54,00	55,48	Kapanış < Pivot	56,97	59,78	61,27	52,67	51,18	48,37
ZOREN	3,55	3,77	3,55	3,62	Kapanış < Pivot	3,70	3,84	3,92	3,48	3,40	3,26
XU100	9.860,29	10.378,14	9.806,52	10.014,98	Kapanış < Pivot	10.223,45	10.586,60	10.795,07	9.651,83	9.443,36	9.080,21

İntegral Yatırım Menkul Değerler A.Ş.

Maslak Mahallesi Saat Sokak Spine Tower No:5 Kat:2 34398 Sarıyer / İSTANBUL

t: 444 1 858 (ULU) • f: 0212 328 30 81 • Mersis No: 0 478 051 8427 000 17

www.integralyatirim.com.tr

Bu Hafta Takibimizdeki Hisseler

	Pozisyon	Alış Seviyesi	Satış Hedefi	Stop Seviyesi	Piyasa Değeri mn	F/K x	PD/DD x
	Giriş	TL	TL	TL	TL		
AGHOL	Kapanış Fiyatı	341,50	353,45	329,55	83.167	16,1	0,9
DOHOL	Kapanış Fiyatı	15,00	15,53	14,48	39.255	9,1	0,6
MGROS	Kapanış Fiyatı	544,50	563,56	525,44	98.584	15,6	1,7
PETKM	Kapanış Fiyatı	18,28	18,92	17,64	46.329	0,0	0,8
SISE	Kapanış Fiyatı	40,70	42,12	39,28	124.673	24,8	0,7
TCELL	Kapanış Fiyatı	109,40	113,23	105,57	240.680	10,2	1,3
BIST 100		10.841					

* Takibimizdeki hisseler tamamen teknik analize göre belirlenmektedir. İşlem hacmi ve likiditesi yüksek 100 Endeks hisselerinden olmasına öncelik verilmektedir. Pozisyona giriş fiyatları Cuma günü kapanış seansında oluşan fiyatlardan yapılmaktadır. Hedefine ulaşmayan pozisyonlar stop loss seviyesinin altına inmediyse, bir sonraki Cuma günü kapanış fiyatından kapatılmaktadır. Belirlenen stop loss seviyeleri referans stop noktasıdır. Bu stop loss seviyesinin altında bir kapanış olması halinde referans değer gün sonu kapanış olarak alınacaktır.

****Haftalık takibimizdeki hisselerin tamamı stop oldu.**

Şirket Haberleri

GARAN, GLCVY – Türkiye Garanti Bankası A.Ş.’nin takipteki krediler portföyünde yer alan; 5 ve 9 Şubat 2025 tarihleri itibarı ile toplam anapara ve akdi faiz bakiyesi 971.137.906,49 TL olan; kredi, kredi kartı, destek kredisi, çek hesabı, taksitli kredi, kredili mevduat hesabı alacakları ile bunlara bağlı masraf hesabı ve diğer alacak türündeki tahsili gecikmiş alacakları faizleri ile birlikte, 202.000.000,00-TL.'ye Dünya Varlık Yönetim AŞ.'ye, 06 Şubat 2025 tarihi itibarı ile toplam anapara ve akdi faiz bakiyesi 486.341.157,87-TL olan; kredi, kredi kartı, destek kredisi, çek hesabı, taksitli kredi, kredili mevduat hesabı alacakları ile bunlara bağlı masraf hesabı ve diğer alacak türündeki tahsili gecikmiş alacakları faizleri ile birlikte, 98.000.000,00-TL.'ye Ortak Varlık Yönetim AŞ.'ye, 11 ve 12 Şubat 2025 tarihleri itibarı ile toplam anapara ve akdi faiz bakiyesi 1.458.896.372,42 -TL olan; kredi, kredi kartı, destek kredisi, çek hesabı, taksitli kredi, kredili mevduat hesabı alacakları ile bunlara bağlı masraf hesabı ve diğer alacak türündeki tahsili gecikmiş alacakları faizleri ile birlikte, 303.000.000,00-TL.'ye Gelecek Varlık Yönetim AŞ.'ye, olmak üzere 5 ayrı portföy halinde, toplam 603.000.000,00 TL bedele satılmıştır.

LYDHO, GRTHO – 13.03.2025 tarihili Kamuyu Aydınlatma Platformu (KAP) açıklamasında; Yönetim Kurulunca Lydia Holding A.Ş. (Şirket) ve Özova Tarım A.Ş.'nin eşit şekilde %45 - %45 ortak olacağı, geriye kalan %5 payın Graintürk Holding A.Ş. ve %5 payın ise Şirketin büyük ortağı Sn. Enver Çevik tarafından taahhüt edilmek üzere 150.000.000 TL sermaye ile Kırıkhan / Hatay'da Pastanza Gıda Anonim Şirketi ünvanlı şirket kurulmasına, Şirketin, kurulacak şirkette taahhüt edeceği 67.500.000 TL sermaye borcunun ticaret siciline kuruluş işleminin tescilinden önce dörtte biri olan 16.875.000 TL'nin kurulmakta olan şirket adına açılacak banka hesabına ödenmesine, geriye kalanın ise ticaret siciline tescilden sonra şirketin yönetim kurulunca belirlenecek vadelere şirketin ilgili banka hesabına yatırılmasına karar verildiği belirtilmiştir. Şirketin iştiraki "Pastanza Gıda Anonim Şirketi", 19.03.2025 tarihinde Kırıkhan Ticaret Sicili Müdürlüğünde tescil edilmiş olup, 19.03.2025 tarih ve 11295 sayılı Türkiye Ticaret Sicili Gazetesinde ilan edilmiştir.

Integral Yatırım Menkul Değerler A.Ş.

Maslak Mahallesi Saat Sokak Spine Tower No:5 Kat:2 34398 Sarıyer / İSTANBUL
t: 444 1 858 (ULU) • f: 0212 328 30 81 • Mersis No: 0 478 051 8427 000 17

www.integralyatirim.com.tr

GÜNLÜK BIST BÜLTENİ

20.03.2025

İNTEK – Şirketin %51 oranında bağlı ortaklığı Probel Yazılım ve Bilişim Sistemleri A.Ş. ile Diyarbakır Dicle Üniversitesi Hastanesi arasında 24.03.2025 - 23.03.2026 dönemini kapsayan 16.306.099,23 TL + KDV bedelli "Hastane Bilgi Yönetim Sistemi (HBYS) Hizmet Alımı" sözleşmesi 19.03.2025 tarihinde imzalanmıştır.

ISGYO – Şirketin 18.03.2025 tarihli Yönetim Kurulu kararı çerçevesinde; Şirketin gelecekteki proje geliştirme potansiyeline ve kira gelirlerine katkı sağlayacak gayrimenkul portföyünün genişletilmesi amacıyla Türkiye İş Bankası A.Ş.'nin mülkiyetinde olan İzmir İli, Konak İlçesi, Akdeniz Mahallesi, 950 ada 6 Parsel numarası ile kayıtlı olan İzmir Hizmet Binası'nın KDV hariç 975.000.000 TL bedel üzerinden, İzmir İli, Konak İlçesi, Umurbey Mahallesi, 3535 ada 8 ve 9 numaralı parsellerde kayıtlı olan arsaların KDV hariç 945.000.000 TL bedel üzerinden ve İstanbul İli, Ataşehir İlçesi, İçerenköy Mahallesi, 3219 ada 165 numaralı parselde kayıtlı iki bloktan oluşan taşınmazların KDV hariç 335.000.000 TL bedel üzerinden olmak üzere KDV hariç toplam 2.255.000.000 TL bedelle satın alınmalarına karar verilmiştir. İzmir Hizmet Binası'nın yıllık ekspertiz kira değeri KDV hariç 58,8 milyon TL; İçerenköy Binalarının yıllık ekspertiz kira değeri KDV hariç 20 milyon TL'dir.

GUBRF – 04.11.2024 tarihinde yapılan duyuruda özetle; Şirketin bağlı ortaklığı Razi Petrochemical Co. (Razi) aleyhine açılmış davada, bağlı ortaklığın gayri meşru yoldan kazanç sağlama suçlamasından beraat ettiğine, bu kapsamda cezai yaptırımların ortadan kalktığına, 329.356.740 USD tutarlı dava bedelinin 59.379.352 USD olarak ödeneceğine ilişkin mahkemece karar alındığı duyurulmuştur. 24.11.2024 tarihinde yapılan duyuruda ise Razi tarafından yasal süresi içerisinde istinaf kanun yoluna başvurulduğu açıklanmıştır. Bağlı ortaklık Razi tarafından şirkete 19.03.2025 tarihi itibarıyla tebliğ edilen istinaf mahkemesi kararına göre; Razi tarafından yapılan istinaf başvurusu reddedilmiş olup, 59.379.352 USD'nin ödenmesini hükmeden yerel mahkeme kararı istinaf mahkemesi tarafından onanmıştır. Kararın sonuçlarına ilişkin süreç bağlı ortaklık Razi tarafından takip edilecek olup, konuya ilişkin gelişme olması halinde kamuoyu bilgilendirilecektir.

CCOLA – Sermaye Piyasası Kurulu'nun 05.12.2024 tarih ve 62/1860 sayılı kararıyla onaylanan Şirketin 5.000.000.000 TL borçlanma aracı ihraç limiti kapsamında, yurt içinde halka arz edilmeksizin nitelikli yatırımcılara satılmak üzere 363 gün vadeli, değişken faizli, 3 ayda bir kupon ödemeli, 18.03.2026 itfa tarihli, TRFCOLA32615 ISIN kodlu özel sektör tahvili için talep toplama işlemi gerçekleştirilmiş ve ihraç tutarı toplam nominal 1.600.000.000 TL olarak kesinleşmiştir. Satış işlemi 19.03.2025 tarihinde tamamlanmış olup, işlemin takası 20.03.2025 tarihinde olmuştur. Bu işleme İş Yatırım Menkul Değerler A.Ş. aracılık etmiştir.

AGESA – Şirket pay başına brüt 5,5556 TL kar payı dağıtma kararı aldı. (Teklif edilen hak kullanım tarihi: 26.03.2025) Ayrıca, Sermaye Piyasası Kurulu'nun 1 Ağustos 2024 tarih ve 41/1198 sayılı kararı çerçevesinde ilgili mevzuat sebebiyle 2024 yılı olağan genel kurul tarihi olan 19 Mart 2025 tarihi itibarıyla, mevcut geri alım programının sonlanacağı ve geçerliliği sona eren program sonrasında pay geri alımı yapılabilmesi için, 19 Şubat 2025'te özel durum açıklamasında ilan edilen yeni pay geri alım programının onaylanması ile bu kapsamda Yönetim Kurulu'nun yetkilendirilmesinin Genel Kurul'un onayına sunulacağı kamuoyu ile paylaşılmıştır. Bu doğrultuda, mevcut pay geri alım programı sona ermiş olup, 10 Nisan 2023 tarihinden 19 Mart 2025 tarihine kadar yürürlükte olan geri alım programı kapsamında; Geri alınan paylar için ödenen azami bedel pay başına 148,05 TL, ortalama fiyat 64,31 TL, Geri alınan payların sermayeye oranı %0,94, Geri alımların maliyeti 109.323.138 TL olarak gerçekleşmiştir, ilgili maliyet şirketin kendi kaynaklarından karşılanmıştır.

TABGD – Şirket pay başına brüt 3,50 TL kar payı dağıtma kararı aldı. (Teklif edilen hak kullanım tarihi: 25.06.2025)

ATAKP – Şirket pay başına brüt 0,55 TL kar payı dağıtma kararı aldı. (Teklif edilen hak kullanım tarihi: 25.06.2025)

LOGO – Şirket pay başına brüt 5,2632 TL kar payı dağıtma kararı aldı. (Teklif edilen hak kullanım tarihi: 30.06.2025)

Pay Geri Alımı Bildirimleri

19.03.2025 tarihinde Borsa İstanbul'da yapılan pay geri alımı işlemlerine ait bildirimler aşağıdaki tabloda sunulmuştur.

HİSSE KODU	ORTALAMA FİYAT (TL)	GERİ ALINAN PAY ADEDİ
ADGYO	27,72	190.463
NTHOL	39,18	50.000
YYLGD	9,24	344.000
FRIGO	7,90	93.640
TUKAS	2,10	2.000.000
HALKB	21,20	2.000.000
KRVGD	2,18	577.136
DMRGD	12,27	50.000
THYAO	298,91	166.000
LKMNH	17,96	75.500

Yasal Uyarı Notu: Burada yer alan yatırım bilgi, yorum ve tavsiyeleri yatırım danışmanlığı kapsamında değildir. Yatırım danışmanlığı hizmeti, yetkili kuruluşlar tarafından kişilerin risk ve getiri tercihleri dikkate alınarak kişiye özel sunulmaktadır. Burada yer alan yorum ve tavsiyeler ise genel niteliktedir. Bu tavsiyeler mali durumunuz ile risk ve getiri tercihlerinize uygun olmayabilir. Bu nedenle, sadece burada yer alan bilgilere dayanılarak yatırım kararı verilmesi beklentilerinize uygun sonuçlar doğurmayabilir.

Bu bilgiler ve görüşler önceden haber vermeksizin değiştirilebilir. İntegral Yatırım Menkul Değerler A.Ş. bilgilerin ve ifade edilen görüşlerin doğru, eksiksiz ve güncelleştirilmiş olduğuna dair (açıkça ifade edilmiş veya ima edilmiş) hiçbir beyan ve taahhütte bulunmaz. İçerik kesinlikle mali, hukuki, vergi veya diğer konularda bir tavsiye niteliği taşımadığı gibi, tamamen içeriğe dayalı olarak yatırım yapılmamalı veya karar alınmamalıdır. Herhangi bir yatırım konulu karar almadan önce bir uzmandan görüş alınmalıdır. Sorumluluğun Sınırlandırılması: İntegral Yatırım Menkul Değerler A.Ş. herhangi bir sınırlandırma olmaksızın, dolaylı, direkt veya bir fiilin sonucu olarak ortaya çıkan zararlar da dâhil olmak üzere her türlü kayıp ve hasarla ilgili sorumluluk kabul etmez.

Çekince: Bu rapor tarafımızca doğruluğu ve güvenilirliği kabul edilmiş kaynaklar kullanılarak hazırlanmış olup yatırımcılara kendi oluşturacakları yatırım kararlarında yardımcı olmayı hedeflemekte ve herhangi bir yatırım aracını alma veya satma yönünde yatırımcıların kararlarını etkilemeyi amaçlamamaktadır. Yatırımcıların verecekleri yatırım kararları ile bu raporda bulunan görüş, bilgi ve veriler arasında bir bağlantı kurulamayacağı gibi, söz konusu kararların neticesinde oluşabilecek yanlışlık veya zararlardan kurum çalışanları ile Ulukartal Holding A.Ş. ve İntegral Yatırım Menkul Değerler A.Ş.'nin herhangi bir sorumluluğu bulunmamaktadır.

Bu rapordaki her türlü iç ve dış piyasa tablo ve grafikler, bu konularda resmi hizmet veren yetkili üçüncü kişi kurumlardan elde edilmiş olup, İntegral Yatırım Menkul Değerler A.Ş. tarafından herhangi bir maddi menfaat beklentisi olmaksızın genel anlamda bilgilendirmek amacıyla hazırlanmıştır. Bu raporda bulunan bilgiler belli bir gelirin sağlanmasına yönelik olarak verilmemektedir.