

Piyasa Beklentimiz

Borsa endeksi dün sınırlı yükseliş ile 9917 seviyesinde kapanış gerçekleştirdi. Endeksin yükselişini sınırlayan en önemli etken bankacılık endeksindeki sınırlı yatay pozitif eğilim olurken, hisse bazlı oluşan olumlu ayrışmalar BİST100 endeksinin yukarı yönlü hareketliliğin ana unsuru oldu. Yurt içinde veri tarafı yoğun olmasa da Rusya-Ukrayna savaşı üzerine yapılan görüşmeler günün gündem maddesiydi. Cumhurbaşkanı Erdoğan ile Ukrayna Başkanı Zelenskiy'in görüşmesi sonrası verilen pozitif mesajlar endekste alımları hızlandırdı. Diğer taraftan Suudi Arabistan'ın başkenti Riyad'da ABD ve Rusya temsilcilerinin gerçekleştirdiği görüşme sonrası yapılan açıklamalar olumlu karşılandı. Yurt içinde ise dün KCHOL ve TAVHL bilançolarını takip ettik. Gelen finansallarda beklentilere paralel güçlü bir pozitif ayrışma olmadığını söyleyebiliriz. Endeksin kısa vadede 9600-10250 bandı arasındaki fiyatlaması devam edecek gibi duruyor. Dün gelen tepki alımlarının kalıcı olabilmesi için BİST100 endeksinin 10000 seviyesini aşması ve bu seviye üzerinde günlük kapanışlar gerçekleştirmesi gerekebilir. Bu kapanışların gelmesi durumunda 10250 direncinin test edilmesini bekleriz. Ancak bu seviyeyi aşacak güç henüz bulunmuyor. Piyasa mart ayının ilk haftası gelecek olan şubat ayı enflasyon rakamına odaklanmış durumda. Piyasadaki hikayeyi canlandırarak yeni güç enflasyon ana eğilimindeki olumlu göstergeler olabilir.

Bugün hareketli olmasını beklediğimiz hisseler:

AKBNK, TURSG: 22 günlük ortalamayı aşma potansiyeli
EREGL: 50 günlük ortalamayı aşma potansiyeli
TKFEN, TSKB: 100 günlük ortalamayı aşma potansiyeli
ENERY, MPARK: 22 günlük ortalama üzerinde güçlenme beklentisi
EFORC, ERCB, KOZAL: KAP haber desteği

Haftalık takibimizdeki hisselerde **TTKOM** stop oldu. Diğer hisselerde beklentimiz devam ediyor.

	SON	YÜKSEK	DÜŞÜK	GÜN FARKI(%)	HACİM mn
BIST 100	9.917	9.944	9.811	0,82%	108.149
BIST 30	11.048	11.097	10.916	0,97%	90.478
BANKA ENDEKSI	14.696	14.791	14.472	0,19%	22.160
HOLDING ENDEKSI	8.598	8.627	8.517	0,99%	14.891
SANAYİ ENDEKSI	12.489	12.502	12.367	0,22%	42.209
GRAM ALTIN	3422,515	3431,833	3412,752	0,50%	
Dolar/TL	36,2949	36,31171	36,2611	0,18%	
EUR/USD	1,045485	1,04565	1,04411	0,01%	
YABANCI TAKAS %	37,18				

Ekonomik Takvim

- 10:00 İngiltere TÜFE Aylık (Ocak)
- 10:00 İngiltere TÜFE Yıllık (Ocak)
- 10:00 İngiltere Çekirdek TÜFE Yıllık (Ocak)
- 10:00 İngiltere Perakende Fiyat Endeksi Aylık (Ocak)
- 10:00 İngiltere Perakende Fiyat Endeksi Yıllık (Ocak)
- 16:30 ABD İnşaat İzinleri (Ocak)
- 16:30 ABD Konut Başlangıçları (Ocak)
- 22:00 ABD FOMC Toplantı Tutanakları

VIOP STRATEJİ – XU030 SPOT ENDEKS

BİST 30 spot endeksi haftanın ikinci işlem gününde %0,97 değer kazanarak günü 11048 puan seviyesinden kapattı. Spot endekste 11000 puan seviyesinin üzerinde kalıcılık sağlanması halinde yukarı yönde 11300 puan direnci tekrar test edilebilir. Bu nedenle vadeli taraftaki uzun pozisyonların korunması kazanç yaratmaya devam edebilir. Aşağı yönde ise 50 haftalık hareketli ortalamanın bulunduğu 10855 puan seviyesini spot endekste destek olarak takip etmeye devam ediyoruz. Spotta 50 haftalık ortalama desteğinin kırılması ve bu seviye altında gün sonu kapanışları gelmesi halinde vadeli taraftaki uzun pozisyonların sonlandırılarak kısa pozisyonların açılması faydalı olabilir.

Küresel Ekonomik Gelişmeler

Türkiye

Cumhurbaşkanı Erdoğan, Ankara'da Ukrayna Devlet Başkanı Zelenskiy ile bir araya geldi. Görüşmeler kapsamında Ukrayna'daki son gelişmeler ile diğer bölgesel ve küresel meseleler ele alındı. Erdoğan, Rusya-Ukrayna Savaşı konusunda Donald Trump'ın politikalarıyla Türkiye'nin politikalarının örtüştüğünü söyledi. Zelenskiy'de, müzakere masasında Türkiye'nin de olması gerektiğini belirtti.

ABD

ABD Başkanı Donald Trump, ülkesinin otomobil, yarı iletken ve ilaç ithalatına %25 civarında gümrük vergisi uygulayacağını ve bunun 2 Nisan'da açıklanacağını söyledi.

ABD ve Rusya, son yılların en kapsamlı görüşmeleri için Suudi Arabistan'da buluştu. Ukrayna'ya ek olarak, iş ilişkileri de masadaydı. 4,5 saat süren görüşmeler sona erdi. Görüşmenin ardından ABD tarafından yapılan açıklamada, Rusya tarafıyla verimli bir görüşme gerçekleştirildiği, Rusya tarafıyla 4 madde üzerinde anlaşıldığı, Avrupa Birliği'nin de sürece bir noktada dahil olacağı belirtildi. Rusya tarafı da iki tarafın en kısa sürede elçi atama konusunda mutabık kaldığını duyurdu.

Avrupa

Avrupa Birliği (AB) Komisyonunun Ekonomiden Sorumlu Üyesi Valdis Dombrovskis, AB'nin güvenlik ve yaptırım politikasına ilişkin kararlarında ABD'yi takip etmeyeceğini ve Rusya'ya yönelik yeni kısıtlayıcı tedbirler üzerinde çalıştığını söyledi.

Asya

Japonya Merkez Bankası (BOJ) Yönetim Kurulu Üyesi Hajime Takata, daha fazla faiz artışlarının yolda olduğuna dair net bir sinyal gönderdi.

BİST 100 Endeksi Teknik Analizi

BİST 100 endeksi günlük grafik

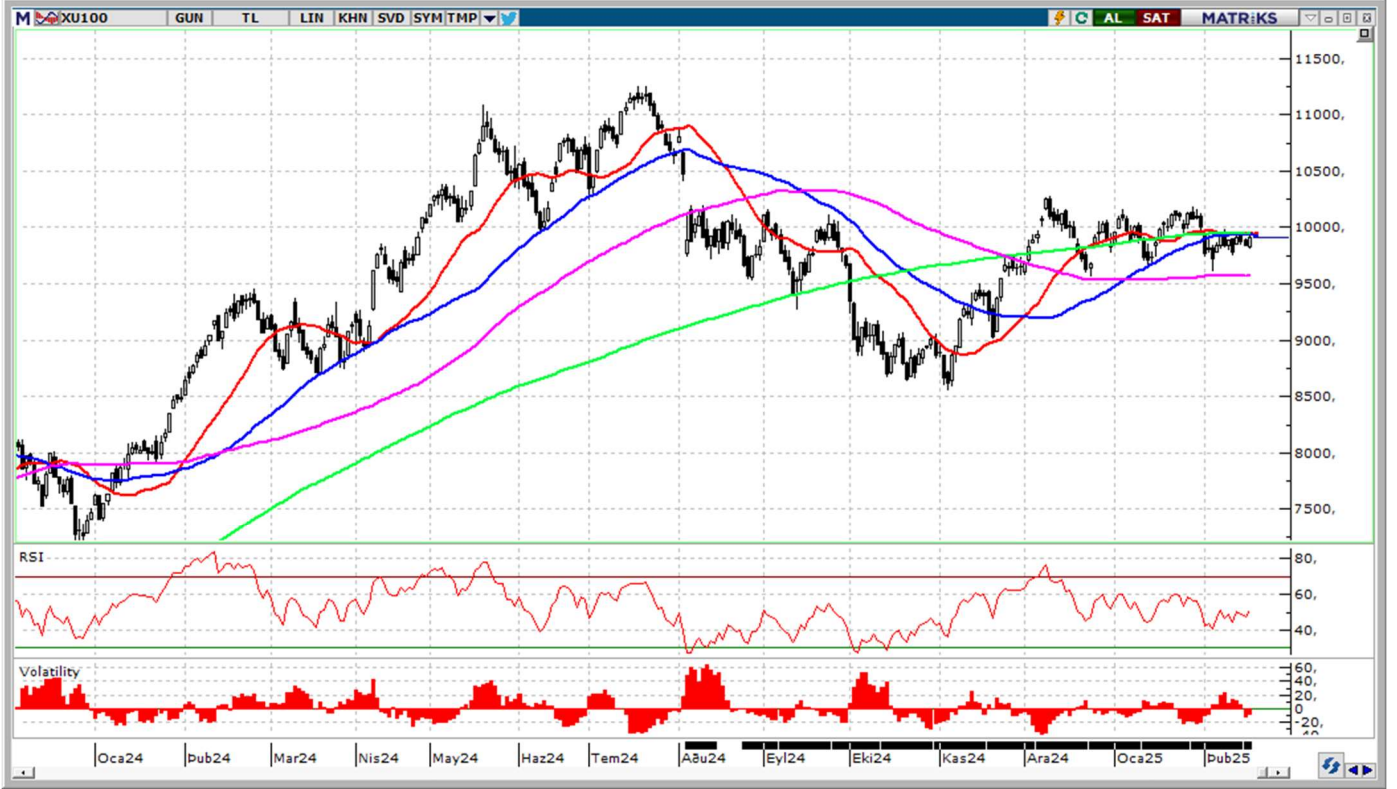

BİST100 endeksi 50 haftalık ortalaması olan 9890 seviyesini aştı. Bu seviye üzerinde kalması durumunda gelen alımların kalıcı olması bekleriz. Yukarı tarafta 9990 seviyesi ilk direnç bölgesi olarak karşımıza çıkıyor. Öte yandan olası kar realizasyonlarında 9800 seviyesi destek konumunda takip edilmeye devam edilebilir. Bu seviyenin kırılması halinde 22 haftalık ortalama olan 9640 seviyesi destek olarak karşımıza çıkmayı sürdürüyor.

Destekler: 9830 / 9780 / 9750

Dirençler: 9950 / 9990 / 10100

GÜNLÜK BİST BÜLTENİ

19.02.2025

BİST 100 Hisseleri Teknik Destek ve Direnç Seviyeleri

BİST 100 endeksine dahil olan hisse senetlerinin Pivot Analizi kullanılarak belirlenen teknik destek ve direnç seviyeleri aşağıdaki tabloda sunulmuştur. (Pivot Analizi bir önceki işlem gününün en yüksek, en düşük ve kapanış fiyatları baz alınarak yapılan hesaplamalar ile finansal piyasalarda bir varlığın gelecekteki fiyat hareketlerinde belirli bir noktada trendin yön değiştirebileceği olası destek ve direnç seviyelerini belirlemek amacı ile kullanılan teknik analiz aracıdır.)

Hisse Kodu	Son İşlem Gününün Verileri			Pivot Seviyesi	Pivot Seviyesine Göre Durum	Direnç Seviyeleri			Destek Seviyeleri		
	Kapanış	En Yüksek	En Düşük			1. Direnç	2. Direnç	3. Direnç	1. Destek	2. Destek	3. Destek
AGROT	9,47	9,85	9,45	9,59	Kapanış < Pivot	9,73	9,99	10,13	9,33	9,19	8,93
AKBNK	65,10	65,65	64,00	64,92	Kapanış > Pivot	65,83	66,57	67,48	64,18	63,27	62,53
AKFYE	16,99	17,12	16,88	17,00	Kapanış < Pivot	17,11	17,24	17,35	16,87	16,76	16,63
AKSA	11,95	12,01	11,17	11,71	Kapanış > Pivot	12,25	12,55	13,09	11,41	10,87	10,57
AKSEN	37,84	38,30	37,30	37,81	Kapanış > Pivot	38,33	38,81	39,33	37,33	36,81	36,33
ALARK	83,15	83,75	82,25	83,05	Kapanış > Pivot	83,85	84,55	85,35	82,35	81,55	80,85
ALFAS	61,95	70,45	61,95	64,78	Kapanış < Pivot	67,62	73,28	76,12	59,12	56,28	50,62
ALTNY	70,55	71,50	69,00	70,35	Kapanış > Pivot	71,70	72,85	74,20	69,20	67,85	66,70
AEFES	174,70	177,20	171,00	174,30	Kapanış > Pivot	177,60	180,50	183,80	171,40	168,10	165,20
AGHOL	319,25	322,00	312,50	317,92	Kapanış > Pivot	323,33	327,42	332,83	313,83	308,42	304,33
ANHYT	102,40	102,90	100,20	101,83	Kapanış > Pivot	103,47	104,53	106,17	100,77	99,13	98,07
ANSGR	114,00	114,10	107,80	111,97	Kapanış > Pivot	116,13	118,27	122,43	109,83	105,67	103,53
ARCLK	128,40	128,60	126,10	127,70	Kapanış > Pivot	129,30	130,20	131,80	126,80	125,20	124,30
ARDYZ	33,08	33,14	32,44	32,89	Kapanış > Pivot	33,33	33,59	34,03	32,63	32,19	31,93
ASELS	84,00	84,30	80,45	82,92	Kapanış > Pivot	85,38	86,77	89,23	81,53	79,07	77,68
ASTOR	113,50	114,70	104,00	110,73	Kapanış > Pivot	117,47	121,43	128,17	106,77	100,03	96,07
BTCIM	4,27	4,30	4,21	4,26	Kapanış > Pivot	4,31	4,35	4,40	4,22	4,17	4,13
BSOKE	13,00	13,11	12,85	12,99	Kapanış > Pivot	13,12	13,25	13,38	12,86	12,73	12,60
BERA	16,61	16,84	16,43	16,63	Kapanış < Pivot	16,82	17,04	17,23	16,41	16,22	16,00
BIMAS	564,00	568,50	550,50	561,00	Kapanış > Pivot	571,50	579,00	589,50	553,50	543,00	535,50
BRSAN	383,50	383,50	375,75	380,92	Kapanış > Pivot	386,08	388,67	393,83	378,33	373,17	370,58
BRYAT	1.808,00	1.815,00	1.765,00	1.796,00	Kapanış > Pivot	1.827,00	1.846,00	1.877,00	1.777,00	1.746,00	1.727,00
CCOLA	56,00	56,55	54,95	55,83	Kapanış > Pivot	56,72	57,43	58,32	55,12	54,23	53,52
CVKMD	8,84	9,08	8,56	8,83	Kapanış < Pivot	9,09	9,35	9,61	8,57	8,31	8,05
CWENE	18,47	18,82	18,41	18,57	Kapanış < Pivot	18,72	18,98	19,13	18,31	18,16	17,90
CANTE	1,46	1,48	1,44	1,46	Kapanış < Pivot	1,48	1,50	1,52	1,44	1,42	1,40
CLEBI	2.230,00	2.244,00	2.094,00	2.189,33	Kapanış > Pivot	2.284,67	2.339,33	2.434,67	2.134,67	2.039,33	1.984,67
CIMSA	51,60	52,20	50,80	51,53	Kapanış > Pivot	52,27	52,93	53,67	50,87	50,13	49,47
DOHOL	13,83	13,92	13,48	13,74	Kapanış > Pivot	14,01	14,18	14,45	13,57	13,30	13,13
DOAS	189,80	190,80	185,50	188,70	Kapanış > Pivot	191,90	194,00	197,20	186,60	183,40	181,30
ECILC	43,30	43,98	41,64	42,97	Kapanış > Pivot	44,31	45,31	46,65	41,97	40,63	39,63
EGEEN	9.250,00	9.332,50	9.150,00	9.244,17	Kapanış > Pivot	9.338,33	9.426,67	9.520,83	9.155,83	9.061,67	8.973,33
EKGYO	15,14	15,25	13,92	14,77	Kapanış > Pivot	15,62	16,10	16,95	14,29	13,44	12,96
ENJSA	61,25	61,35	60,20	60,93	Kapanış > Pivot	61,67	62,08	62,82	60,52	59,78	59,37
ENERY	227,00	227,00	217,80	223,93	Kapanış > Pivot	230,07	233,13	239,27	220,87	214,73	211,67
ENKAI	53,50	54,20	51,55	53,08	Kapanış > Pivot	54,62	55,73	57,27	51,97	50,43	49,32
EREGL	23,66	23,76	23,20	23,54	Kapanış > Pivot	23,88	24,10	24,44	23,32	22,98	22,76
EUPWR	35,50	35,78	34,94	35,41	Kapanış > Pivot	35,87	36,25	36,71	35,03	34,57	34,19
FENER	48,64	49,90	48,60	49,05	Kapanış < Pivot	49,49	50,35	50,79	48,19	47,75	46,89
FROTO	934,50	939,50	907,50	927,17	Kapanış > Pivot	946,83	959,17	978,83	914,83	895,17	882,83
GARAN	130,30	130,80	127,70	129,60	Kapanış > Pivot	131,50	132,70	134,60	128,40	126,50	125,30
GESAN	53,50	53,80	51,95	53,08	Kapanış > Pivot	54,22	54,93	56,07	52,37	51,23	50,52
GOLTS	410,50	413,00	406,75	410,08	Kapanış > Pivot	413,42	416,33	419,67	407,17	403,83	400,92
GUBRF	268,00	271,00	263,25	267,42	Kapanış > Pivot	271,58	275,17	279,33	263,83	259,67	256,08
HEKTS	3,49	3,51	3,42	3,47	Kapanış > Pivot	3,53	3,56	3,62	3,44	3,38	3,35
IEYHO	9,63	9,69	9,47	9,60	Kapanış > Pivot	9,72	9,82	9,94	9,50	9,38	9,28

İntegral Yatırım Menkul Değerler A.Ş.

Maslak Mahallesi Saat Sokak Spine Tower No:5 Kat:2 34398 Sarıyer / İSTANBUL

t: 444 1 858 (ULU) • f: 0212 328 30 81 • Mersis No: 0 478 051 8427 000 17

www.integralyatirim.com.tr

GÜNLÜK BIST BÜLTENİ

19.02.2025

ISCTR	14,23	14,47	14,01	14,24	Kapanış < Pivot	14,46	14,70	14,92	14,00	13,78	13,54
ISMEN	42,50	43,78	41,82	42,70	Kapanış < Pivot	43,58	44,66	45,54	41,62	40,74	39,66
KLSE	32,34	32,86	32,28	32,49	Kapanış < Pivot	32,71	33,07	33,29	32,13	31,91	31,55
KRDMD	28,48	28,72	27,82	28,34	Kapanış > Pivot	28,86	29,24	29,76	27,96	27,44	27,06
KARSN	10,82	10,91	10,78	10,84	Kapanış < Pivot	10,89	10,97	11,02	10,76	10,71	10,63
KCAER	10,87	11,02	10,82	10,90	Kapanış < Pivot	10,99	11,10	11,19	10,79	10,70	10,59
KCHOL	155,90	159,10	154,60	156,53	Kapanış < Pivot	158,47	161,03	162,97	153,97	152,03	149,47
KONTR	32,84	33,30	32,46	32,87	Kapanış < Pivot	33,27	33,71	34,11	32,43	32,03	31,59
KONYA	6.045,00	6.067,50	5.990,00	6.034,17	Kapanış > Pivot	6.078,33	6.111,67	6.155,83	6.000,83	5.956,67	5.923,33
KOZAL	25,02	25,34	24,70	25,02	Kapanış < Pivot	25,34	25,66	25,98	24,70	24,38	24,06
KOZAA	75,90	77,10	75,35	76,12	Kapanış < Pivot	76,88	77,87	78,63	75,13	74,37	73,38
LIDER	147,30	150,80	147,30	148,47	Kapanış < Pivot	149,63	151,97	153,13	146,13	144,97	142,63
MAGEN	26,44	26,98	26,20	26,54	Kapanış < Pivot	26,88	27,32	27,66	26,10	25,76	25,32
MAVI	70,45	70,55	68,95	69,98	Kapanış > Pivot	71,02	71,58	72,62	69,42	68,38	67,82
MIATK	34,78	35,48	34,36	34,87	Kapanış < Pivot	35,39	35,99	36,51	34,27	33,75	33,15
MGROS	571,00	576,50	563,00	570,17	Kapanış > Pivot	577,33	583,67	590,83	563,83	556,67	550,33
MPARK	389,00	392,00	379,25	386,75	Kapanış > Pivot	394,25	399,50	407,00	381,50	374,00	368,75
NTHOL	40,62	41,64	40,56	40,94	Kapanış < Pivot	41,32	42,02	42,40	40,24	39,86	39,16
ODAS	5,63	5,79	5,57	5,66	Kapanış < Pivot	5,76	5,88	5,98	5,54	5,44	5,32
OTKAR	389,25	393,00	386,00	389,42	Kapanış < Pivot	392,83	396,42	399,83	385,83	382,42	378,83
OYAKC	26,54	26,64	25,66	26,28	Kapanış > Pivot	26,90	27,26	27,88	25,92	25,30	24,94
PASEU	33,72	33,94	32,52	33,39	Kapanış > Pivot	34,27	34,81	35,69	32,85	31,97	31,43
PGSUS	247,10	249,10	242,70	246,30	Kapanış > Pivot	249,90	252,70	256,30	243,50	239,90	237,10
PETKM	16,79	16,90	16,66	16,78	Kapanış > Pivot	16,91	17,02	17,15	16,67	16,54	16,43
REEDR	12,94	13,34	12,39	12,89	Kapanış > Pivot	13,39	13,84	14,34	12,44	11,94	11,49
SAHOL	101,20	101,80	98,75	100,58	Kapanış > Pivot	102,42	103,63	105,47	99,37	97,53	96,32
SASA	3,52	3,54	3,42	3,49	Kapanış > Pivot	3,57	3,61	3,69	3,45	3,37	3,33
SDTTR	187,60	190,20	185,90	187,90	Kapanış < Pivot	189,90	192,20	194,20	185,60	183,60	181,30
SELEC	66,70	67,20	65,30	66,40	Kapanış > Pivot	67,50	68,30	69,40	65,60	64,50	63,70
SMRTG	40,38	42,62	40,12	41,04	Kapanış < Pivot	41,96	43,54	44,46	39,46	38,54	36,96
SKBNK	3,82	3,86	3,77	3,82	Kapanış > Pivot	3,86	3,91	3,95	3,77	3,73	3,68
SISE	37,14	37,44	36,98	37,19	Kapanış < Pivot	37,39	37,65	37,85	36,93	36,73	36,47
SOKM	39,16	39,68	38,54	39,13	Kapanış < Pivot	39,71	40,27	40,85	38,57	37,99	37,43
HALKB	19,16	19,50	18,86	19,17	Kapanış < Pivot	19,49	19,81	20,13	18,85	18,53	18,21
TSKB	12,25	12,39	12,09	12,24	Kapanış > Pivot	12,40	12,54	12,70	12,10	11,94	11,80
TABGD	169,10	169,70	165,00	167,93	Kapanış > Pivot	170,87	172,63	175,57	166,17	163,23	161,47
TAVHL	265,75	266,25	258,50	263,50	Kapanış > Pivot	268,50	271,25	276,25	260,75	255,75	253,00
TKFEN	68,00	69,20	66,90	68,03	Kapanış < Pivot	69,17	70,33	71,47	66,87	65,73	64,57
TOASO	206,50	211,10	202,00	206,53	Kapanış < Pivot	211,07	215,63	220,17	201,97	197,43	192,87
TSPOR	1,02	1,04	1,01	1,02	Kapanış < Pivot	1,04	1,05	1,07	1,01	0,99	0,98
TUKAS	1,98	2,01	1,96	1,98	Kapanış < Pivot	2,01	2,03	2,06	1,96	1,93	1,91
TCELL	105,00	106,00	103,60	104,87	Kapanış > Pivot	106,13	107,27	108,53	103,73	102,47	101,33
TMSN	111,50	112,80	110,70	111,67	Kapanış < Pivot	112,63	113,77	114,73	110,53	109,57	108,43
TUPRS	130,10	132,50	129,50	130,70	Kapanış < Pivot	131,90	133,70	134,90	128,90	127,70	125,90
THYAO	325,00	327,00	318,50	323,50	Kapanış > Pivot	328,50	332,00	337,00	320,00	315,00	311,50
TTKOM	49,36	49,56	48,14	49,02	Kapanış > Pivot	49,90	50,44	51,32	48,48	47,60	47,06
TTRAK	662,00	670,00	653,00	661,67	Kapanış > Pivot	670,33	678,67	687,33	653,33	644,67	636,33
TURSG	17,35	17,48	17,15	17,33	Kapanış > Pivot	17,50	17,66	17,83	17,17	17,00	16,84
ULKER	120,70	121,10	117,60	119,80	Kapanış > Pivot	122,00	123,30	125,50	118,50	116,30	115,00
VAKBN	25,30	25,40	24,70	25,13	Kapanış > Pivot	25,57	25,83	26,27	24,87	24,43	24,17
VESTL	60,45	60,65	59,05	60,05	Kapanış > Pivot	61,05	61,65	62,65	59,45	58,45	57,85
YKBNK	28,56	28,96	28,24	28,59	Kapanış < Pivot	28,93	29,31	29,65	28,21	27,87	27,49
YEOTK	52,35	52,80	51,60	52,25	Kapanış > Pivot	52,90	53,45	54,10	51,70	51,05	50,50
ZOREN	3,89	3,93	3,86	3,89	Kapanış < Pivot	3,93	3,96	4,00	3,86	3,82	3,79
XU100	9.916,89	9.944,21	9.811,48	9.890,86	Kapanış > Pivot	9.970,24	10.023,59	10.102,97	9.837,51	9.758,13	9.704,78

İntegral Yatırım Menkul Değerler A.Ş.

Maslak Mahallesi Saat Sokak Spine Tower No:5 Kat:2 34398 Sarıyer / İSTANBUL

t: 444 1 858 (ULU) • f: 0212 328 30 81 • Mersis No: 0 478 051 8427 000 17

www.integralyatirim.com.tr

GÜNLÜK BIST BÜLTENİ

19.02.2025

Bu Hafta Takibimizdeki Hisseler

	Pozisyon	Alış Seviyesi	Satış Hedefi	Stop Seviyesi	Piyasa Değeri mn	F/K x	PD/DD x
	Giriş	TL	TL	TL	TL		
AKBNK	Kapanış Fiyatı	64,85	67,12	62,58	337.220	8,0	1,4
BRYAT	Kapanış Fiyatı	1833,00	1.897,16	1.768,85	51.553	30,4	2,0
KOZAL	Kapanış Fiyatı	25,08	25,96	24,20	80.319	33,3	2,9
PGSUS	Kapanış Fiyatı	242,00	250,47	233,53	121.000	5,2	1,6
SAHOL	Kapanış Fiyatı	100,50	104,02	96,98	211.088	29,8	0,8
TTKOM	Kapanış Fiyatı	50,15	51,91	48,39	175.525	6,8	1,3
BIST 100		9.878					

* Takibimizdeki hisseler tamamen teknik analize göre belirlenmektedir. İşlem hacmi ve likiditesi yüksek 100 Endeks hisselerinden olmasına öncelik verilmektedir. Pozisyona giriş fiyatları Cuma günü kapanış seansında oluşan fiyatlardan yapılmaktadır. Hedefine ulaşmayan pozisyonlar stop loss seviyesinin altına inmediyse, bir sonraki Cuma günü kapanış fiyatından kapatılmaktadır. Belirlenen stop loss seviyeleri referans stop noktasıdır. Bu stop loss seviyesinin altında bir kapanış olması halinde referans değer gün sonu kapanış olarak alınacaktır.

****Haftalık takibimizdeki hisselerde TTKOM stop oldu. Diğer hisselerde beklentimiz devam ediyor.**

Şirket Haberleri

KOZAL – Şirket, Yönetim Kurulu'nun 18.02.2025 tarihli toplantısında, Şirketin 5 yıllık altın üretimine yönelik kararlar alarak, bu kararların kamuoyuyla paylaşılmasına karar vermiştir. Şirketlerin tek çatı altında birleşmesi ve yeni rezervlerin verdiği güçle beraber, önümüzdeki 5 yılda Koza Altın'ın toplam altın üretiminin 40 ton altın üzerine çıkarılması beklenmekte ve hedeflenmektedir.

AGHOL – Şirket 243.534.517,96 TL tutarındaki mevcut ödenmiş sermayesinin, şirketin iç kaynaklarında yer alan sermaye düzeltme farklarından karşılanmak sureti ile %900 oranında (bedelsiz) arttırılarak 2.435.345.179,60 TL'na çıkarılmasına karar verdi.

ERCB – Erciyas Çelik Boru San. A.Ş. ve iş ortağı, Fas Krallığı'ndan daha önce iki fazını tamamladığı içme suyu tedarikine yönelik projenin 3. fazından 76.336.943,90 USD'lık yeni boru üretim siparişi almıştır. Şirketin bu işteki payı %50'dir. Sevkiyatların 2025 yılı içerisinde gerçekleştirilmesi hedeflenmektedir.

EFORC – Şirketin 18.02.2025 tarihli Yönetim Kurulu Kararı ile; içecek sektöründeki faaliyetlerinin genişletme stratejisi doğrultusunda, Efor Çay bünyesinde kahve sektörüne yönelik yeni bir yatırım gerçekleştirilecektir. Söz konusu yatırım, kahve tüketim alışkanlıklarına yönelik artan talep ve Şirketin bu sektördeki konumunu sağlamlaştırmak adına Efor markalı kahve ve çay çeşitlerinin tüketicilerle buluşturulması amacıyla kafe zincirleri açılması planlanmaktadır. Bu kapsamda Şirketin yeni ürünleri ile yeni kahve konsepti, modern bir atmosferde, yenilikçi ve sürdürülebilir bir anlayışla ilk şubesinin Ataşehir İstanbul'da hizmet vermesi planlanmaktadır. Yatırımın ciroya, karlılığa ve marka bilinirliğine olumlu yönde katkı sağlaması beklenmektedir.

İntegral Yatırım Menkul Değerler A.Ş.

Maslak Mahallesi Saat Sokak Spine Tower No:5 Kat:2 34398 Sarıyer / İSTANBUL

t: 444 1 858 (ULU) • f: 0212 328 30 81 • Mersis No: 0 478 051 8427 000 17

www.integralyatirim.com.tr

GÜNLÜK BIST BÜLTENİ

19.02.2025

SMART – Smartiks Yazılım A.Ş. ve Ziraat Teknoloji A.Ş. arasında Yazılım Geliştirme ve Uyarlama Projeleri sözleşmesi imzalanmıştır. Projeler kapsamında analizler, uygulama geliştirme, tasarım ve uygulamaya ilişkin testlerin gerçekleştirilmesi amaçlanmaktadır. İşbu sözleşme 31.01.2026 tarihine kadar geçerli olup, tarafımıza 18.02.2025 tarihinde tebliğ edilmiştir.

BEYAZ – Şirketin almış olduğu 17.02.2025 Yönetim Kurulu kararı doğrultusunda, KAP açıklamasında detayları bulunan arsanın satın alma işlemleri tamamlanmıştır. Balıkesir İli Havran İlçesi Tekke Mahallesi Şabancıklar Mevkisinde bulunan; 70.000.000,00 TL bedelle satın alınan 334 ada 4 parsel 2.857,47 m² arsaya, bayilik ve servis faaliyetlerinde bulunması amacıyla, yeni plaza binası yapılması planlanmaktadır.

EKGYO – İstanbul Esenler Atışalanı 2. Etap Arsa Satışı Karşılığı Gelir Paylaşımı İş ihalesinin 1. oturumu 18.02.2025 tarihinde saat 11:00'da gerçekleştirilmiştir. Söz konusu ihalenin ön yeterlilik aşamasına katılan 14 istekli KAP haberindeki ekte listelenmiştir. İhale komisyonu tarafından, isteklilere ait ön yeterlilik zarfları içerisindeki belgelerin ayrıntılı değerlendirilmesinin ardından, ihalenin pazarlık, açık artırma ve kapalı zarf teklif alma aşamalarını içeren 2. Oturumun tarihi ve saati isteklilere yazılı olarak bildirilecektir.

ANHYT – Şirketin 01.01.2025-31.01.2025 dönemine ait brüt prim üretimi, hayat dalı 1.250.857.641,42.-TL, hayat dışı 242.261,82.-TL olmak üzere toplam 1.251.099.903,24.-TL olarak gerçekleşmiştir.

Pay Geri Alımı Bildirimleri

18.02.2025 tarihinde Borsa İstanbul'da yapılan pay geri alımı işlemlerine ait bildirimler aşağıdaki tabloda sunulmuştur.

HİSSE KODU	ORTALAMA FİYAT (TL)	GERİ ALINAN PAY ADEDİ
GEDIK	6,83	166.770
MERKO	13,85	100.000
LKMNH	20,01	19.000
INVES	212,77	10.500
OYLUM	7,99	11.693
GUBRF	266,41	170.000

GÜNLÜK BIST BÜLTENİ

19.02.2025

Yasal Uyarı Notu: Burada yer alan yatırım bilgi, yorum ve tavsiyeleri yatırım danışmanlığı kapsamında değildir. Yatırım danışmanlığı hizmeti, yetkili kuruluşlar tarafından kişilerin risk ve getiri tercihleri dikkate alınarak kişiye özel sunulmaktadır. Burada yer alan yorum ve tavsiyeler ise genel niteliktedir. Bu tavsiyeler mali durumunuz ile risk ve getiri tercihlerinize uygun olmayabilir. Bu nedenle, sadece burada yer alan bilgilere dayanılarak yatırım kararı verilmesi beklentilerinize uygun sonuçlar doğurmayabilir.

Bu bilgiler ve görüşler önceden haber vermeksizin değiştirilebilir. İntegral Yatırım Menkul Değerler A.Ş. bilgilerin ve ifade edilen görüşlerin doğru, eksiksiz ve güncelleştirilmiş olduğuna dair (açıkça ifade edilmiş veya ima edilmiş) hiçbir beyan ve taahhütte bulunmaz. İçerik kesinlikle mali, hukuki, vergi veya diğer konularda bir tavsiye niteliği taşımadığı gibi, tamamen içeriğe dayalı olarak yatırım yapılmamalı veya karar alınmamalıdır. Herhangi bir yatırım konulu karar almadan önce bir uzmandan görüş alınmalıdır. Sorumluluğun Sınırlandırılması: İntegral Yatırım Menkul Değerler A.Ş. herhangi bir sınırlandırma olmaksızın, dolaylı, direkt veya bir fiilin sonucu olarak ortaya çıkan zararlar da dâhil olmak üzere her türlü kayıp ve hasarla ilgili sorumluluk kabul etmez.

Çekince: Bu rapor tarafımızca doğruluğu ve güvenilirliği kabul edilmiş kaynaklar kullanılarak hazırlanmış olup yatırımcılara kendi oluşturacakları yatırım kararlarında yardımcı olmayı hedeflemekte ve herhangi bir yatırım aracını alma veya satma yönünde yatırımcıların kararlarını etkilemeyi amaçlamamaktadır. Yatırımcıların verecekleri yatırım kararları ile bu raporda bulunan görüş, bilgi ve veriler arasında bir bağlantı kurulamayacağı gibi, söz konusu kararların neticesinde oluşabilecek yanlışlık veya zararlardan kurum çalışanları ile Ulukartal Holding A.Ş. ve İntegral Yatırım Menkul Değerler A.Ş.'nin herhangi bir sorumluluğu bulunmamaktadır.

Bu rapordaki her türlü iç ve dış piyasa tablo ve grafikler, bu konularda resmi hizmet veren yetkili üçüncü kişi kurumlardan elde edilmiş olup, İntegral Yatırım Menkul Değerler A.Ş. tarafından herhangi bir maddi menfaat beklentisi olmaksızın genel anlamda bilgilendirmek amacıyla hazırlanmıştır. Bu raporda bulunan bilgiler belli bir gelirin sağlanmasına yönelik olarak verilmemektedir.