

Piyasa Beklentimiz

Borsa endeksinde güçlü görünüm korunmaya devam ediyor. Dün yatay pozitif eğilim ile 10862 seviyesinde kapanış gerçekleşti. Enflasyon rakamıyla başlayan bu yükseliş, küreselde yaşanan gelişmeler ile birlikte hareketini korudu diyebiliriz. Yurtiçinde nisan ayına kadar piyasaları etkileyebilecek önemli bir veri akışı bulunmuyor. Gözler bu süreçte küresel piyasalarda olacak. Yarın Fed'den kritik faiz kararı ve projeksiyonlar açıklanacak. Son projeksiyonlarda 2025 yılı için toplam 50 baz puan faiz indirimi öngörülmüştü. Gelen verilerin ılımlı enflasyona işaret etmesi ve tarım dışı istihdam verisinin de beklentiye paralel gelmesi, bu noktada Fed'in faiz indirim beklentilerinde bir revizeye gidecek mi konusunda soru işaretleri yarattı diyebiliriz. Bu toplantıda beklentiler faizlerin sabit bırakılmasına yönelik olsa da 2025 yılı görünümü açısından yayınlanacak projeksiyonlar büyük önem arz ediyor. Bu sabah ise İsrail'in Hamas'a tekrar saldırı başlattığı haberi ile uyandık. Orta Doğu'da gerilimin tekrar artması, piyasanın seyri açısından olumlu olmayabilir. Bu süreçte yakından takip edilmesi gerekecek. Borsa endeksinde sektörel bakıldığında son dönemde özellikle bankacılık endeksinin etkisi, piyasanın seyri açısından kritik öneme sahipti. Ancak son yükselişte alımların genele yayıldığını izledik. İlerleyen süreçte 2025 yılı ilk çeyrek finansallarında faiz indiriminin etkisini görmemiz durumunda sektörel anlamda ayrışmaların daha belirgin olması ve endekse etki etmesini bekleriz. Genel anlamda nisan ayına kadar küresele odaklı olmaya devam edeceğiz. Ancak nisan ayı itibarıyla gelecek mart ayı enflasyon rakamı, borsa endeksi açısından kritik öneme sahip olacak.

Bugün hareketli olmasını beklediğimiz hisseler:

EKGYO, ENKAI: Güçlü teknik görünüm korunuyor
BRSAN, KARSN: 100 günlük ortalamayı aşma potansiyeli
EGEEN, TUPRS: 200 günlük ortalamayı aşma potansiyeli
KCAER, KONYA: 50 günlük ortalama üzerinde güçlenme beklentisi

	SON	YÜKSEK	DÜŞÜK	GÜN FARKI(%)	HACİM mn
BİST 100	10.862	10.903	10.809	0,20%	122.205
BİST 30	12.112	12.174	12.058	0,09%	95.010
BANKA ENDEKSI	16.801	17.132	16.638	-0,16%	27.047
HOLDING ENDEKSI	9.683	9.740	9.630	0,99%	24.722
SANAYİ ENDEKSI	13.705	13.748	13.598	0,44%	50.938
GRAM ALTIN	3552,049	3555,903	3534,64	0,50%	
Dolar/TL	36,6536	36,66341	36,6249	0,18%	
EUR/USD	1,091215	1,09255	1,090655	0,01%	

Ekonomik Takvim

***Hazine, 3 yıl vadeli TÜFE'ye endekli 6 ayda bir kupon ödemeli tahvil ihracı gerçekleştirecektir.**

***Hazine, 5 yıl vadeli sabit kuponlu 6 ayda bir kupon ödemeli tahvil ihracı gerçekleştirecektir.**

- 13:00 Almanya ZEW Mevcut Durum Anketi (Mart)
- 13:00 Almanya ZEW Beklenti Anketi (Mart)
- 13:00 Euro Bölgesi ZEW Beklenti Anketi (Mart)
- 15:30 ABD İnşaat İzinleri (Şubat)
- 15:30 ABD Konut Başlangıçları (Şubat)
- 16:15 ABD Kapasite Kullanım Oranı (Şubat)
- 16:15 ABD Sanayi Üretimi (Aylık) (Şubat)

VIOP STRATEJİ – XU030 SPOT ENDEKS

BİST 30 spot endeksi haftanın ilk işlem gününde %0,09 değer kazanarak günü 12112 puan seviyesinden tamamladı. Spot endekste yukarı yönde 12250 puan seviyesi direnç olarak takip ediyoruz. Bu direncin aşılması halinde spot endekste 12450 puan seviyesi test edilebilir. Bu nedenle vadeli taraftaki uzun pozisyonların korunması kazanç yaratmaya devam edebilir. Aşağı yönde oluşabilecek hareketlerde ise 11650 puan seviyesini spot endekste destek olarak takip edeceğiz. Spot endekste 11650 puan seviyesinin altında gün sonu kapanışları gelmesi halinde ise vadeli taraftaki uzun pozisyonların sonlandırılarak kısa pozisyonların açılması faydalı olabilir.

Küresel Ekonomik Gelişmeler

Türkiye

Hazine ve Maliye Bakanı Mehmet Şimşek, ABD Hazine Bakanı Scott Bessent ile bir telefon görüşmesi gerçekleştirdi. Mehmet Şimşek, telefon görüşmesinde ABD Hazine Bakanı Scott Bessent'i yeni görevinden dolayı tebrik etti.

ABD

Trump, Fed'in denetimden sorumlu başkan yardımcılığına Michelle Bowman'ı aday gösterdi.

Avrupa

Avrupa Merkez Bankası (AMB), Euro Bölgesi emlak piyasasında son dönemde yaşanan toparlanmanın ardından konut fiyatlarının artmaya devam etmesini bekliyor.

Avrupa Birliği (AB) Komisyonu Başkanı Ursula von der Leyen, 2025 ve 2026 yılları için ülkede ve bölgedeki Suriyelilere yönelik 2,5 milyar euroluk taahhütte bulduklarını bildirdi.

Avrupa Merkez Bankası (AMB) Başkan Yardımcısı Luis de Guindos, ABD Başkanı Donald Trump'ın agresif gümrük vergisi politikasının AMB'nin faiz kararlarını zorlaştırdığını açıkladı.

Asya

Çin yönetiminin tüketimi, finansal piyasaları ve doğum oranını desteklemeyi hedefleyen yeni teşvikleri açıklaması bekleniyor.

Orta Doğu

İsrail ordusu, Gazze Şeridi'ne geniş çaplı saldırılar başlattığını açıkladı. İsrail, ateşkesi bozarak Gazze Şeridi'ne yeniden başlattığı geniş çaplı saldırıları artırarak sürdüreceğini duyurdu.

BİST 100 Endeksi Teknik Analizi

BİST 100 endeksi günlük grafik

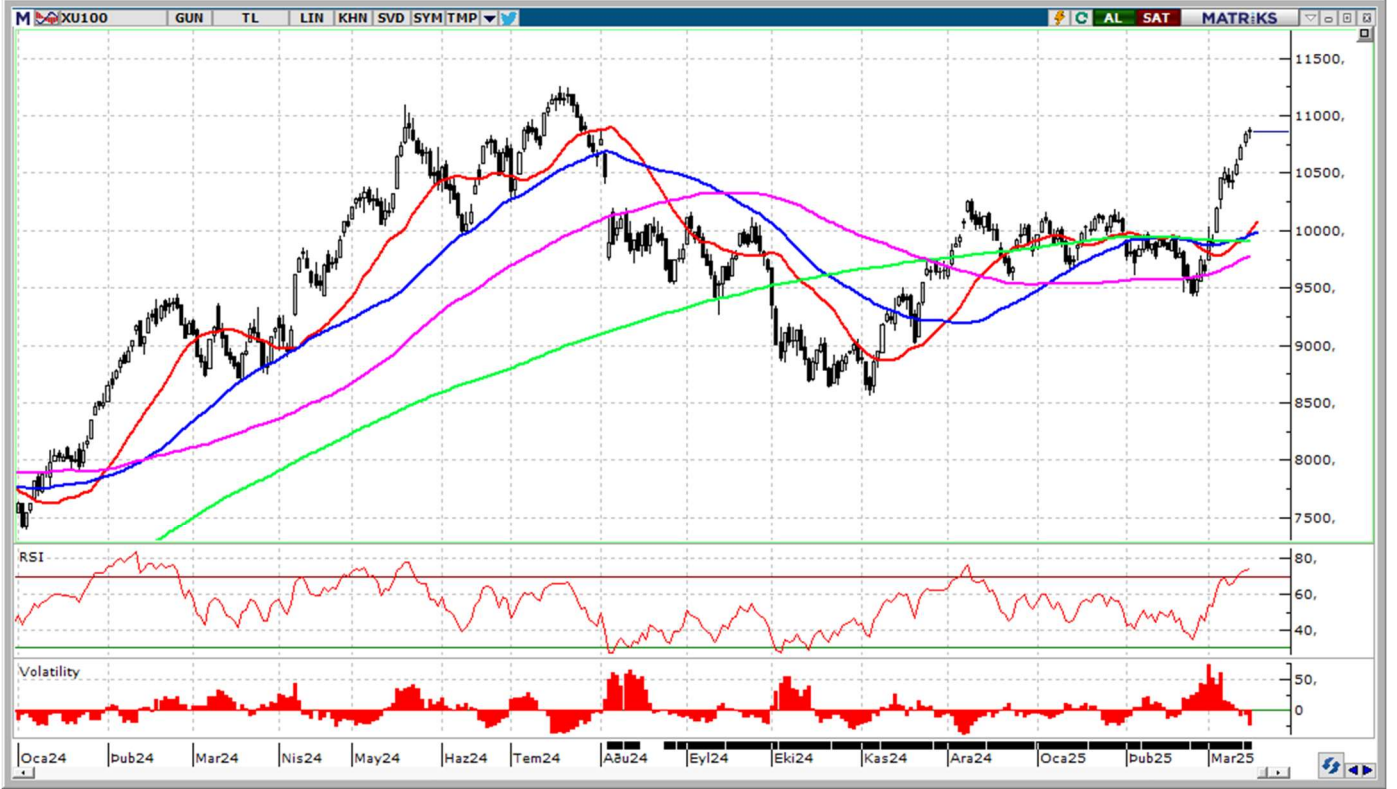

BİST100 endeksi güçlü görünümü korumaya ve yükselişini sürdürmeye devam ediyor. 10800 seviyesi üzerinde fiyatlamalarda bu görünümün korunmasını bekleriz. Yukarı yönlü hareketliliğin devam etmesi halinde ise 10900 ve 11000 seviyeleri kademeli olarak izlenebilir. Öte yandan olası kar realizasyonlarında 10800 seviyesinin kırılması, 10620 seviyesine doğru satış baskısının artmasına neden olabilir. Bu seviyenin de kırılması durumunda 10490 seviyesi ana destek noktası olarak takip edilebilir.

Destekler: 10800 / 10620 / 10490

Dirençler: 10900 / 11000 / 11090

GÜNLÜK BİST BÜLTENİ

18.03.2025

BİST 100 Hisseleri Teknik Destek ve Direnç Seviyeleri

BİST 100 endeksine dahil olan hisse senetlerinin Pivot Analizi kullanılarak belirlenen teknik destek ve direnç seviyeleri aşağıdaki tabloda sunulmuştur. (Pivot Analizi bir önceki işlem gününün en yüksek, en düşük ve kapanış fiyatları baz alınarak yapılan hesaplamalar ile finansal piyasalarda bir varlığın gelecekteki fiyat hareketlerinde belirli bir noktada trendin yön değiştirebileceği olası destek ve direnç seviyelerini belirlemek amacı ile kullanılan teknik analiz aracıdır.)

Hisse Kodu	Son İşlem Gününün Verileri			Pivot Seviyesi	Pivot Seviyesine Göre Durum	Direnç Seviyeleri			Destek Seviyeleri		
	Kapanış	En Yüksek	En Düşük			1. Direnç	2. Direnç	3. Direnç	1. Destek	2. Destek	3. Destek
AGROT	9,45	9,57	9,40	9,47	Kapanış < Pivot	9,55	9,64	9,72	9,38	9,30	9,21
AKBNK	75,10	76,20	73,95	75,08	Kapanış > Pivot	76,22	77,33	78,47	73,97	72,83	71,72
AKFYE	18,13	18,35	17,89	18,12	Kapanış > Pivot	18,36	18,58	18,82	17,90	17,66	17,44
AKSA	12,71	13,05	12,70	12,82	Kapanış < Pivot	12,94	13,17	13,29	12,59	12,47	12,24
AKSEN	37,44	37,82	37,18	37,48	Kapanış < Pivot	37,78	38,12	38,42	37,14	36,84	36,50
ALARK	91,00	92,45	88,00	90,48	Kapanış > Pivot	92,97	94,93	97,42	88,52	86,03	84,07
ALFAS	55,00	55,55	54,05	54,87	Kapanış > Pivot	55,68	56,37	57,18	54,18	53,37	52,68
ALTNY	86,90	87,55	85,65	86,70	Kapanış > Pivot	87,75	88,60	89,65	85,85	84,80	83,95
AEFES	189,40	192,30	188,50	190,07	Kapanış < Pivot	191,63	193,87	195,43	187,83	186,27	184,03
AGHOL	339,25	344,50	335,00	339,58	Kapanış < Pivot	344,17	349,08	353,67	334,67	330,08	325,17
ANHYT	111,70	113,80	110,10	111,87	Kapanış < Pivot	113,63	115,57	117,33	109,93	108,17	106,23
ANSGR	112,50	113,40	111,50	112,47	Kapanış > Pivot	113,43	114,37	115,33	111,53	110,57	109,63
ARCLK	147,00	150,60	146,90	148,17	Kapanış < Pivot	149,43	151,87	153,13	145,73	144,47	142,03
ARDYZ	31,20	32,14	30,78	31,37	Kapanış < Pivot	31,97	32,73	33,33	30,61	30,01	29,25
ASELS	121,70	121,90	117,00	120,20	Kapanış > Pivot	123,40	125,10	128,30	118,50	115,30	113,60
ASTOR	121,90	123,70	115,30	120,30	Kapanış > Pivot	125,30	128,70	133,70	116,90	111,90	108,50
BTCIM	4,52	4,56	4,44	4,51	Kapanış > Pivot	4,57	4,63	4,69	4,45	4,39	4,33
BSOKE	13,68	13,99	13,45	13,71	Kapanış < Pivot	13,96	14,25	14,50	13,42	13,17	12,88
BERA	18,07	18,24	17,24	17,85	Kapanış > Pivot	18,46	18,85	19,46	17,46	16,85	16,46
BIMAS	515,50	527,50	515,50	519,50	Kapanış < Pivot	523,50	531,50	535,50	511,50	507,50	499,50
BRSAN	416,00	429,75	407,25	417,67	Kapanış < Pivot	428,08	440,17	450,58	405,58	395,17	383,08
BRYAT	2.072,00	2.175,00	2.022,00	2.089,67	Kapanış < Pivot	2.157,33	2.242,67	2.310,33	2.004,33	1.936,67	1.851,33
CCOLA	57,60	58,45	57,40	57,82	Kapanış < Pivot	58,23	58,87	59,28	57,18	56,77	56,13
CVKMD	10,78	11,01	10,76	10,85	Kapanış < Pivot	10,94	11,10	11,19	10,69	10,60	10,44
CWENE	18,81	18,95	18,63	18,80	Kapanış > Pivot	18,96	19,12	19,28	18,64	18,48	18,32
CANTE	1,63	1,67	1,51	1,60	Kapanış > Pivot	1,70	1,76	1,86	1,54	1,44	1,38
CLEBI	2.471,00	2.500,00	2.434,00	2.468,33	Kapanış > Pivot	2.502,67	2.534,33	2.568,67	2.436,67	2.402,33	2.370,67
CIMSA	53,25	54,35	52,80	53,47	Kapanış < Pivot	54,13	55,02	55,68	52,58	51,92	51,03
DOHOL	15,00	15,30	14,93	15,08	Kapanış < Pivot	15,22	15,45	15,59	14,85	14,71	14,48
DOAS	238,00	240,50	231,10	236,53	Kapanış > Pivot	241,97	245,93	251,37	232,57	227,13	223,17
ECILC	46,26	46,54	45,88	46,23	Kapanış > Pivot	46,57	46,89	47,23	45,91	45,57	45,25
EGEEN	10.350,00	10.485,00	10.192,50	10.342,50	Kapanış > Pivot	10.492,50	10.635,00	10.785,00	10.200,00	10.050,00	9.907,50
EKGYO	16,24	16,41	15,62	16,09	Kapanış > Pivot	16,56	16,88	17,35	15,77	15,30	14,98
ENJSA	66,80	68,30	66,55	67,22	Kapanış < Pivot	67,88	68,97	69,63	66,13	65,47	64,38
ENERY	3,68	3,78	3,66	3,71	Kapanış < Pivot	3,75	3,83	3,87	3,63	3,59	3,51
ENKAI	58,45	58,80	57,35	58,20	Kapanış > Pivot	59,05	59,65	60,50	57,60	56,75	56,15
EREGL	25,58	25,74	25,38	25,57	Kapanış > Pivot	25,75	25,93	26,11	25,39	25,21	25,03
EUPWR	38,04	38,64	37,76	38,15	Kapanış < Pivot	38,53	39,03	39,41	37,65	37,27	36,77
FENER	47,90	48,48	46,50	47,63	Kapanış > Pivot	48,75	49,61	50,73	46,77	45,65	44,79
FROTO	1.065,00	1.069,00	1.050,00	1.061,33	Kapanış > Pivot	1.072,67	1.080,33	1.091,67	1.053,67	1.042,33	1.034,67
GARAN	142,60	145,60	142,00	143,40	Kapanış < Pivot	144,80	147,00	148,40	141,20	139,80	137,60
GESAN	54,70	55,45	53,00	54,38	Kapanış > Pivot	55,77	56,83	58,22	53,32	51,93	50,87
GOLTS	463,50	468,25	452,25	461,33	Kapanış > Pivot	470,42	477,33	486,42	454,42	445,33	438,42
GUBRF	313,00	318,25	312,25	314,50	Kapanış < Pivot	316,75	320,50	322,75	310,75	308,50	304,75
HEKTS	3,75	3,80	3,70	3,75	Kapanış < Pivot	3,80	3,85	3,90	3,70	3,65	3,60
IEYHO	8,65	8,96	8,65	8,75	Kapanış < Pivot	8,86	9,06	9,17	8,55	8,44	8,24

İntegral Yatırım Menkul Değerler A.Ş.

Maslak Mahallesi Saat Sokak Spine Tower No:5 Kat:2 34398 Sarıyer / İSTANBUL

t: 444 1 858 (ULU) • f: 0212 328 30 81 • Mersis No: 0 478 051 8427 000 17

www.integralyatirim.com.tr

GÜNLÜK BIST BÜLTENİ

18.03.2025

ISCTR	16,31	16,60	16,19	16,37	Kapanış < Pivot	16,54	16,78	16,95	16,13	15,96	15,72
ISMEN	53,15	53,60	51,30	52,68	Kapanış > Pivot	54,07	54,98	56,37	51,77	50,38	49,47
KLSE	33,24	33,34	32,98	33,19	Kapanış > Pivot	33,39	33,55	33,75	33,03	32,83	32,67
KRDMD	33,60	33,78	33,24	33,54	Kapanış > Pivot	33,84	34,08	34,38	33,30	33,00	32,76
KARSN	12,29	12,40	12,15	12,28	Kapanış > Pivot	12,41	12,53	12,66	12,16	12,03	11,91
KCAER	12,22	12,27	11,80	12,10	Kapanış > Pivot	12,39	12,57	12,86	11,92	11,63	11,45
KCHOL	182,50	185,00	182,10	183,20	Kapanış < Pivot	184,30	186,10	187,20	181,40	180,30	178,50
KONTR	35,22	35,88	34,84	35,31	Kapanış < Pivot	35,79	36,35	36,83	34,75	34,27	33,71
KONYA	6.222,50	6.310,00	6.125,00	6.219,17	Kapanış > Pivot	6.313,33	6.404,17	6.498,33	6.128,33	6.034,17	5.943,33
KOZAL	25,84	27,00	25,82	26,22	Kapanış < Pivot	26,62	27,40	27,80	25,44	25,04	24,26
KOZAA	75,80	78,85	74,90	76,52	Kapanış < Pivot	78,13	80,47	82,08	74,18	72,57	70,23
LIDER	185,00	189,10	173,70	182,60	Kapanış > Pivot	191,50	198,00	206,90	176,10	167,20	160,70
MAGEN	28,60	29,18	28,08	28,62	Kapanış < Pivot	29,16	29,72	30,26	28,06	27,52	26,96
MAVI	75,00	77,70	74,75	75,82	Kapanış < Pivot	76,88	78,77	79,83	73,93	72,87	70,98
MIATK	43,14	44,60	42,74	43,49	Kapanış < Pivot	44,25	45,35	46,11	42,39	41,63	40,53
MGROS	535,50	548,00	535,50	539,67	Kapanış < Pivot	543,83	552,17	556,33	531,33	527,17	518,83
MPARK	347,50	353,75	339,50	346,92	Kapanış > Pivot	354,33	361,17	368,58	340,08	332,67	325,83
NTHOL	44,84	45,48	44,62	44,98	Kapanış < Pivot	45,34	45,84	46,20	44,48	44,12	43,62
ODAS	5,97	6,01	5,88	5,95	Kapanış > Pivot	6,03	6,08	6,16	5,90	5,82	5,77
OTKAR	505,50	507,50	485,50	499,50	Kapanış > Pivot	513,50	521,50	535,50	491,50	477,50	469,50
OYAKC	31,32	31,68	31,10	31,37	Kapanış < Pivot	31,63	31,95	32,21	31,05	30,79	30,47
PASEU	39,38	39,74	37,10	38,74	Kapanış > Pivot	40,38	41,38	43,02	37,74	36,10	35,10
PGSUS	281,25	285,00	281,25	282,50	Kapanış < Pivot	283,75	286,25	287,50	280,00	278,75	276,25
PETKM	18,41	18,61	18,30	18,44	Kapanış < Pivot	18,58	18,75	18,89	18,27	18,13	17,96
REEDR	13,50	13,79	13,25	13,51	Kapanış < Pivot	13,78	14,05	14,32	13,24	12,97	12,70
SAHOL	107,90	109,60	106,90	108,13	Kapanış < Pivot	109,37	110,83	112,07	106,67	105,43	103,97
SASA	4,01	4,02	3,93	3,99	Kapanış > Pivot	4,04	4,08	4,13	3,95	3,90	3,86
SDTTR	207,90	210,60	204,10	207,53	Kapanış > Pivot	210,97	214,03	217,47	204,47	201,03	197,97
SELEC	70,05	71,00	68,55	69,87	Kapanış > Pivot	71,18	72,32	73,63	68,73	67,42	66,28
SMRTG	38,06	38,68	38,02	38,25	Kapanış < Pivot	38,49	38,91	39,15	37,83	37,59	37,17
SKBNK	4,36	4,38	4,29	4,34	Kapanış > Pivot	4,40	4,43	4,49	4,31	4,25	4,22
SISE	40,58	41,16	40,48	40,74	Kapanış < Pivot	41,00	41,42	41,68	40,32	40,06	39,64
SOKM	42,36	43,12	41,86	42,45	Kapanış < Pivot	43,03	43,71	44,29	41,77	41,19	40,51
HALKB	22,20	22,80	22,02	22,34	Kapanış < Pivot	22,66	23,12	23,44	21,88	21,56	21,10
TSKB	13,49	13,82	13,43	13,58	Kapanış < Pivot	13,73	13,97	14,12	13,34	13,19	12,95
TABGD	179,20	183,00	177,10	179,77	Kapanış < Pivot	182,43	185,67	188,33	176,53	173,87	170,63
TAVHL	268,00	269,50	266,00	267,83	Kapanış > Pivot	269,67	271,33	273,17	266,17	264,33	262,67
TKFEN	106,40	106,40	96,40	103,07	Kapanış > Pivot	109,73	113,07	119,73	99,73	93,07	89,73
TOASO	215,00	219,20	212,00	215,40	Kapanış < Pivot	218,80	222,60	226,00	211,60	208,20	204,40
TSPOR	1,03	1,06	1,02	1,04	Kapanış < Pivot	1,05	1,08	1,09	1,01	1,00	0,97
TUKAS	2,30	2,37	2,26	2,31	Kapanış < Pivot	2,36	2,42	2,47	2,25	2,20	2,14
TCELL	109,40	111,40	108,60	109,80	Kapanış < Pivot	111,00	112,60	113,80	108,20	107,00	105,40
TMSN	110,50	112,10	110,00	110,87	Kapanış < Pivot	111,73	112,97	113,83	109,63	108,77	107,53
TUPRS	146,10	147,20	144,60	145,97	Kapanış > Pivot	147,33	148,57	149,93	144,73	143,37	142,13
THYAO	334,00	339,00	333,25	335,42	Kapanış < Pivot	337,58	341,17	343,33	331,83	329,67	326,08
TTKOM	57,30	57,55	56,20	57,02	Kapanış > Pivot	57,83	58,37	59,18	56,48	55,67	55,13
TTRAK	850,00	858,00	811,00	839,67	Kapanış > Pivot	868,33	886,67	915,33	821,33	792,67	774,33
TURSG	17,94	18,14	17,79	17,96	Kapanış < Pivot	18,12	18,31	18,47	17,77	17,61	17,42
ULKER	138,50	141,80	137,70	139,33	Kapanış < Pivot	140,97	143,43	145,07	136,87	135,23	132,77
VAKBN	28,68	29,20	28,30	28,73	Kapanış < Pivot	29,15	29,63	30,05	28,25	27,83	27,35
VESTL	60,40	61,25	60,00	60,55	Kapanış < Pivot	61,10	61,80	62,35	59,85	59,30	58,60
YKBNK	33,58	34,68	33,24	33,83	Kapanış < Pivot	34,43	35,27	35,87	32,99	32,39	31,55
YEOTK	58,30	59,30	58,00	58,53	Kapanış < Pivot	59,07	59,83	60,37	57,77	57,23	56,47
ZOREN	4,00	4,05	3,92	3,99	Kapanış > Pivot	4,06	4,12	4,19	3,93	3,86	3,80
XU100	10.862,14	10.902,61	10.809,13	10.857,96	Kapanış > Pivot	10.906,79	10.951,44	11.000,27	10.813,31	10.764,48	10.719,83

İntegral Yatırım Menkul Değerler A.Ş.

Maslak Mahallesi Saat Sokak Spine Tower No:5 Kat:2 34398 Sarıyer / İSTANBUL

t: 444 1 858 (ULU) • f: 0212 328 30 81 • Mersis No: 0 478 051 8427 000 17

www.integralyatirim.com.tr

GÜNLÜK BIST BÜLTENİ

18.03.2025

Bu Hafta Takibimizdeki Hisseler

Pozisyon	Alış Seviyesi	Satış Hedefi	Stop Seviyesi	Piyasa Değeri mn	F/K x	PD/DD x	
Giriş	TL	TL	TL	TL			
AGHOL	Kapanış Fiyatı	341,50	353,45	329,55	83.167	16,1	0,9
DOHOL	Kapanış Fiyatı	15,00	15,53	14,48	39.255	9,1	0,6
MGROS	Kapanış Fiyatı	544,50	563,56	525,44	98.584	15,6	1,7
PETKM	Kapanış Fiyatı	18,28	18,92	17,64	46.329	0,0	0,8
SISE	Kapanış Fiyatı	40,70	42,12	39,28	124.673	24,8	0,7
TCELL	Kapanış Fiyatı	109,40	113,23	105,57	240.680	10,2	1,3
BIST 100		10.841					

* Takibimizdeki hisseler tamamen teknik analize göre belirlenmektedir. İşlem hacmi ve likiditesi yüksek 100 Endeks hisselerinden olmasına öncelik verilmektedir. Pozisyona giriş fiyatları Cuma günü kapanış seansında oluşan fiyatlardan yapılmaktadır. Hedefine ulaşmayan pozisyonlar stop loss seviyesinin altına inmediyse, bir sonraki Cuma günü kapanış fiyatından kapatılmaktadır. Belirlenen stop loss seviyeleri referans stop noktasıdır. Bu stop loss seviyesinin altında bir kapanış olması halinde referans değer gün sonu kapanış olarak alınacaktır.

Şirket Haberleri

ISATR, ISBTR, ISCTR, ISKUR – Yapılan ihaleler sonucunda, Bankanın takipteki krediler portföyünün 1.738.888.925 TL tutarındaki kısmını oluşturan alacakları, 617.500.000 TL satış bedeli nakden tahsil edilmek suretiyle Denge Varlık Yönetim A.Ş., Arsan Varlık Yönetim A.Ş., Hedef Varlık Yönetim A.Ş., Gelecek Varlık Yönetimi A.Ş., Birikim Varlık Yönetim A.Ş., Dünya Varlık Yönetim A.Ş. ve GSD Varlık Yönetim A.Ş.'ye devredilmiştir.

HTTBT – İtalya menşeli SkyAlps, Hitit'in sistemlerini 17 Mart 2025 itibariyle kullanmaya başlamıştır. Havayolu firması 5 (beş) yıl boyunca rezervasyon, biletleme, check-in, uçuş operasyonları ve dinamik fiyatlandırma gibi kritik havayolu süreçlerinde Şirketimizin bulut tabanlı çözümlerini kullanacaktır.

CWENE – 27.01.2025 tarihinde duyurulan alüminyum çerçeve yatırımı ile ilgili deneme üretimleri tamamlanmış olup ilk faz hayata geçirilmiştir. Söz konusu yatırım tamamlandığında; üretim kapasitesi olarak yıllık 12 bin ton ve buna karşılık gelen 4 milyon adet çerçeve üretimi gerçekleşeceği öngörülmektedir. Yılın ikinci yarısında resmi açılış yapılacak olan tesisin, 200 kişilik istihdam sağlaması ve tesis üretiminin %80 i ile şirketin öz tüketimine yönelik hammadde ihtiyacının karşılanması ve kalan %20'lik kısmının ise Almanya, Polonya ve ABD gibi ihracat pazarlarına satışa sunulması planlanmaktadır. Tesiste kullanılacak alüminyum alaşımların, TSS ve ISO911 Standartlarında ve N6060, N6063, N6000, N6082 ve N7075 kodlarıyla üretimi yapılacaktır.

AZTEK – Şirketin Hilton Mall Of İstanbul'daki ikinci yeni mağazasının açılışı için kira sözleşmesi imzalandığı 16 Ocak 2025 tarihinde duyurulmuştu. Hilton Mall Of İstanbul mağazasının açılışı 17 Mart 2025 tarihinde yapılmıştır. Yeni mağazada Aztek Teknoloji'nin distribütörlüğünü yaptığı ürünlerin satışı yapılacak olup, bu açılışla beraber Şirketin toplam mağaza adedi yediye (7) yükselmiştir.

VAKKO – Şirket pay başına brüt 4,00 TL kar payı dağıtma kararı aldı. (Teklif edilen hak kullanım tarihi: 15.04.2025)

GÜNLÜK BIST BÜLTENİ

18.03.2025

IHYAY – Şirket Yönetim Kurulunun 17.03.2025 tarihinde yapılan toplantısında; 4.000.000 TL sermayeli TGRT TV HİZMETLERİ A.Ş. ünvanlı şirket kurulmasına, kurulacak şirketin sermayesinin tamamının Şirket tarafından karşılanmasına, katılanların oy birliği ile karar verildi.

ECILC – 13.09.2024 tarihli KAP açıklamasında, Şirketin Bağlı Ortaklığı Gensenta İlaç Sanayi ve Ticaret Anonim Şirketi'nin ("Gensenta") tarafından, Yenibosna'da bulunan ve steril onkoloji alanında üretim yapan Onkolitik Üretim Ünitesi'nin (Üretim Ünitesi), üretim ve ambalajlama faaliyetlerinin 13.09.2024 tarihi itibarıyla durdurulmasına karar verildiği belirtilmiştir. Bu defa, faaliyetlerin durdurulması sonrası atıl olarak durmakta olan Üretim Ünitesine ilişkin olarak, İstanbul İli, Bahçelievler İlçesi, Yenibosna Mahallesi'nde yer alan 21 pafta numarası ve 2683 parsel numarası ile tapuya kayıtlı 2.449,43 m2 büyüklüğündeki arsa ve üzerine kurulu kagir fabrika binası ve müştemilat, bina içerisinde yer alan makine ve ekipmanlar ile bu tesiste evvelce üretilmekte olan ürünlere ilişkin yurtiçi ve yurtdışından alınmış ruhsat ve markaların aşağıda yer alan ödeme planı çerçevesinde toplam 205.000.000 TL + 11.000.000 TL KDV bedeliyle satın alınması yönündeki teklifinin değerlendirilmesi neticesinde, Incpharma İlaç Sanayi ve Ticaret Ltd. Şti. ile Gensenta arasında 17.03.2025 tarihinde bir malvarlığı alım satım sözleşmesi imzalanmış olup 66 milyon TL tutarındaki ilk ödeme Gensenta tarafından tahsil edilerek devirlere ilişkin yasal işlemlere başlanmıştır.

HEDEF – Şirket Yönetim Kurulu Toplantısında, Şirket'in iştirakleri arasında yer alan, Colendi Menkul Değerler Anonim Şirketi'ndeki ("Colendi Menkul") mevcut pay sahiplerinden pay devralınmasına ve Colendi Menkul bünyesindeki sermaye artırımına iştirak edilmesi suretiyle ek yatırım yapılmasına, Şirket'in Colendi Menkul'deki pay ve oy hakkı oranını %51'e çıkarılması amacıyla öncelikle, Colendi Menkul'ün mevcut pay sahipleri arsasında yer alan (a) Bülent Tekmen'e ait olan ve Colendi Menkul'ün mevcut sermaye ve oy haklarının %10.27'sini temsil eden her biri 1 TL nominal değerdeki 4.845.672 adet nama yazılı payın; (b) RE PIE Yatırım Holding Anonim Şirketi'ne ait olan ve Colendi Menkul'ün mevcut sermaye ve oy haklarının %8.18'ini temsil eden her biri 1 TL nominal değerdeki 3.859.128 adet nama yazılı payın; ve (c) Dolunay Sabuncuoğlu'na ait olan ve Colendi Menkul'ün mevcut sermaye ve oy haklarının %2.05'ini temsil eden her biri 1 TL nominal değerdeki 967.200 adet nama yazılı payın toplam 1.800.000 USD tutarındaki devir bedeli ("Devir Bedeli") karşılığında ilgili pay sahiplerinden ayrı ayrı devralınmasına, Söz konusu pay devri işlemleri ile eş zamanlı olarak, Colendi Menkul'ün mevcut 47.200.000 TL tutarındaki çıkarılmış sermayesinin, mevcut pay sahiplerinin rüçhan hakları kısıtlanmaksızın, nakden 62.800.000 TL tutarında artırılarak 110.000.000 TL'ye çıkarılmasına yönelik sermaye artırım işleminin Şirket tarafından uygun bulunmasına ve sermaye artırım işlemleri kapsamında, anılan pay devri işlemleri neticesinde Şirket'in sahip olacağı yeni pay alma hakları doğrultusunda, artırılan sermayenin 32.028.000 TL tutarındaki kısmını temsil eden her biri 1 TL nominal değerdeki 32.028.000 adet nama yazılı payların, söz konusu payların nominal değeri karşılığında ("İştirak Bedeli") Şirket tarafından her türlü muvazaadan arı olarak nakden taahhüt edilmesine karar verildi.

KZBGY – Şirketin Muğla İli, Marmaris ilçesinde yürüttüğü otel-devre mülk projesine ilişkin olarak, Marmaris Belediyesince, projenin yıkılmasına ilişkin kesinleşen bir yargı kararı bulunmadığı ve yargılama sonucunun beklendiği kamuoyuna açıklanmış ve akabinde şirketçe de Marmaris Belediyesince alınan hukuka aykırı işlemlerin iptali için yasal yollara başvurulduğu ve davaların yasal süreçlerinin devam ettiği ancak şirkete yıkıma dair bir kararın tebliğ edilmediği, kamuoyuna açıklanmıştı. Bu defa Marmaris Belediyesi açıklamamız sonrasında 22.01.2025 tarih ve 2025/177 sayılı yıkım ve 43.059, 91 TL idari para cezasına ilişkin encümen kararını şirkete tebliğ etmiş olup, anılan karara ilişkin şirket tarafınca Muğla 3. İdare Mahkemesi 2025/350 Esas sayılı dosyası kapsamında bugün itibarıyla idari işlemlerin iptali ve yürütmesinin durdurulması için dava açılmış ve bu suretle yargılama süreçleri devam etmektedir. Şirketin, söz konusu parsellerdeki inşai faaliyetleri, Marmaris Belediyesi'nin bizzat verdiği yapı ruhsatlarına uygun şekilde yürütmüştür. Bu nedenle, şirketin ruhsatsız yapı inşa ettiği iddiası tamamen mesnetsiz ve hukuk dışıdır. İnşaatların geldiği seviye nedeniyle verilmiş yapı kullanma izni (iskan) belgesi olan projede şirketin kanuna göre kazanılmış haklarının korunması amacıyla tüm hukuki hakları sonuna kadar kullanılacaktır.

İntegral Yatırım Menkul Değerler A.Ş.

Maslak Mahallesi Saat Sokak Spine Tower No:5 Kat:2 34398 Sarıyer / İSTANBUL

t: 444 1 858 (ULU) • f: 0212 328 30 81 • Mersis No: 0 478 051 8427 000 17

www.integralyatirim.com.tr

GÜNLÜK BIST BÜLTENİ

18.03.2025

Pay Geri Alımı Bildirimleri

17.03.2025 tarihinde Borsa İstanbul'da yapılan pay geri alımı işlemlerine ait bildirimler aşağıdaki tabloda sunulmuştur.

HİSSE KODU	ORTALAMA FİYAT (TL)	GERİ ALINAN PAY ADEDİ
GEDİK	8,04	127.361
KRVGD	2,38	100.000
YYLGD	9,80	65.000
FRIGO	8,29	286.424
LKMNH	19,38	56.765

Yasal Uyarı Notu: Burada yer alan yatırım bilgi, yorum ve tavsiyeleri yatırım danışmanlığı kapsamında değildir. Yatırım danışmanlığı hizmeti, yetkili kuruluşlar tarafından kişilerin risk ve getiri tercihleri dikkate alınarak kişiye özel sunulmaktadır. Burada yer alan yorum ve tavsiyeler ise genel niteliktedir. Bu tavsiyeler mali durumunuz ile risk ve getiri tercihlerinize uygun olmayabilir. Bu nedenle, sadece burada yer alan bilgilere dayanılarak yatırım kararı verilmesi beklentilerinize uygun sonuçlar doğurmayabilir.

Bu bilgiler ve görüşler önceden haber vermeksizin değiştirilebilir. İntegral Yatırım Menkul Değerler A.Ş. bilgilerin ve ifade edilen görüşlerin doğru, eksiksiz ve güncelleştirilmiş olduğuna dair (açıkça ifade edilmiş veya ima edilmiş) hiçbir beyan ve taahhütte bulunmaz. İçerik kesinlikle mali, hukuki, vergi veya diğer konularda bir tavsiye niteliği taşımadığı gibi, tamamen içeriğe dayalı olarak yatırım yapılmamalı veya karar alınmamalıdır. Herhangi bir yatırım konulu karar almadan önce bir uzmandan görüş alınmalıdır. Sorumluluğun Sınırlandırılması: İntegral Yatırım Menkul Değerler A.Ş. herhangi bir sınırlandırma olmaksızın, dolaylı, direkt veya bir fiilin sonucu olarak ortaya çıkan zararlar da dâhil olmak üzere her türlü kayıp ve hasarla ilgili sorumluluk kabul etmez.

Çekince: Bu rapor tarafımızca doğruluğu ve güvenilirliği kabul edilmiş kaynaklar kullanılarak hazırlanmış olup yatırımcılara kendi oluşturacakları yatırım kararlarında yardımcı olmayı hedeflemekte ve herhangi bir yatırım aracını alma veya satma yönünde yatırımcıların kararlarını etkilemeyi amaçlamamaktadır. Yatırımcıların verecekleri yatırım kararları ile bu raporda bulunan görüş, bilgi ve veriler arasında bir bağlantı kurulamayacağı gibi, söz konusu kararların neticesinde oluşabilecek yanlışlık veya zararlardan kurum çalışanları ile Ulukartal Holding A.Ş. ve İntegral Yatırım Menkul Değerler A.Ş.'nin herhangi bir sorumluluğu bulunmamaktadır.

Bu rapordaki her türlü iç ve dış piyasa tablo ve grafikler, bu konularda resmi hizmet veren yetkili üçüncü kişi kurumlardan elde edilmiş olup, İntegral Yatırım Menkul Değerler A.Ş. tarafından herhangi bir maddi menfaat beklentisi olmaksızın genel anlamda bilgilendirmek amacıyla hazırlanmıştır. Bu raporda bulunan bilgiler belli bir gelirin sağlanmasına yönelik olarak verilmemektedir.