

Piyasa Beklentimiz

Borsa endeksi dün %0,52 yükseliş ile 9000 seviyesinin üzerinde kapanış gerçekleştirmeyi başardı. Hacim konusunda zayıf görünüm devam etse de son üç gündür tepki alımlarının devam ettiğini görüyoruz. Bu alımların devam etmesi ve kalıcı bir pozitif seyir görmemiz için 9200 seviyesi üzerinde kapanışlara ihtiyaç var. Öte yandan bu alımların yurt içi veri akışı tarafından da desteklenmesi önemli. Dün Merkez Bankası faiz kararını aldık. Piyasa beklentilerine paralel olarak %50 seviyesinde sabit bırakıldı. Ancak karar metnindeki enflasyonla ilgili paragrafta yapılan değişiklik ilerisi için önem arz ediyor. Metinde eylül ayı enflasyon rakamının beklentisi üstü gelmesi ve enflasyondaki düzelmelerin hızına dair belirsizliğin veri akışlarıyla birlikte arttığı belirtildi. Bu cümlelerden, enflasyon verisinin Merkez Bankasının hedeflediği seviyelerde olmadığı çıkarımı yapılabilir. Önümüzdeki süreçte gelecek olan enflasyon ve büyüme rakamları bu açıdan çok kritik olacak. Enflasyon ana eğiliminde net bir düşüş görülmesi durumunda aralık ayı faiz indirim beklentisi kuvvetlenebilir. Burada yaşanacak olan beklentinin borsa endeksi üzerinde ciddi bir olumlu ivmeye sebep olmasını bekleyebiliriz. Ancak veriler gelmeden bu konu hakkında bir çıkarım yapmak için erken olabilir. Diğer yandan dün faiz kararı sonrası bankacılık endeksine satış baskısı gördük. Bankacılık tarafında geri çekilmenin devam etmesi durumunda 200 günlük hareketli ortalama olan 12600 seviyesi kritik bir rol oynuyor. Bu seviyenin kırılması durumunda satış baskısının daha yoğun hissedilmesi mümkün olabilir.

Bugün hareketli olmasını beklediğimiz hisseler:

ARCLK, HALKB, SISE: 22 günlük ortalama üzerinde güçlenme beklentisi

COLLA, KONYA, THYAO: Teknik göstergelerde güçlenme eğilimi

KOCMT, SKBNK: 50 günlük ortalamayı aşma potansiyeli

OYAKC, VBTYZ: KAP haber desteği

Haftalık takibimizdeki hisselerde **AGHOL** ve **TAVHL** stop olurken, **EKGYO** ise hedef oldu. Diğer hisselerde beklentimiz devam ediyor.

	SON	YÜKSEK	DÜŞÜK	GÜN FARKI(%)	HACİM mn
BIST 100	9.002	9.060	8.927	0,52%	80.016
BIST 30	10.035	10.120	9.960	0,16%	60.916
BANKA ENDEKSİ	12.780	13.023	12.750	-1,36%	18.485
HOLDING ENDEKSİ	8.271	8.326	8.174	0,99%	11.600
SANAYİ ENDEKSİ	12.042	12.074	11.858	1,42%	37.670
GRAM ALTIN	2984,67	2984,67	2954,952	0,50%	
Dolar/TL	34,2229	34,23526	34,1293	0,18%	
EUR/USD	1,08421	1,08445	1,08253	0,01%	
YABANCI TAKAS %	37,67				

Ekonomik Takvim

02:30	Japonya TÜFE Aylık (Eylül)
02:30	Japonya TÜFE Yıllık (Eylül)
02:30	Japonya Çekirdek TÜFE Yıllık (Eylül)
05:00	Çin Sanayi Üretimi Yıllık (Eylül)
05:00	Çin GSYİH Yıllık (3.Çeyrek)
05:00	Çin GSYİH Çeyreklik (3.Çeyrek)
05:00	Çin Perakende Satışlar (Yıllık) (Eylül)
05:00	Çin İşsizlik Oranı (Eylül)
09:00	İngiltere Çekirdek Perakende Satışlar Aylık (Eylül)
09:00	İngiltere Çekirdek Perakende Satışlar Yıllık (Eylül)
09:00	İngiltere Perakende Satışlar Aylık (Eylül)
09:00	İngiltere Perakende Satışlar Yıllık (Eylül)
15:30	ABD İnşaat İzinleri (Eylül)
15:30	ABD Konut Başlangıçları (Eylül)
19:10	FED Üyesi Waller'ın Konuşması

VIOP STRATEJİ – XU030 SPOT ENDEKS

BIST 30 spot endeksi dün seans içi 10120 puan seviyesini test etse de günü %0,16 yükselişle 10035 puan seviyesinden kapattı. Spot endekste 10000 puan seviyesinin üzerindeki kapanışların devam etmesi halinde yukarı yönde oluşabilecek hareketlerde 10210 direnci aşılabılır ve 22 günlük hareketli ortalamasının bulunduğu 10407 puan seviyesine kadar yükseliş yaşanabilir. Olası geri çekilmelerde ise aşağı yönde 9690 puan seviyesini takip ediyor olacağız. Spot endekste 9690 desteği kırılmadığı sürece vadeli tarafta uzun pozisyonların sürdürülmesi faydalı olabilir. 9690

desteğinin kırılması halinde ise vadeli taraftaki uzun pozisyonların sonlandırılarak kısa pozisyonların açılması kazanç yaratabilir.

Küresel Ekonomik Gelişmeler

Türkiye

Türkiye İstatistik Kurumu (TÜİK) verilerine göre, Türkiye genelinde konut satışları Eylül ayında bir önceki yılın aynı ayına göre yüzde 37,3 oranında artarak 140 bin 919 oldu.

Türkiye Cumhuriyet Merkez Bankası (TCMB) politika faizini bir kez daha yüzde 50'de sabit tutma kararı aldı. Eylül ayında enflasyonun ana eğiliminin bir miktar yükseldiğini ifade eden TCMB üçüncü çeyreğe ilişkin göstergelerin yurt içi talebin yavaşlamaya devam ederek enflasyondaki düşüşü destekleyici seviyelere yaklaştığını ima ettiğini belirtti. TCMB'ye göre temel mal enflasyonu düşük seyretmeye devam ederken, hizmet enflasyonundaki iyileşmenin son çeyrekte gerçekleşmesi bekleniyor.

Kur korumalı mevduatlarda düşüş ivmesi yatay seyirle devam ediyor. Bankacılık Düzenleme ve Denetleme Kurumu (BDDK) verilerine göre 11 Ekim haftası itibarıyla kur korumalı mevduatlar 20 milyar TL geriledi. Son düşüşle birlikte kur korumalı mevduatların toplam büyüklüğü 1,47 trilyon TL olarak kaydedildi.

ABD

ABD Ticaret Bakanlığı, Eylül ayına ilişkin perakende satış verilerini açıkladı. Buna göre, perakende satışlar Eylül'de bir önceki aya kıyasla yüzde 0,4 arttı. Piyasa beklentisi, perakende satışların bu dönemde aylık yüzde 0,3 artacağı yönündeydi.

ABD Çalışma Bakanlığı'nın açıkladığı işsizlik maaşı başvurularına ilişkin haftalık verilere göre, ülkede ilk kez işsizlik maaşı başvurusunda bulunanların sayısı, 12 Ekim ile biten haftada önceki haftaya kıyasla 19 bin düşerek 241 bine düştü. Bu dönemde işsizlik maaşı başvurularının sayısına ilişkin piyasa beklentisi, 258 bin olması yönündeydi.

Avrupa

Avrupa İstatistik Ofisi (Eurostat), Euro Bölgesi ve Avrupa Birliği'nin (AB) Eylül ayı enflasyon nihai verilerini yayınladı. Buna göre, Euro Bölgesi'nde Ağustos'ta yüzde 2,2 yükselen yıllık enflasyon Eylül'de yüzde 1,7 arttı. TÜFE Eylül'de ise aylık bazda yüzde 0,1 düşüş gösterdi. Piyasa beklentileri, Eylül'de Euro Bölgesi'nde yıllık enflasyonun yüzde 1,8 artması aylık enflasyonun ise yüzde 0,1 azalması yönündeydi.

Avrupa Merkez Bankası (AMB) mevduat faizini 25 baz puan indirimle yüzde 3,25 seviyesine indirdi. AMB ana refinansman faizi yüzde 3,65'ten yüzde 3,40 seviyesine indirildi. Marjinal fonlama faizi ise yüzde 3,90'dan yüzde 3,65'e çekildi. Karar metninde Euro Bölgesi'nde dezenflasyon sürecinin rayında ilerlediği mesajı verildi. Metinde AMB hedefe ulaşmak için gerekli olduğu sürece politika faizlerinin yeterince seviyede kısıtlayıcı tutulacağı mesajını verdi. Metinde "Yönetim Konseyi, uygun kısıtlama seviyesini ve süresini belirlemek için verilere bağlı ve toplantıdan toplantıya bir yaklaşım izlemeye devam edecektir" ifadeleri yer aldı.

BİST 100 Endeksi Teknik Analizi

BİST 100 endeksi günlük grafik

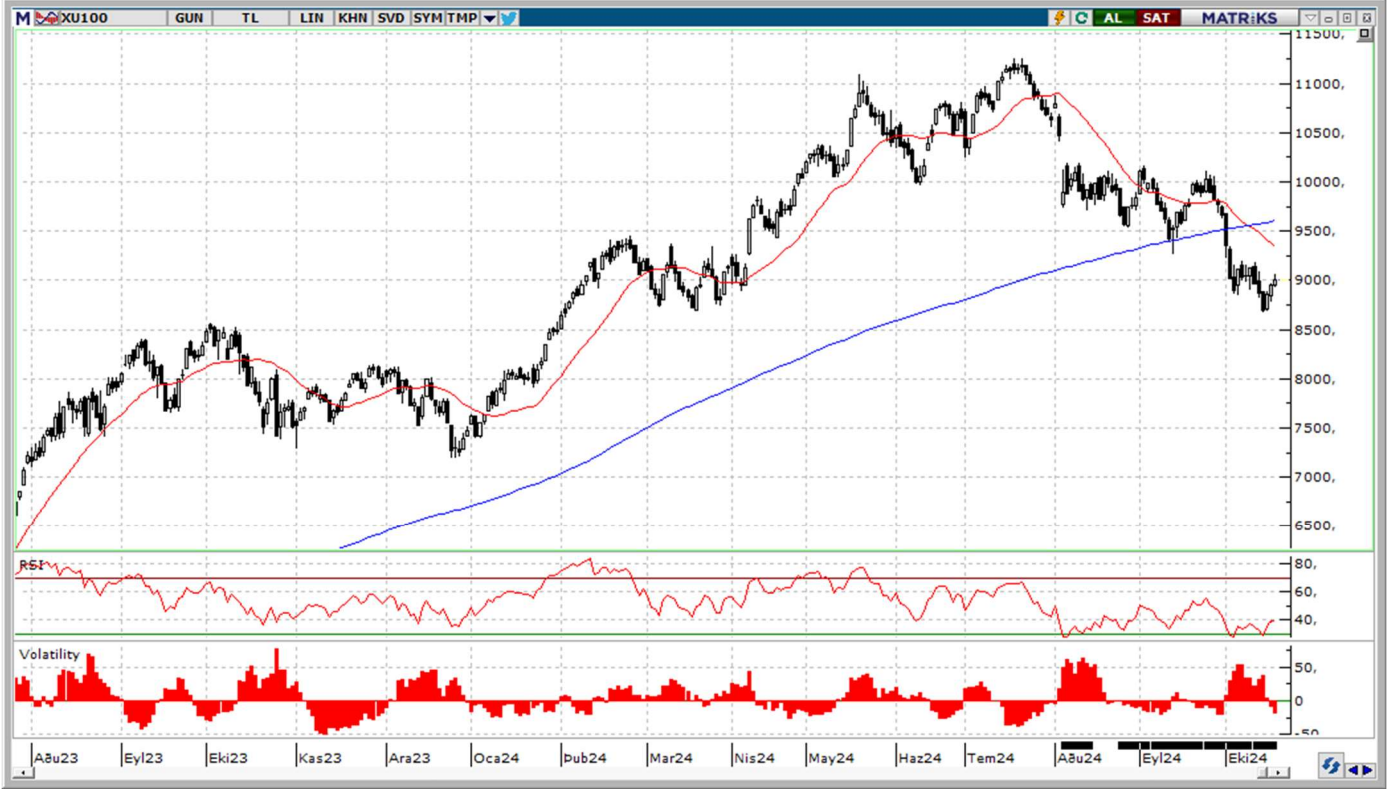

BİST100 endeksi, dün tepki alımlarının devam etmesiyle 9000 seviyesinin üzerinde kapanış gerçekleştirdi. Bu seviye üzerinde kalmaya devam ettiği sürece kritik direnç seviyesi 9200 olarak karşımıza çıkıyor. 9200 seviyesinin kırılması ve üzerinde kapanış gelmesi durumunda gelen alımların kalıcı olmasını ve pozitif seyrin devam etmesini bekleyebilir. Ancak tekrar bir satış baskısı hissetmemiz durumunda alt tarafta bulunan 8850 seviyesi destek olarak takip edilebilir. Bu seviyenin kırılması durumunda 8700 seviyesine doğru geri çekilmeler görülebilir.

Destekler: 8850 / 8700 / 8400

Dirençler: 9100 / 9200 / 9350

GÜNLÜK BIST BÜLTENİ

18.10.2024

BİST 100 Hisseleri Teknik Destek ve Direnç Seviyeleri

BİST 100 endeksine dahil olan hisse senetlerinin Pivot Analizi kullanılarak belirlenen teknik destek ve direnç seviyeleri aşağıdaki tabloda sunulmuştur. (Pivot Analizi bir önceki işlem gününün en yüksek, en düşük ve kapanış fiyatları baz alınarak yapılan hesaplamalar ile finansal piyasalarda bir varlığın gelecekteki fiyat hareketlerinde belirli bir noktada trendin yön değiştirebileceği olası destek ve direnç seviyelerini belirlemek amacı ile kullanılan teknik analiz aracıdır.)

Hisse Kodu	Son İşlem Gününün Verileri			Pivot Seviyesi	Pivot Seviyesine Göre Durum	Direnç Seviyeleri			Destek Seviyeleri		
	Kapanış	En Yüksek	En Düşük			1. Direnç	2. Direnç	3. Direnç	1. Destek	2. Destek	3. Destek
ADEL	37,06	37,62	36,50	37,06	Kapanış < Pivot	37,62	38,18	38,74	36,50	35,94	35,38
AEFES	182,90	184,80	180,20	182,63	Kapanış > Pivot	185,07	187,23	189,67	180,47	178,03	175,87
AGHOL	294,50	297,00	291,25	294,25	Kapanış > Pivot	297,25	300,00	303,00	291,50	288,50	285,75
AGROT	12,87	13,16	12,65	12,89	Kapanış < Pivot	13,14	13,40	13,65	12,63	12,38	12,12
AKBNK	53,25	54,90	53,10	53,75	Kapanış < Pivot	54,40	55,55	56,20	52,60	51,95	50,80
AKFGY	1,88	1,89	1,85	1,87	Kapanış > Pivot	1,90	1,91	1,94	1,86	1,83	1,82
AKFYE	17,90	17,93	17,54	17,79	Kapanış > Pivot	18,04	18,18	18,43	17,65	17,40	17,26
AKSA	8,48	8,48	8,28	8,41	Kapanış > Pivot	8,55	8,61	8,75	8,35	8,21	8,15
AKSEN	35,26	35,34	34,46	35,02	Kapanış > Pivot	35,58	35,90	36,46	34,70	34,14	33,82
ALARK	87,20	90,40	86,40	88,00	Kapanış < Pivot	89,60	92,00	93,60	85,60	84,00	81,60
ALFAS	48,96	49,30	48,52	48,93	Kapanış > Pivot	49,33	49,71	50,11	48,55	48,15	47,77
ALTNY	87,90	88,35	86,90	87,72	Kapanış > Pivot	88,53	89,17	89,98	87,08	86,27	85,63
ANSGR	81,50	82,85	80,40	81,58	Kapanış < Pivot	82,77	84,03	85,22	80,32	79,13	77,87
ARCLK	143,20	143,60	139,40	142,07	Kapanış > Pivot	144,73	146,27	148,93	140,53	137,87	136,33
ARDYZ	31,10	31,62	30,92	31,21	Kapanış < Pivot	31,51	31,91	32,21	30,81	30,51	30,11
ASELS	58,25	58,95	56,80	58,00	Kapanış > Pivot	59,20	60,15	61,35	57,05	55,85	54,90
ASTOR	69,45	69,85	68,55	69,28	Kapanış > Pivot	70,02	70,58	71,32	68,72	67,98	67,42
BERA	13,04	13,09	12,74	12,96	Kapanış > Pivot	13,17	13,31	13,52	12,82	12,61	12,47
BIMAS	470,25	476,75	468,00	471,67	Kapanış < Pivot	475,33	480,42	484,08	466,58	462,92	457,83
BINHO	293,00	295,75	287,00	291,92	Kapanış > Pivot	296,83	300,67	305,58	288,08	283,17	279,33
BJKAS	4,94	4,96	4,83	4,91	Kapanış > Pivot	4,99	5,04	5,12	4,86	4,78	4,73
BRSAN	451,75	462,50	419,25	444,50	Kapanış > Pivot	469,75	487,75	513,00	426,50	401,25	383,25
BRYAT	1.873,00	1.959,00	1.785,00	1.872,33	Kapanış > Pivot	1.959,67	2.046,33	2.133,67	1.785,67	1.698,33	1.611,67
BTCIM	150,00	151,40	147,70	149,70	Kapanış > Pivot	151,70	153,40	155,40	148,00	146,00	144,30
CANTE	1,46	1,47	1,44	1,46	Kapanış > Pivot	1,47	1,49	1,50	1,44	1,43	1,41
CCOLA	49,04	49,30	47,78	48,71	Kapanış > Pivot	49,63	50,23	51,15	48,11	47,19	46,59
CIMSA	31,68	32,08	31,40	31,72	Kapanış < Pivot	32,04	32,40	32,72	31,36	31,04	30,68
CLEBI	1.775,00	1.790,00	1.755,00	1.773,33	Kapanış > Pivot	1.791,67	1.808,33	1.826,67	1.756,67	1.738,33	1.721,67
CWENE	159,90	159,90	156,70	158,83	Kapanış > Pivot	160,97	162,03	164,17	157,77	155,63	154,57
DOAS	213,00	213,90	209,80	212,23	Kapanış > Pivot	214,67	216,33	218,77	210,57	208,13	206,47
DOHOL	13,12	13,21	12,78	13,04	Kapanış > Pivot	13,29	13,47	13,72	12,86	12,61	12,43
ECILC	38,36	38,50	37,78	38,21	Kapanış > Pivot	38,65	38,93	39,37	37,93	37,49	37,21
EGEEN	9.730,00	9.760,00	9.472,50	9.654,17	Kapanış > Pivot	9.835,83	9.941,67	10.123,33	9.548,33	9.366,67	9.260,83
EKGYO	10,04	10,19	9,93	10,05	Kapanış < Pivot	10,18	10,31	10,44	9,92	9,79	9,66
ENERY	241,00	243,20	226,70	236,97	Kapanış > Pivot	247,23	253,47	263,73	230,73	220,47	214,23
ENJSA	54,60	56,20	54,35	55,05	Kapanış < Pivot	55,75	56,90	57,60	53,90	53,20	52,05
ENKAI	46,94	47,38	44,94	46,42	Kapanış > Pivot	47,90	48,86	50,34	45,46	43,98	43,02
EREGL	49,02	49,54	48,72	49,09	Kapanış < Pivot	49,47	49,91	50,29	48,65	48,27	47,83
EUPWR	26,62	27,16	26,36	26,71	Kapanış < Pivot	27,07	27,51	27,87	26,27	25,91	25,47
FENER	103,80	104,60	102,60	103,67	Kapanış > Pivot	104,73	105,67	106,73	102,73	101,67	100,73
FROTO	968,00	971,50	915,00	951,50	Kapanış > Pivot	988,00	1.008,00	1.044,50	931,50	895,00	875,00
GARAN	114,80	117,70	114,80	115,77	Kapanış < Pivot	116,73	118,67	119,63	113,83	112,87	110,93
GESAN	40,88	40,90	40,10	40,63	Kapanış > Pivot	41,15	41,43	41,95	40,35	39,83	39,55
GOLTS	371,00	372,50	365,00	369,50	Kapanış > Pivot	374,00	377,00	381,50	366,50	362,00	359,00
GUBRF	192,70	199,20	187,20	193,03	Kapanış < Pivot	198,87	205,03	210,87	186,87	181,03	174,87
HALKB	16,63	16,76	16,24	16,54	Kapanış > Pivot	16,85	17,06	17,37	16,33	16,02	15,81

İntegral Yatırım Menkul Değerler A.Ş.

Maslak Mahallesi Saat Sokak Spine Tower No:5 Kat:2 34398 Sarıyer / İSTANBUL

t: 444 1 858 (ULU) • f: 0212 328 30 81 • Mersis No: 0 478 051 8427 000 17

www.integralyatirim.com.tr

GÜNLÜK BIST BÜLTENİ

18.10.2024

HEKTS	3,80	3,82	3,74	3,79	Kapanış > Pivot	3,83	3,87	3,91	3,75	3,71	3,67
ISCTR	12,35	12,56	12,31	12,41	Kapanış < Pivot	12,50	12,66	12,75	12,25	12,16	12,00
ISMEN	32,80	32,94	31,68	32,47	Kapanış > Pivot	33,27	33,73	34,53	32,01	31,21	30,75
KARSN	14,93	15,29	14,61	14,94	Kapanış < Pivot	15,28	15,62	15,96	14,60	14,26	13,92
KCAER	36,58	37,08	36,26	36,64	Kapanış < Pivot	37,02	37,46	37,84	36,20	35,82	35,38
KCHOL	182,00	184,40	180,60	182,33	Kapanış < Pivot	184,07	186,13	187,87	180,27	178,53	176,47
KLSE	33,94	33,94	32,96	33,61	Kapanış > Pivot	34,27	34,59	35,25	33,29	32,63	32,31
KONTR	40,98	41,50	40,50	40,99	Kapanış < Pivot	41,49	41,99	42,49	40,49	39,99	39,49
KONYA	6.270,00	6.275,00	6.070,00	6.205,00	Kapanış > Pivot	6.340,00	6.410,00	6.545,00	6.135,00	6.000,00	5.930,00
KOZAA	57,70	58,15	56,10	57,32	Kapanış > Pivot	58,53	59,37	60,58	56,48	55,27	54,43
KOZAL	20,48	20,56	20,06	20,37	Kapanış > Pivot	20,67	20,87	21,17	20,17	19,87	19,67
KRDMD	26,72	27,22	26,52	26,82	Kapanış < Pivot	27,12	27,52	27,82	26,42	26,12	25,72
KTLEV	50,70	51,95	50,05	50,90	Kapanış < Pivot	51,75	52,80	53,65	49,85	49,00	47,95
LMKDC	21,56	21,78	21,26	21,53	Kapanış > Pivot	21,81	22,05	22,33	21,29	21,01	20,77
MAVI	78,70	79,90	77,70	78,77	Kapanış < Pivot	79,83	80,97	82,03	77,63	76,57	75,43
MGROS	424,75	434,75	422,75	427,42	Kapanış < Pivot	432,08	439,42	444,08	420,08	415,42	408,08
MIATK	39,02	39,50	38,20	38,91	Kapanış > Pivot	39,61	40,21	40,91	38,31	37,61	37,01
MPARK	310,75	313,75	303,50	309,33	Kapanış > Pivot	315,17	319,58	325,42	304,92	299,08	294,67
OBAMS	37,88	38,18	36,66	37,57	Kapanış > Pivot	38,49	39,09	40,01	36,97	36,05	35,45
ODAS	5,72	5,77	5,67	5,72	Kapanış < Pivot	5,77	5,82	5,87	5,67	5,62	5,57
OTKAR	460,00	463,75	454,75	459,50	Kapanış > Pivot	464,25	468,50	473,25	455,25	450,50	446,25
OYAKC	56,70	57,45	56,30	56,82	Kapanış < Pivot	57,33	57,97	58,48	56,18	55,67	55,03
PAPIL	75,50	78,30	73,00	75,60	Kapanış < Pivot	78,20	80,90	83,50	72,90	70,30	67,60
PEKGY	4,12	4,16	4,08	4,12	Kapanış < Pivot	4,16	4,20	4,24	4,08	4,04	4,00
PTKIM	19,58	19,84	19,39	19,60	Kapanış < Pivot	19,82	20,05	20,27	19,37	19,15	18,92
PGSUS	240,90	241,60	233,60	238,70	Kapanış > Pivot	243,80	246,70	251,80	235,80	230,70	227,80
REEDR	22,10	23,18	21,66	22,31	Kapanış < Pivot	22,97	23,83	24,49	21,45	20,79	19,93
RGYAS	103,50	104,80	103,40	103,90	Kapanış < Pivot	104,40	105,30	105,80	103,00	102,50	101,60
SAHOL	87,50	89,90	87,50	88,30	Kapanış < Pivot	89,10	90,70	91,50	86,70	85,90	84,30
SASA	3,97	3,98	3,88	3,94	Kapanış > Pivot	4,01	4,04	4,11	3,91	3,84	3,81
SISE	41,14	41,28	39,80	40,74	Kapanış > Pivot	41,68	42,22	43,16	40,20	39,26	38,72
SKBNK	4,16	4,16	4,04	4,12	Kapanış > Pivot	4,20	4,24	4,32	4,08	4,00	3,96
SMRTG	35,32	35,32	34,58	35,07	Kapanış > Pivot	35,57	35,81	36,31	34,83	34,33	34,09
SOKM	42,08	42,76	41,80	42,21	Kapanış < Pivot	42,63	43,17	43,59	41,67	41,25	40,71
TABGD	133,20	136,80	132,10	134,03	Kapanış < Pivot	135,97	138,73	140,67	131,27	129,33	126,57
TAVHL	230,40	233,80	225,70	229,97	Kapanış > Pivot	234,23	238,07	242,33	226,13	221,87	218,03
TCELL	87,25	88,55	85,65	87,15	Kapanış > Pivot	88,65	90,05	91,55	85,75	84,25	82,85
THYAO	273,50	275,00	269,25	272,58	Kapanış > Pivot	275,92	278,33	281,67	270,17	266,83	264,42
TKFEN	70,80	72,15	65,50	69,48	Kapanış > Pivot	73,47	76,13	80,12	66,82	62,83	60,17
TMSN	114,50	115,60	113,50	114,53	Kapanış < Pivot	115,57	116,63	117,67	113,47	112,43	111,37
TOASO	195,30	196,60	192,20	194,70	Kapanış > Pivot	197,20	199,10	201,60	192,80	190,30	188,40
TSKB	11,54	11,58	11,14	11,42	Kapanış > Pivot	11,70	11,86	12,14	11,26	10,98	10,82
TTKOM	48,04	48,46	47,08	47,86	Kapanış > Pivot	48,64	49,24	50,02	47,26	46,48	45,88
TTRAK	730,00	733,00	715,00	726,00	Kapanış > Pivot	737,00	744,00	755,00	719,00	708,00	701,00
TUKAS	6,56	6,64	6,53	6,58	Kapanış < Pivot	6,62	6,69	6,73	6,51	6,47	6,40
TUPRS	147,40	148,40	145,90	147,23	Kapanış > Pivot	148,57	149,73	151,07	146,07	144,73	143,57
TURSG	12,17	12,26	12,00	12,14	Kapanış > Pivot	12,29	12,40	12,55	12,03	11,88	11,77
ULKER	131,40	131,70	126,20	129,77	Kapanış > Pivot	133,33	135,27	138,83	127,83	124,27	122,33
VAKBN	22,18	22,32	21,60	22,03	Kapanış > Pivot	22,47	22,75	23,19	21,75	21,31	21,03
VESBE	18,60	18,77	18,10	18,49	Kapanış > Pivot	18,88	19,16	19,55	18,21	17,82	17,54
VESTL	60,60	61,00	59,10	60,23	Kapanış > Pivot	61,37	62,13	63,27	59,47	58,33	57,57
YEOTK	157,00	159,20	153,40	156,53	Kapanış > Pivot	159,67	162,33	165,47	153,87	150,73	148,07
YKBNK	26,54	27,04	26,36	26,65	Kapanış < Pivot	26,93	27,33	27,61	26,25	25,97	25,57
ZOREN	4,16	4,16	4,06	4,13	Kapanış > Pivot	4,19	4,23	4,29	4,09	4,03	3,99
XU100	9.002,34	9.060,13	8.927,06	8.996,51	Kapanış > Pivot	9.065,96	9.129,58	9.199,03	8.932,89	8.863,44	8.799,82

İntegral Yatırım Menkul Değerler A.Ş.

Maslak Mahallesi Saat Sokak Spine Tower No:5 Kat:2 34398 Sarıyer / İSTANBUL

t: 444 1 858 (ULU) • f: 0212 328 30 81 • Mersis No: 0 478 051 8427 000 17

www.integralyatirim.com.tr

GÜNLÜK BIST BÜLTENİ

18.10.2024

Bu Hafta Takibimizdeki Hisseler

	Pozisyon	Alış Seviyesi	Satış Hedefi	Stop Seviyesi	Piyasa Değeri mn	F/K x	PD/DD x
	Giriş	TL	TL	TL	TL		
AGHOL	Açılış Fiyatı	303,25	313,86	292,64	73.852	5,3	0,9
BIMAS	Açılış Fiyatı	466,00	482,31	449,69	282.955	15,0	3,2
EKGYO	Açılış Fiyatı	9,59	9,93	9,25	36.442	0,0	0,5
ISCTR	Açılış Fiyatı	12,46	12,90	12,02	311.500	4,5	1,1
SASA	Açılış Fiyatı	3,93	4,07	3,79	170.091	5,3	1,7
TAVHL	Açılış Fiyatı	219,70	227,39	212,01	79.813	7,7	1,5
BIST 100		8876					

* Takibimizdeki hisseler tamamen teknik analize göre belirlenmektedir. İşlem hacmi ve likiditesi yüksek 100 Endeks hisselerinden olmasına öncelik verilmektedir. Pozisyona giriş fiyatları Cuma günü kapanış seansında oluşan fiyatlardan yapılmaktadır. Hedefine ulaşmayan pozisyonlar stop loss seviyesinin altına inmediyse, bir sonraki Cuma günü kapanış fiyatından kapatılmaktadır. Belirlenen stop loss seviyeleri referans stop noktasıdır. Bu stop loss seviyesinin altında bir kapanış olması halinde referans değer gün sonu kapanış olarak alınacaktır.

AGHOL ve TAVHL stop. EKGYO hedef. Diğer hisselerde beklentimiz devam ediyor.

Şirket Haberleri

ANGEN – Şirket ile bir kamu kuruluşu arasında 17.10.2024 tarihinde 12 aylık muhtelif PCR kitlerinin alımı ile ilgili 11.625.400,00 TL'lik sözleşme imzalanmıştır. Ortaklık payına düşen kısmın kamuya açıklanan son gelir tablosundaki (2024/2Ç) brüt satış hasılatına oranı %5,2 seviyesindedir.

EGSER – Şirket, T.C. Çevre, Şehircilik ve İklim Değişikliği Bakanlığı'na yapılan müracaatı neticesinde, ürün/hizmette düşük karbon emisyonu, atık önleme, enerji verimliliği, su tasarrufu ve zararlı kimyasalların kullanılmaması v.b. kriterleri sağlayarak, faaliyetlerini çevreye duyarlı sürdüren işletmelere verilen "Çevre Etiketini" ni almaya hak kazanmıştır.

TKFEN – 17.10.2024 tarihli Yönetim Kurulu Kararı uyarınca şirketin bağlı ortaklarından Toros Tarım Sanayi ve Ticaret A.Ş.'nin olası bir halka arzı için başlangıç çalışması olan Toros Tarım Sanayi ve Ticaret A.Ş.'nin Esas Sözleşmesi'nin Sermaye Piyasası Kanunu ve ilgili mevzuat hükümlerine uygun hale getirilmesi amacıyla Sermaye Piyasası Kurulu'na başvurulmasına karar verilmiştir.

SKTAS – Şirket, Efeler Çiftliği Tarım ve Hayvancılık Anonim Şirketi'nde sahip olduğu payların tamamının toplam 17.500.000 ABD Doları tutarındaki satış bedeli karşılığında, tüm hak ve yükümlülükleri ile birlikte satılarak devredilmesi amacıyla Altınmarka Gıda Sanayi ve Ticaret A.Ş., Efeler Çiftliği Tarım ve Hayvancılık Anonim Şirketi ile arasında temel hükümleri içeren bağlayıcı olmayan bir Ön Sözleşme imzalanmasına ve Ön Sözleşme'nin akdedilmesinden sonra söz konusu pay devri işlemi ile ilgili detaylı çalışmaların yapılmasına ve nihai sözleşmelerin hazırlanmasına başlanmasına karar verilmiştir.

İntegral Yatırım Menkul Değerler A.Ş.

Maslak Mahallesi Saat Sokak Spine Tower No:5 Kat:2 34398 Sarıyer / İSTANBUL

t: 444 1 858 (ULU) • f: 0212 328 30 81 • Mersis No: 0 478 051 8427 000 17

www.integralyatirim.com.tr

GÜNLÜK BIST BÜLTENİ

18.10.2024

FROTO – Şirket, pay başına brüt 14,25 TL kar payı dağıtma kararı aldı. (Hak kullanım tarihi: 22.11.2024)

BFREN – Şirket, 30.636.683 TL olan çıkarılmış sermayesinin, tamamı nakden (bedelli) karşılanmak üzere 91.910.049 TL (%300 oranında) artırılarak 122.546.732 TL'ye çıkarılmasına karar verdi.

CWENE – Şirket, enerji ve elektrik sektöründe santral ve trafo kurulumları, bakım-onarım hizmetleri, elektrik ekipmanlarının üretim ve ticareti ile danışmanlık hizmetleri alanlarında yurtiçi ve yurtdışında faaliyet gösterme amacıyla merkezi Antalya İli olan SchaltKraft Elektrik Anonim Şirketi unvanlı, 500.000 TL sermaye ile yeni şirket kurulmasına ve yeni kurulacak şirketin sermayesine %100 oranında sermaye payı ile iştirak edilerek tüzel kişi ortak olunmasına karar vermiştir.

ENTRA – Şirket, İtalya'da enerji üretim planlarının yeni bir adımı olarak, İtalya'da kurulu Bovino Wind S.r.l. şirketinin toplam sermayesinin %51'ine denk gelen hissesini 5,100 Euro nominal bedelle IC İçtaş Enerji Yatırım Holding A.Ş.'den devralmıştır. Tescil işlemlerinin tamamlanmasını müteakip, Şirket tarafından 1,804,687.55 Euro bedel iş geliştirme sürecinde yapılan harcamalara istinaden ödenecektir.

PLTUR – Şirketin pilot ortak olduğu, "Platform Turizm – SOS Havacılık Adi Ortaklığı", 3 yıl süreli 4.000 saat kullanılacak en az 2 (iki) hasta taşıma kapasitesine sahip ambulans uçak kiralama hizmeti faaliyetini gerçekleştirmek üzere SOS Havacılık Sanayi ve Ticaret Anonim Şirketi ile birlikte kurulmuştur.

TATGD – Şirketin 18 Nisan 2024 tarihli özel durum açıklamalarında duyurduğu yatırım bedeli yaklaşık 10 milyon Euro olan sos ve hazır yemek kategorilerindeki yatırım kararına ilişkin olarak, sos kategorisindeki ilave 40 milyon adet/yıl kapasite artış planı için; mevcut durumda 70 milyon adet/yıl olan plastik şişe sos (ketçap/mayonez ve diğer lezzetlendirici sos kategorileri) üretim kapasitesi, 10 milyon adet/yıl artırılarak 85 milyon adet/yıl seviyesine yükseltilmiştir. Makine ekipman, inşaat, altyapı ve depolama alanları için yapılan yatırım harcamalarının maliyeti 2,6 milyon Euro'dur.

VBTYZ – T.C. Sosyal Güvenlik Kurumu Başkanlığı'nın düzenlediği "Kurumsal Sunucu Donanımının Büyütülmesi, Kurulumu, Uyarlama İşleri ve Kurumsal Sunucu Yazılım Ek Lisans Artırımı alımı" konulu ihale şirket uhdesinde kalmış olup, 297.000.000,00 TL + KDV bedel ile kurum ile şirket arasında sözleşme imzalanmıştır. Teslimatın yıl sonuna kadar tamamlanması planlanmaktadır.

ZOREN – Şirket tarafından "Rule 144A" ve/veya "Regulation S" formatında yurt dışında nitelikli yatırımcılara satılmak üzere ihraç edilmesi planlanan sürdürülebilirlik bağlantılı tahviller için talep toplama süreci tamamlanmıştır. İhraç edilecek tahvillerin nominal değeri 800.000.000 ABD Doları ve vadesi 5,5 yıl olarak belirlenmiştir. İhraç edilecek tahviller, üçüncü yıldan itibaren her 6 ayda bir 45.000.000 ABD Doları tutarında ve vade sonunda 575.000.000 ABD Doları tutarında itfa edilecektir. Tahviller İrlanda Borsası'nda (Euronext Dublin) işlem görecektir.

OYAKC – Şirket 02.10.2024 tarihinde Ordu Büyükşehir Belediyesi tarafından düzenlenen Ünye Limanı İşletmeciliği Kiralanması İhalesi'ne katılmış ve ilgili limanı işletme hakkını kazanmıştır. Bu kapsamda, 17.10.2024 tarihi itibarıyla taraflar arasındaki sözleşme süreci tamamlanmıştır. İhale bedeli 501.900.000 TL + KDV'dir.

GÜNLÜK BIST BÜLTENİ

18.10.2024

Pay Geri Alımı Bildirimleri

17.10.2024 tarihinde Borsa İstanbul'da yapılan pay geri alımı işlemlerine ait bildirimler aşağıdaki tabloda sunulmuştur.

HİSSE KODU	ORTALAMA FİYAT (TL)	GERİ ALINAN PAY ADEDİ
FRIGO	7,50	44.620
VERUS	292,00	6.000
ADGYO	29,97	39.797
DOHOL	13,10	510.000
TKFEN	69,31	288.310
LKMNH	15,61	40.250
GEDIK	6,88	143.714

Yasal Uyarı Notu: Burada yer alan yatırım bilgi, yorum ve tavsiyeleri yatırım danışmanlığı kapsamında değildir. Yatırım danışmanlığı hizmeti, yetkili kuruluşlar tarafından kişilerin risk ve getiri tercihleri dikkate alınarak kişiye özel sunulmaktadır. Burada yer alan yorum ve tavsiyeler ise genel niteliktedir. Bu tavsiyeler mali durumunuz ile risk ve getiri tercihlerinize uygun olmayabilir. Bu nedenle, sadece burada yer alan bilgilere dayanılarak yatırım kararı verilmesi beklentilerinize uygun sonuçlar doğurmayabilir.

Bu bilgiler ve görüşler önceden haber vermeksizin değiştirilebilir. İntegral Yatırım Menkul Değerler A.Ş. bilgilerin ve ifade edilen görüşlerin doğru, eksiksiz ve güncelleştirilmiş olduğuna dair (açıkça ifade edilmiş veya ima edilmiş) hiçbir beyan ve taahhütte bulunmaz. İçerik kesinlikle mali, hukuki, vergi veya diğer konularda bir tavsiye niteliği taşımadığı gibi, tamamen içeriğe dayalı olarak yatırım yapılmamalı veya karar alınmamalıdır. Herhangi bir yatırım konulu karar almadan önce bir uzmandan görüş alınmalıdır. Sorumluluğun Sınırlandırılması: İntegral Yatırım Menkul Değerler A.Ş. herhangi bir sınırlandırma olmaksızın, dolaylı, direkt veya bir fiilin sonucu olarak ortaya çıkan zararlar da dâhil olmak üzere her türlü kayıp ve hasarla ilgili sorumluluk kabul etmez.

Çekince: Bu rapor tarafımızca doğruluğu ve güvenilirliği kabul edilmiş kaynaklar kullanılarak hazırlanmış olup yatırımcılara kendi oluşturacakları yatırım kararlarında yardımcı olmayı hedeflemekte ve herhangi bir yatırım aracını alma veya satma yönünde yatırımcıların kararlarını etkilemeyi amaçlamamaktadır. Yatırımcıların verecekleri yatırım kararları ile bu raporda bulunan görüş, bilgi ve veriler arasında bir bağlantı kurulamayacağı gibi, söz konusu kararların neticesinde oluşabilecek yanlışlık veya zararlardan kurum çalışanları ile Ulukartal Holding A.Ş. ve İntegral Yatırım Menkul Değerler A.Ş.'nin herhangi bir sorumluluğu bulunmamaktadır.

Bu rapordaki her türlü iç ve dış piyasa tablo ve grafikler, bu konularda resmi hizmet veren yetkili üçüncü kişi kurumlardan elde edilmiş olup, İntegral Yatırım Menkul Değerler A.Ş. tarafından herhangi bir maddi menfaat beklentisi olmaksızın genel anlamda bilgilendirmek amacıyla hazırlanmıştır. Bu raporda bulunan bilgiler belli bir gelirin sağlanmasına yönelik olarak verilmemektedir.