

Piyasa Beklentimiz

Borsa endeksi, dün seans sonuna doğru gelen alımlarla %1,1 yükseliş ile 8956 seviyesinde kapanış gerçekleştirdi. 8850 seviyesinin üzerinde tutunmakta başarılı olması önemliydi. Bugün gelecek olan Merkez Bankası faiz kararı piyasalarda olumlu bir beklenti oluşturmuş gibi duruyor. Ancak bu gelen alımların kalıcı olduğunu söylemek için erken olabilir. Piyasanın beklentisi faizlerin sabit bırakılacağı yönündeydi. Bunun fiyatlaması uzun süredir borsa endeksi üzerinde hissediliyordu. Buradaki önemli nokta karar metnindeki ifadeler olabilir. Diğer yandan bugünden itibaren artık piyasanın enflasyon ve büyüme verilerine odaklandığını söyleyebiliriz. Enflasyonda aşağı yönlü net bir eğilim görmemiz durumunda aralık ayı faiz indirim beklentisi biraz kuvvetlenebilir. Borsanın yeni bir hikayeye ihtiyaç duyduğu bu dönemde faiz tarafındaki beklentiler önemli bir rol oynayabilir. Öte yandan 1 ay içerisinde 3.çeyrek bilançolarının tamamını almış olacağız. 2.çeyrekte gelen zayıf rakamların bu dönemde de devam etmesi bekleniyor. Ancak sektörel bazda olumlu rakamların gelmesi, beklenti üstü gelebilecek kar rakamları pozitif bir hava oluşturabilir. Öte yandan teknik açıdan yükselişin devam etmesi durumunda 9200 seviyesi kritik direnç olarak karşımıza çıkıyor. Son dönemde genel algı, aşağı veya yukarı yönlü hareketliliğin bankacılık endeksi öncülüğünde olacağı yönünde oluşmuş durumda. Bankacılık tarafında 200 günlük hareketli ortalama olan 12650 seviyesinin güçlü destek bölgesi olarak karşımıza çıktığını görüyoruz. Bu seviyeden gelen alımlarla pozitif hava bist100 endeksine yansımış durumda. Genel anlamda tepki alımlarını izlediğimiz bir süreçteyiz ancak yurt içi veri akışından gerekli desteği göremememiz durumunda bu pozitif havanın kalıcı olmasını beklemek mümkün olmayabilir.

Bugün hareketli olmasını beklediğimiz hisseler:

ENKAI, EREGL, HALKB, PGSUS: 22 günlük ortalamayı aşma potansiyeli

EKGYO, ULKER: 200 günlük ortalamayı aşma potansiyeli

ANSGR, KCHOL: 22 günlük ortalama üzerinde güçlenme beklentisi

ALARK: KAP haber desteği

	SON	YÜKSEK	DÜŞÜK	GÜN FARKI(%)	HACİM mn
BIST 100	8.956	8.964	8.779	1,08%	71.330
BIST 30	10.019	10.032	9.804	1,09%	54.703
BANKA ENDEKSİ	12.957	12.986	12.647	0,36%	15.681
HOLDING ENDEKSİ	8.194	8.206	8.035	0,99%	12.242
SANAYİ ENDEKSİ	11.873	11.873	11.689	0,99%	33.409
GRAM ALTIN	2946,666	2954,009	2937,351	0,50%	
Dolar/TL	34,1733	34,236	34,1605	0,18%	
EUR/USD	1,08525	1,08725	1,08513	0,01%	
YABANCI TAKAS %	37,76				

Ekonomik Takvim

12:00	Euro Bölgesi TÜFE Aylık (Eylül)
12:00	Euro Bölgesi TÜFE Yıllık (Eylül)
12:00	Euro Bölgesi Çekirdek TÜFE Yıllık (Eylül)
14:00	TCMB Faiz Kararı
15:15	ECB Politika Faiz Kararı
15:15	ECB Borç Verme Faizi
15:15	ECB Mevduat Faizi
15:30	ABD Çekirdek Perakende Satışlar (Aylık) (Eylül)
15:30	ABD Perakende Satışlar (Aylık) (Eylül)
15:30	ABD Perakende Satışlar (Yıllık) (Eylül)
15:30	ABD Devam Eden İşsizlik Başvuruları (5 Ekim)
15:30	ABD İlk İşsizlik Başvuruları (12 Ekim)
16:15	ABD Kapasite Kullanım Oranı (Eylül)
16:15	ABD Sanayi Üretimi (Aylık) (Eylül)
17:00	ABD İşletme Stokları (Aylık) (Ağustos)
18:00	ABD DOE Ham Petrol Stokları (11 Ekim)
18:00	ABD DOE Cushing Petrol Stokları (11 Ekim)

Haftalık takibimizdeki hisselerde **AGHOL** ve **TAVHL** stop olurken, **EKGYO** ise hedef oldu. Diğer hisselerde beklentimiz devam ediyor.

VIOP STRATEJİ – XU030 SPOT ENDEKS

BIST 30 spot endeksinde Salı günü başlayan tepki alımları dün de devam etti. Endekste dünkü yükseliş %1,09 olurken günlük kapanış ise 10000 puan direncinin

hemen üzerinde 10019 puan seviyesinden gerçekleşti. Spot endekste 10000 puan seviyesinin üzerindeki seyrin devam etmesi halinde yukarı yönde 10210 puan seviyesine kadar tepki yükselişi devam edebilir. Bu nedenle vadeli tarafta uzun pozisyonların sürdürülmesi faydalı olabilir. Aşağı yönde 9690 desteğinin kırılması halinde ise vadeli taraftaki uzun pozisyonların sonlandırılarak kısa pozisyonların açılması kazanç yaratabilir.

Küresel Ekonomik Gelişmeler

Türkiye

Türkiye Cumhuriyet Merkez Bankası (TCMB) konut fiyat endeksine göre, konut fiyatları 2024 yılı Eylül ayında bir önceki aya göre yüzde 1 oranında artarken bir önceki yılın aynı ayına göre nominal olarak yüzde 27,4 oranında arttı, reel olarak ise yüzde 14,7 oranında azaldı. Konut fiyatlarındaki reel kayıp 2018 yılını bile geride bıraktı.

Avrupa

Avrupa Merkez Bankası Başkanı Christine Lagarde, Ljubljana'da yaptığı konuşmada diğer politikacılara seslendi. Lagarde, "Daha az elverişli bir küresel ekonomi, iç pazarımızı tamamlamamızı sağlayabilir. Daha sert dış rekabet, bizi yeni teknolojiler geliştirmeye teşvik edebilir. Daha değişken jeopolitik, tedarik zincirlerimizde daha fazla enerji güvenliği ve kendi kendine yeterli hale gelmemizi sağlayabilir." açıklamasında bulundu.

İngiltere'de enflasyon, İngiltere Merkez Bankası'nın yüzde 2 hedefinin altına 3 buçuk yıldır ilk kez düştü. Bu düşüş önümüzdeki ay ikinci bir faiz indirimi için zemin hazırladı. İngiltere'de TÜFE Eylül'de yıllık yüzde 1,7 arttı, beklenti ise yüzde 1,9'luk bir artış yönündeydi. Böylelikle ülkede enflasyon 2021'den bu yana en düşük seviyeyi gördü. Öte yandan İngiltere'de enflasyon Eylül'de aylık bazda değişim göstermedi. Beklenti yüzde 0,1 artış yönündeydi.

BİST 100 Endeksi Teknik Analizi

BİST 100 endeksi günlük grafik

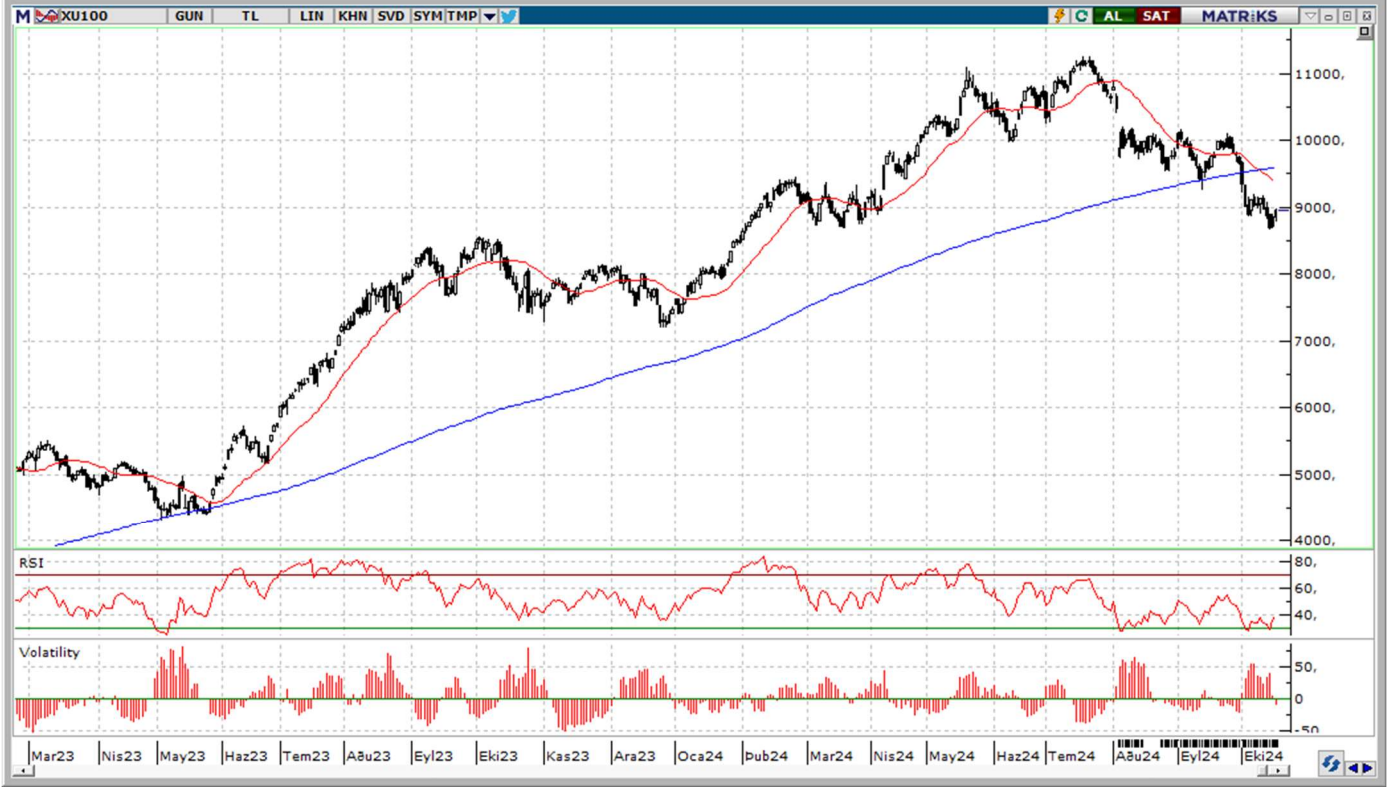

BİST100 endeksi, gelen tepki alımlarıyla 8956 seviyesinde kapanış gerçekleştirdi. Yukarı yönlü hareketliliğin devam etmesi halinde 9200 seviyesi direnç olarak karşımıza çıkıyor. Bu seviye üzerinde gelebilecek kapanışlar sonrası 200 günlük hareketli ortalama olan 9600 seviyesi test edilebilir. Öte yandan satış baskısının tekrar hissedilmesi durumunda 8850 seviyesi ilk destek bölgesi olarak takip edilebilir. Bu seviyenin aşağı yönlü kırılması durumunda 8700 seviyesine doğru geri çekilmeler görülebilir.

Destekler: 8850 / 8700 / 8400

Dirençler: 9100 / 9200 / 9300

GÜNLÜK BİST BÜLTENİ

17.10.2024

BİST 100 Hisseleri Teknik Destek ve Direnç Seviyeleri

BİST 100 endeksine dahil olan hisse senetlerinin Pivot Analizi kullanılarak belirlenen teknik destek ve direnç seviyeleri aşağıdaki tabloda sunulmuştur. (Pivot Analizi bir önceki işlem gününün en yüksek, en düşük ve kapanış fiyatları baz alınarak yapılan hesaplamalar ile finansal piyasalarda bir varlığın gelecekteki fiyat hareketlerinde belirli bir noktada trendin yön değiştirebileceği olası destek ve direnç seviyelerini belirlemek amacı ile kullanılan teknik analiz aracıdır.)

Hisse Kodu	Son İşlem Gününün Verileri			Pivot Seviyesi	Pivot Seviyesine Göre Durum	Direnç Seviyeleri			Destek Seviyeleri		
	Kapanış	En Yüksek	En Düşük			1. Direnç	2. Direnç	3. Direnç	1. Destek	2. Destek	3. Destek
ADEL	36,70	36,70	34,84	36,08	Kapanış > Pivot	37,32	37,94	39,18	35,46	34,22	33,60
AEFES	181,20	181,70	176,70	179,87	Kapanış > Pivot	183,03	184,87	188,03	178,03	174,87	173,03
AGHOL	292,75	295,00	287,00	291,58	Kapanış > Pivot	296,17	299,58	304,17	288,17	283,58	280,17
AGROT	12,75	12,86	12,23	12,61	Kapanış > Pivot	13,00	13,24	13,63	12,37	11,98	11,74
AKBNK	54,50	54,75	53,05	54,10	Kapanış > Pivot	55,15	55,80	56,85	53,45	52,40	51,75
AKFGY	1,86	1,87	1,83	1,85	Kapanış > Pivot	1,88	1,89	1,92	1,84	1,81	1,80
AKFYE	17,70	17,94	17,41	17,68	Kapanış > Pivot	17,96	18,21	18,49	17,43	17,15	16,90
AKSA	8,25	8,42	8,22	8,30	Kapanış < Pivot	8,37	8,50	8,57	8,17	8,10	7,97
AKSEN	34,52	34,82	34,26	34,53	Kapanış < Pivot	34,81	35,09	35,37	34,25	33,97	33,69
ALARK	87,05	87,45	84,25	86,25	Kapanış > Pivot	88,25	89,45	91,45	85,05	83,05	81,85
ALFAS	49,14	49,14	47,18	48,49	Kapanış > Pivot	49,79	50,45	51,75	47,83	46,53	45,87
ALTNY	87,30	89,30	86,45	87,68	Kapanış < Pivot	88,92	90,53	91,77	86,07	84,83	83,22
ANSGR	80,90	81,35	76,85	79,70	Kapanış > Pivot	82,55	84,20	87,05	78,05	75,20	73,55
ARCLK	139,70	140,00	137,00	138,90	Kapanış > Pivot	140,80	141,90	143,80	137,80	135,90	134,80
ARDYZ	31,24	31,28	30,16	30,89	Kapanış > Pivot	31,63	32,01	32,75	30,51	29,77	29,39
ASELS	57,05	57,15	55,85	56,68	Kapanış > Pivot	57,52	57,98	58,82	56,22	55,38	54,92
ASTOR	69,60	69,60	66,65	68,62	Kapanış > Pivot	70,58	71,57	73,53	67,63	65,67	64,68
BERA	12,82	12,92	12,60	12,78	Kapanış > Pivot	12,96	13,10	13,28	12,64	12,46	12,32
BIMAS	472,00	472,75	462,75	469,17	Kapanış > Pivot	475,58	479,17	485,58	465,58	459,17	455,58
BINHO	287,25	291,00	283,00	287,08	Kapanış > Pivot	291,17	295,08	299,17	283,17	279,08	275,17
BJKAS	4,86	4,90	4,74	4,83	Kapanış > Pivot	4,93	4,99	5,09	4,77	4,67	4,61
BRSAN	420,50	426,50	409,25	418,75	Kapanış > Pivot	428,25	436,00	445,50	411,00	401,50	393,75
BRYAT	1.795,00	1.809,00	1.752,00	1.785,33	Kapanış > Pivot	1.818,67	1.842,33	1.875,67	1.761,67	1.728,33	1.704,67
BTCIM	148,90	152,90	147,70	149,83	Kapanış < Pivot	151,97	155,03	157,17	146,77	144,63	141,57
CANTE	1,45	1,46	1,42	1,44	Kapanış > Pivot	1,47	1,48	1,51	1,43	1,40	1,39
CCOLA	47,96	48,36	46,32	47,55	Kapanış > Pivot	48,77	49,59	50,81	46,73	45,51	44,69
CIMSA	31,62	31,98	31,12	31,57	Kapanış > Pivot	32,03	32,43	32,89	31,17	30,71	30,31
CLEBI	1.778,00	1.778,00	1.700,00	1.752,00	Kapanış > Pivot	1.804,00	1.830,00	1.882,00	1.726,00	1.674,00	1.648,00
CWENE	157,60	159,10	154,60	157,10	Kapanış > Pivot	159,60	161,60	164,10	155,10	152,60	150,60
DOAS	211,00	215,00	210,80	212,27	Kapanış < Pivot	213,73	216,47	217,93	209,53	208,07	205,33
DOHOL	12,95	12,97	12,68	12,87	Kapanış > Pivot	13,05	13,16	13,34	12,76	12,58	12,47
ECILC	37,82	38,08	37,34	37,75	Kapanış > Pivot	38,15	38,49	38,89	37,41	37,01	36,67
EGEEN	9.527,50	9.635,00	9.327,50	9.496,67	Kapanış > Pivot	9.665,83	9.804,17	9.973,33	9.358,33	9.189,17	9.050,83
EKGYO	10,06	10,11	9,76	9,98	Kapanış > Pivot	10,19	10,33	10,54	9,84	9,63	9,49
ENERY	228,00	229,30	221,30	226,20	Kapanış > Pivot	231,10	234,20	239,10	223,10	218,20	215,10
ENJSA	55,60	55,80	53,65	55,02	Kapanış > Pivot	56,38	57,17	58,53	54,23	52,87	52,08
ENKAI	44,98	45,32	43,60	44,63	Kapanış > Pivot	45,67	46,35	47,39	43,95	42,91	42,23
EREGL	49,44	49,44	48,10	48,99	Kapanış > Pivot	49,89	50,33	51,23	48,55	47,65	47,21
EUPWR	26,70	26,86	26,20	26,59	Kapanış > Pivot	26,97	27,25	27,63	26,31	25,93	25,65
FENER	102,90	103,10	101,00	102,33	Kapanış > Pivot	103,67	104,43	105,77	101,57	100,23	99,47
FROTO	915,50	924,00	903,50	914,33	Kapanış > Pivot	925,17	934,83	945,67	904,67	893,83	884,17
GARAN	116,90	117,50	114,60	116,33	Kapanış > Pivot	118,07	119,23	120,97	115,17	113,43	112,27
GESAN	40,58	40,60	39,52	40,23	Kapanış > Pivot	40,95	41,31	42,03	39,87	39,15	38,79
GOLTS	370,00	370,00	354,50	364,83	Kapanış > Pivot	375,17	380,33	390,67	359,67	349,33	344,17
GUBRF	185,70	187,20	174,10	182,33	Kapanış > Pivot	190,57	195,43	203,67	177,47	169,23	164,37
HALKB	16,38	16,46	15,77	16,20	Kapanış > Pivot	16,64	16,89	17,33	15,95	15,51	15,26

İntegral Yatırım Menkul Değerler A.Ş.

Maslak Mahallesi Saat Sokak Spine Tower No:5 Kat:2 34398 Sarıyer / İSTANBUL

t: 444 1 858 (ULU) • f: 0212 328 30 81 • Mersis No: 0 478 051 8427 000 17

www.integralyatirim.com.tr

GÜNLÜK BIST BÜLTENİ

17.10.2024

HEKTS	3,77	3,78	3,69	3,75	Kapanış > Pivot	3,80	3,84	3,89	3,71	3,66	3,62
ISCTR	12,51	12,56	12,31	12,46	Kapanış > Pivot	12,61	12,71	12,86	12,36	12,21	12,11
ISMEN	31,60	32,48	31,60	31,89	Kapanış < Pivot	32,19	32,77	33,07	31,31	31,01	30,43
KARSN	14,69	14,71	14,30	14,57	Kapanış > Pivot	14,83	14,98	15,24	14,42	14,16	14,01
KCAER	36,82	36,82	35,16	36,27	Kapanış > Pivot	37,37	37,93	39,03	35,71	34,61	34,05
KCHOL	182,20	182,20	176,10	180,17	Kapanış > Pivot	184,23	186,27	190,33	178,13	174,07	172,03
KLSE	33,34	33,56	32,44	33,11	Kapanış > Pivot	33,79	34,23	34,91	32,67	31,99	31,55
KONTR	41,10	43,06	39,52	41,23	Kapanış < Pivot	42,93	44,77	46,47	39,39	37,69	35,85
KONYA	6.120,00	6.267,50	5.940,00	6.109,17	Kapanış > Pivot	6.278,33	6.436,67	6.605,83	5.950,83	5.781,67	5.623,33
KOZAA	56,05	56,45	54,40	55,63	Kapanış > Pivot	56,87	57,68	58,92	54,82	53,58	52,77
KOZAL	20,08	20,22	19,43	19,91	Kapanış > Pivot	20,39	20,70	21,18	19,60	19,12	18,81
KRDMD	27,30	27,32	26,50	27,04	Kapanış > Pivot	27,58	27,86	28,40	26,76	26,22	25,94
KTLEV	50,40	50,50	48,50	49,80	Kapanış > Pivot	51,10	51,80	53,10	49,10	47,80	47,10
LMKDC	21,46	22,00	20,86	21,44	Kapanış > Pivot	22,02	22,58	23,16	20,88	20,30	19,74
MAVI	79,60	79,60	77,80	79,00	Kapanış > Pivot	80,20	80,80	82,00	78,40	77,20	76,60
MGROS	430,75	430,75	417,00	426,17	Kapanış > Pivot	435,33	439,92	449,08	421,58	412,42	407,83
MIATK	38,42	38,58	37,80	38,27	Kapanış > Pivot	38,73	39,05	39,51	37,95	37,49	37,17
MPARK	306,25	310,50	295,00	303,92	Kapanış > Pivot	312,83	319,42	328,33	297,33	288,42	281,83
OBAMS	36,70	37,46	36,36	36,84	Kapanış < Pivot	37,32	37,94	38,42	36,22	35,74	35,12
ODAS	5,70	5,73	5,62	5,68	Kapanış > Pivot	5,75	5,79	5,86	5,64	5,57	5,53
OTKAR	456,50	460,00	449,75	455,42	Kapanış > Pivot	461,08	465,67	471,33	450,83	445,17	440,58
OYAKC	56,70	58,35	54,20	56,42	Kapanış > Pivot	58,63	60,57	62,78	54,48	52,27	50,33
PAPIL	74,30	76,45	72,95	74,57	Kapanış < Pivot	76,18	78,07	79,68	72,68	71,07	69,18
PEKGY	4,10	4,13	4,03	4,09	Kapanış > Pivot	4,14	4,19	4,24	4,04	3,99	3,94
PETKM	19,39	19,44	19,06	19,30	Kapanış > Pivot	19,53	19,68	19,91	19,15	18,92	18,77
PGSUS	234,50	235,00	228,60	232,70	Kapanış > Pivot	236,80	239,10	243,20	230,40	226,30	224,00
REEDR	21,68	23,10	21,50	22,09	Kapanış < Pivot	22,69	23,69	24,29	21,09	20,49	19,49
RGYAS	104,10	104,70	102,50	103,77	Kapanış > Pivot	105,03	105,97	107,23	102,83	101,57	100,63
SAHOL	88,50	90,25	86,60	88,45	Kapanış > Pivot	90,30	92,10	93,95	86,65	84,80	83,00
SASA	3,89	3,90	3,77	3,85	Kapanış > Pivot	3,94	3,98	4,07	3,81	3,72	3,68
SISE	40,04	40,08	38,36	39,49	Kapanış > Pivot	40,63	41,21	42,35	38,91	37,77	37,19
SKBNK	4,05	4,07	3,97	4,03	Kapanış > Pivot	4,09	4,13	4,19	3,99	3,93	3,89
SMRTG	34,72	34,98	34,24	34,65	Kapanış > Pivot	35,05	35,39	35,79	34,31	33,91	33,57
SOKM	42,28	42,50	41,88	42,22	Kapanış > Pivot	42,56	42,84	43,18	41,94	41,60	41,32
TABGD	135,40	136,60	131,30	134,43	Kapanış > Pivot	137,57	139,73	142,87	132,27	129,13	126,97
TAVHL	226,90	226,90	215,20	223,00	Kapanış > Pivot	230,80	234,70	242,50	219,10	211,30	207,40
TCELL	88,00	88,10	85,05	87,05	Kapanış > Pivot	89,05	90,10	92,10	86,00	84,00	82,95
THYAO	269,25	270,00	264,00	267,75	Kapanış > Pivot	271,50	273,75	277,50	265,50	261,75	259,50
TKFEN	65,65	67,60	63,80	65,68	Kapanış < Pivot	67,57	69,48	71,37	63,77	61,88	59,97
TMSN	114,60	115,30	112,30	114,07	Kapanış > Pivot	115,83	117,07	118,83	112,83	111,07	109,83
TOASO	193,20	194,20	188,30	191,90	Kapanış > Pivot	195,50	197,80	201,40	189,60	186,00	183,70
TSKB	11,14	11,18	10,87	11,06	Kapanış > Pivot	11,26	11,37	11,57	10,95	10,75	10,64
TTKOM	47,52	47,82	45,34	46,89	Kapanış > Pivot	48,45	49,37	50,93	45,97	44,41	43,49
TTRAK	716,50	741,50	714,50	724,17	Kapanış < Pivot	733,83	751,17	760,83	706,83	697,17	679,83
TUKAS	6,52	6,60	6,42	6,51	Kapanış > Pivot	6,61	6,69	6,79	6,43	6,33	6,25
TUPRS	147,20	147,90	144,60	146,57	Kapanış > Pivot	148,53	149,87	151,83	145,23	143,27	141,93
TURSG	12,16	12,16	11,70	12,01	Kapanış > Pivot	12,31	12,47	12,77	11,85	11,55	11,39
ULKER	126,40	127,10	124,40	125,97	Kapanış > Pivot	127,53	128,67	130,23	124,83	123,27	122,13
VAKBN	21,68	21,98	21,28	21,65	Kapanış > Pivot	22,01	22,35	22,71	21,31	20,95	20,61
VESBE	18,40	18,40	17,33	18,04	Kapanış > Pivot	18,76	19,11	19,83	17,69	16,97	16,62
VESTL	59,45	59,60	57,85	58,97	Kapanış > Pivot	60,08	60,72	61,83	58,33	57,22	56,58
YEOTK	156,50	159,90	152,70	156,37	Kapanış > Pivot	160,03	163,57	167,23	152,83	149,17	145,63
YKBNK	27,10	27,10	26,08	26,76	Kapanış > Pivot	27,44	27,78	28,46	26,42	25,74	25,40
ZOREN	4,07	4,19	3,99	4,08	Kapanış < Pivot	4,18	4,28	4,38	3,98	3,88	3,78
XU100	8.956,03	8.963,81	8.779,27	8.899,70	Kapanış > Pivot	9.020,14	9.084,24	9.204,68	8.835,60	8.715,16	8.651,06

İntegral Yatırım Menkul Değerler A.Ş.

Maslak Mahallesi Saat Sokak Spine Tower No:5 Kat:2 34398 Sarıyer / İSTANBUL

t: 444 1 858 (ULU) • f: 0212 328 30 81 • Mersis No: 0 478 051 8427 000 17

www.integralyatirim.com.tr

GÜNLÜK BIST BÜLTENİ

17.10.2024

Bu Hafta Takibimizdeki Hisseler

	Pozisyon	Alış Seviyesi	Satış Hedefi	Stop Seviyesi	Piyasa Değeri mn	F/K x	PD/DD x
	Giriş	TL	TL	TL	TL		
AGHOL	Açılış Fiyatı	303,25	313,86	292,64	73.852	5,3	0,9
BIMAS	Açılış Fiyatı	466,00	482,31	449,69	282.955	15,0	3,2
EKGYO	Açılış Fiyatı	9,59	9,93	9,25	36.442	0,0	0,5
ISCTR	Açılış Fiyatı	12,46	12,90	12,02	311.500	4,5	1,1
SASA	Açılış Fiyatı	3,93	4,07	3,79	170.091	5,3	1,7
TAVHL	Açılış Fiyatı	219,70	227,39	212,01	79.813	7,7	1,5
BIST 100		8876					

* Takibimizdeki hisseler tamamen teknik analize göre belirlenmektedir. İşlem hacmi ve likiditesi yüksek 100 Endeks hisselerinden olmasına öncelik verilmektedir. Pozisyona giriş fiyatları Cuma günü kapanış seansında oluşan fiyatlardan yapılmaktadır. Hedefine ulaşmayan pozisyonlar stop loss seviyesinin altına inmediyse, bir sonraki Cuma günü kapanış fiyatından kapatılmaktadır. Belirlenen stop loss seviyeleri referans stop noktasıdır. Bu stop loss seviyesinin altında bir kapanış olması halinde referans değer gün sonu kapanış olarak alınacaktır.

AGHOL ve TAVHL stop. EKGYO hedef. Diğer hisselerde beklentimiz devam ediyor.

Şirket Haberleri

RTALB – Şirketin devam eden yatırımları arasında yer alan Malatya fabrikasının şube açılışı tescil işlemleri tamamlanmış olup Türkiye Ticaret Sicili Gazetesi'nde ilan edilmiştir.

ESCOM – Şirketin bağlı ortaklığı Alesta Elektronik Teknoloji Yatırım A.Ş.'nin, 21.03.2023 tarihinde 7.520.000 TL şirket değeri üzerinden iştirak ettiği For Physician Eğitim Sağlık Teknoloji Yazılım Sanayi ve Ticaret A.Ş., bu defa 85.575.000 TL şirket değeri üzerinden yeni bir yatırım aldı. Yatırım turuna payını %0,9 artırarak katılan Alesta, For Physician Eğitim Sağlık A.Ş.'deki payını %5,9'a yükseltti.

KCHOL/ AYGAZ – Koç Holding A.Ş.'nin %77 oranında, bağlı ortaklıklarından Aygaz A.Ş.'nin ise %20 oranında pay sahibi olduğu Enerji Yatırımları A.Ş. (EYAŞ) yönetim kurulu tarafından, EYAŞ'ın 2024 yılı ilk 9 aylık kârından karşılanmak ve 31.10.2024 tarihine kadar ödenmek üzere 7.620.000.000 TL tutarında nakit avans kâr payı dağıtılmasına karar verilmiştir.

PRKAB – Türk Prysmian Kablo ve Sistemleri A.Ş., operasyonel ve finansman maliyetlerinin minimum düzeyde tutulması adına Prysmian Group şirketleri ile lisans sözleşmelerinde revizyon yapıldığını bildirdi.

GSDHO – Şirket, Silopi Elektrik Üretim A.Ş.'deki sahip olduğu payların tamamı için, Şirket ile Park Holding A.Ş. arasında imzalanan 08 Haziran 2015 tarihli Hisse Alım ve Satım ve Hissedarlar Sözleşmesi'ni tadil eden 08 Haziran 2020 tarihli Ek Sözleşme'ye istinaden; kalan hisselerin 30.000.000 ABD doları opsiyon fiyatıyla Park Holding A.Ş.'ye geri satma hakkının kullanılmasına karar verdi.

İntegral Yatırım Menkul Değerler A.Ş.

Maslak Mahallesi Saat Sokak Spine Tower No:5 Kat:2 34398 Sarıyer / İSTANBUL

t: 444 1 858 (ULU) • f: 0212 328 30 81 • Mersis No: 0 478 051 8427 000 17

www.integralyatirim.com.tr

GÜNLÜK BIST BÜLTENİ

17.10.2024

SKBNK – Avrupa İmar ve Kalkınma Bankası (EBRD) ile "Yeşil Ekonomi Finansman Programı" (GEFF Türkiye) kapsamında, sürdürülebilir tarım ve enerji verimliliğinin artırılması amaçlı kredilerin finansmanında kullanılmak üzere 3 yıl vadeli olarak toplamda 25 milyon EUR tutarında kredi anlaşması imzalanmıştır.

BAYRK – Şirket yönetim kurulunun 11.10.2024 tarihinde Sinop/Merkez'de şube açılışı kararı doğrultusunda, şube açılışı işlemleri tamamlanmış olup ticaret sicil gazetesinde tescil ve ilan edilmiştir.

PLTUR – Şirketin pilot ortak olduğu, "Platform Turizm – SOS Havacılık Adi Ortaklığı", 3 yıl süreli 4.000 saat kullanılacak en az 2 (iki) hasta taşıma kapasitesine sahip ambulans uçak kiralama hizmeti faaliyetini gerçekleştirmek üzere SOS Havacılık Sanayi ve Ticaret Anonim Şirketi ile birlikte kurulmuştur.

ATATP – Şirket ile Güney Afrika Cumhuriyeti menşeli Serviostech PTY. LTD "Servios" arasında Servios'un ATP Zenia ürünlerinin hedeflenen ülkelerdeki satış ve satış sonrası müşteri desteği sağlamasını kapsayan sözleşme 16.10.2024 tarihinde imzalanmıştır.

ALARK – Şirketin Bağlı Ortaklığı, Alarko Konut Projeleri Geliştirme A.Ş.'nin aktifinde kayıtlı, İstanbul İli, Tuzla İlçesi, Orhanlı Mahallesi'nde bulunan, tapunun 7375 ada 1 parselinde kayıtlı 95.351,39 m2 yüzölçümlü arsanın satışı konusunda potansiyel bir alıcı ile görüşmelere başlanılmıştır.

Pay Geri Alımı Bildirimleri

16.10.2024 tarihinde Borsa İstanbul'da yapılan pay geri alımı işlemlerine ait bildirimler aşağıdaki tabloda sunulmuştur.

HİSSE KODU	ORTALAMA FİYAT (TL)	GERİ ALINAN PAY ADEDİ
FRIGO	7,30	50.000
LKMNH	15,37	42.500
TKFEN	66,57	300.000
ADGYO	29,94	151.431
TABGD	131,51	45.245
IZENR	5,25	476.831
GEDIK	6,78	200.000

GÜNLÜK BIST BÜLTENİ

17.10.2024

Yasal Uyarı Notu: Burada yer alan yatırım bilgi, yorum ve tavsiyeleri yatırım danışmanlığı kapsamında değildir. Yatırım danışmanlığı hizmeti, yetkili kuruluşlar tarafından kişilerin risk ve getiri tercihleri dikkate alınarak kişiye özel sunulmaktadır. Burada yer alan yorum ve tavsiyeler ise genel niteliktedir. Bu tavsiyeler mali durumunuz ile risk ve getiri tercihlerinize uygun olmayabilir. Bu nedenle, sadece burada yer alan bilgilere dayanılarak yatırım kararı verilmesi beklentilerinize uygun sonuçlar doğurmayabilir.

Bu bilgiler ve görüşler önceden haber vermeksizin değiştirilebilir. İntegral Yatırım Menkul Değerler A.Ş. bilgilerin ve ifade edilen görüşlerin doğru, eksiksiz ve güncelleştirilmiş olduğuna dair (açıkça ifade edilmiş veya ima edilmiş) hiçbir beyan ve taahhütte bulunmaz. İçerik kesinlikle mali, hukuki, vergi veya diğer konularda bir tavsiye niteliği taşımadığı gibi, tamamen içeriğe dayalı olarak yatırım yapılmamalı veya karar alınmamalıdır. Herhangi bir yatırım konulu karar almadan önce bir uzmandan görüş alınmalıdır. Sorumluluğun Sınırlandırılması: İntegral Yatırım Menkul Değerler A.Ş. herhangi bir sınırlandırma olmaksızın, dolaylı, direkt veya bir fiilin sonucu olarak ortaya çıkan zararlar da dâhil olmak üzere her türlü kayıp ve hasarla ilgili sorumluluk kabul etmez.

Çekince: Bu rapor tarafımızca doğruluğu ve güvenilirliği kabul edilmiş kaynaklar kullanılarak hazırlanmış olup yatırımcılara kendi oluşturacakları yatırım kararlarında yardımcı olmayı hedeflemekte ve herhangi bir yatırım aracını alma veya satma yönünde yatırımcıların kararlarını etkilemeyi amaçlamamaktadır. Yatırımcıların verecekleri yatırım kararları ile bu raporda bulunan görüş, bilgi ve veriler arasında bir bağlantı kurulamayacağı gibi, söz konusu kararların neticesinde oluşabilecek yanlışlık veya zararlardan kurum çalışanları ile Ulukartal Holding A.Ş. ve İntegral Yatırım Menkul Değerler A.Ş.'nin herhangi bir sorumluluğu bulunmamaktadır.

Bu rapordaki her türlü iç ve dış piyasa tablo ve grafikler, bu konularda resmi hizmet veren yetkili üçüncü kişi kurumlardan elde edilmiş olup, İntegral Yatırım Menkul Değerler A.Ş. tarafından herhangi bir maddi menfaat beklentisi olmaksızın genel anlamda bilgilendirmek amacıyla hazırlanmıştır. Bu raporda bulunan bilgiler belli bir gelirin sağlanmasına yönelik olarak verilmemektedir.