

Piyasa Beklentimiz

Endekste dün hafif tepki alımları görülmesine rağmen 9800 seviyesi üzerinde kalıcılık sağlanamadı. Sınırlı negatif yatay bir seyir ile 9715 seviyesinde kapanış gerçekleşti. Dünün gündem maddesi ise ABD'den gelen veriler oldu. Açıklanan verilere göre, yıllık ÜFE %3,3 ile beklentilerin altında gelirken, aylık ÜFE %0,2 olarak gerçekleşti. Aylık çekirdek ÜFE ise değişim göstermeyerek piyasa beklentisi olan %0,3'ün oldukça gerisinde kaldı. Cuma günü açıklanan ve beklentilerin oldukça üzerinde gelen tarım dışı istihdam verisinin etkileri devam etse de dün açıklanan ÜFE verileri, enflasyonist baskının bir miktar hafiflediğine işaret etti. Bu bağlamda, bugün açıklanacak ABD enflasyon verileri piyasalar açısından kritik öneme sahip. Yurtiçinin sakin geçtiği bu haftada, küresel piyasalarda yaşanacak fiyat hareketlilikleri endeks üzerinde etkili olmaya devam edebilir. Öte yandan teknik seviyelere baktığımızda bankacılık endeksinde sınırlı yatay pozitif bir seyir ile 14624 seviyesinde kapanış gerçekleşti. 22 günlük hareketli ortalamanın bulunduğu 14550 seviyesi üzerinde kapanış gerçekleştirmesi endekste yukarı yönlü hareketliliğin sinyalleri olabilir. Bu seviye üzerinde kalıcı olmaya devam ettiği sürece alımların güç kazanmasını bekleyebiliriz. BİST100 endeksinde ise yukarı yönlü hareketliliğin güç kazanabilmesi için 9800 direnci üzerinde günlük kapanışlara ihtiyaç var. Bu seviye üzerinde tutunmakta başarılı olması halinde 10000 seviyesinin test edilmesini bekleyebiliriz. Genel olarak bu hafta küresel piyasalara odaklı bir fiyatlama süreci izlenirken, önümüzdeki hafta itibarıyla yurtdışında açıklanacak Merkez Bankası faiz kararının etkisiyle daha hareketli bir piyasa görebiliriz.

Bugün hareketli olmasını beklediğimiz hisseler:**ASELS, CIMSA:** Güçlü teknik görünüm korunuyor**TCELL, YEOTK:** 22 günlük ortalama desteğinden tepki beklentisi**VAKBN:** 50 günlük ortalama desteğinden gelen tepkinin devamı beklentisi

	SON	YÜKSEK	DÜŞÜK	GÜN FARKI(%)	HACİM mn
BIST 100	9.716	9.852	9.680	-0,18%	98.910
BIST 30	10.724	10.891	10.684	-0,16%	81.789
BANKA ENDEKSI	14.624	14.866	14.493	0,34%	28.220
HOLDING ENDEKSI	8.724	8.860	8.705	0,99%	15.047
SANAYİ ENDEKSI	12.738	12.900	12.695	-0,15%	43.102
GRAM ALTIN	3055,195	3055,92	3047,368	0,50%	
Dolar/TL	35,5052	35,5154	35,46532	0,18%	
EUR/USD	1,0301	1,03115	1,02955	0,01%	
YABANCI TAKAS %	37,06				

Ekonomik Takvim

10:00	İngiltere TÜFE Aylık (Aralık)
10:00	İngiltere TÜFE Yıllık (Aralık)
10:00	İngiltere Çekirdek TÜFE Yıllık (Aralık)
10:00	İngiltere Perakende Fiyat Endeksi Aylık (Aralık)
10:00	İngiltere Perakende Fiyat Endeksi Yıllık (Aralık)
13:00	Euro Bölgesi Sanayi Üretimi Aylık (Kasım)
13:00	Euro Bölgesi Sanayi Üretimi Yıllık (Kasım)
16:30	ABD TÜFE (Aylık) (Aralık)
16:30	ABD TÜFE (Yıllık) (Aralık)
16:30	ABD Çekirdek TÜFE (Aylık) (Aralık)
16:30	ABD Çekirdek TÜFE (Yıllık) (Aralık)
16:30	ABD New York Empire State İmalat Endeksi (Ocak)
17:00	FOMC Üyesi Barkin'in Konuşması
17:00	FOMC Üyesi Kashkari'in Konuşması
18:30	ABD DOE Ham Petrol Stokları (10 Ocak)
18:30	ABD DOE Cushing Petrol Stokları (10 Ocak)
19:00	FOMC Üyesi Williams'ın Konuşması
20:00	Fed Üyesi Goolsbee'nin Konuşması
22:00	Fed Bej Kitap Raporu

TUPRS: 50 günlük ortalama aşma potansiyeli**GSDHO:** KAP haber desteği

Haftalık takibimizdeki hisselerde **KOZAL, KRDM, SAHOL** ve **SOKM** stop. Diğer hisselerde beklentimiz devam ediyor.

VIOP STRATEJİ – XU030 SPOT ENDEKS

BİST 30 spot endeksi haftanın ikinci işlem gününde tepki alımları ile 10890 puan seviyesini test etse de pozitif kapanış yapmayı başaramadı ve günü %0,16 değer kaybıyla 10724 puan seviyesinden kapattı. Spot endekste 200 günlük hareketli ortalamanın bulunduğu 10835 puan seviyesinin altında iki günlük kapanış gerçekleşmiş oldu. Spot endekste geri çekilmenin ilerleyen günlerde de sürmesi halinde aşağı yönde 100 günlük hareketli ortalama desteğinin bulunduğu 10520 puan seviyesi test edilebilir. Bu nedenle vadeli taraftaki kısa pozisyonların sürdürülmesi kazanç yaratmaya devam edebilir. Olası bir yükseliş hareketinde 200 günlük hareketli ortalamanın bulunduğu 10835 puan direncinin yeniden aşılması ve bu seviye üzerinde kalıcılık sağlanması durumunda ise spot endekste 11000 puan seviyesinin üzeri yeniden test edilebilir. Bu nedenle spotta 200 günlük hareketli ortalama seviyesi üzerinde gün sonu kapanışları gelmesi halinde vadeli taraftaki kısa pozisyonların sonlandırılıp uzun pozisyonların açılması faydalı olabilir.

Küresel Ekonomik Gelişmeler

Türkiye

Hazine ve Maliye Bakanlığı iki tahvile 86,7 milyar TL borçlandı.

ABD

ABD'de üretici fiyat endeksi (ÜFE), Aralık'ta yıllık yüzde 3,3 arttı. Aylık artış da yüzde 0,2 ile tahminlerin altında gerçekleşti.

Avrupa

İngiltere Merkez Bankası (BoE) dijital sterlinin uygulanıp uygulanmayacağına ilişkin bir kararın 2027 yılına kadar verilmeyeceğini duyurdu.

Asya

Japonya Merkez Bankası Başkanı Kazuo Ueda, önümüzdeki hafta faiz artırımına dair bir karar verileceğini söyledi.

Rusya Dışişleri Bakanı Sergey Lavrov, Suriye'deki durumun iyileştirilmesi yönündeki girişimlerde yararlı olmak istediklerini belirterek, "Orta Doğu'dan ayrılmıyoruz" dedi.

BİST 100 Endeksi Teknik Analizi

BİST 100 endeksi günlük grafik

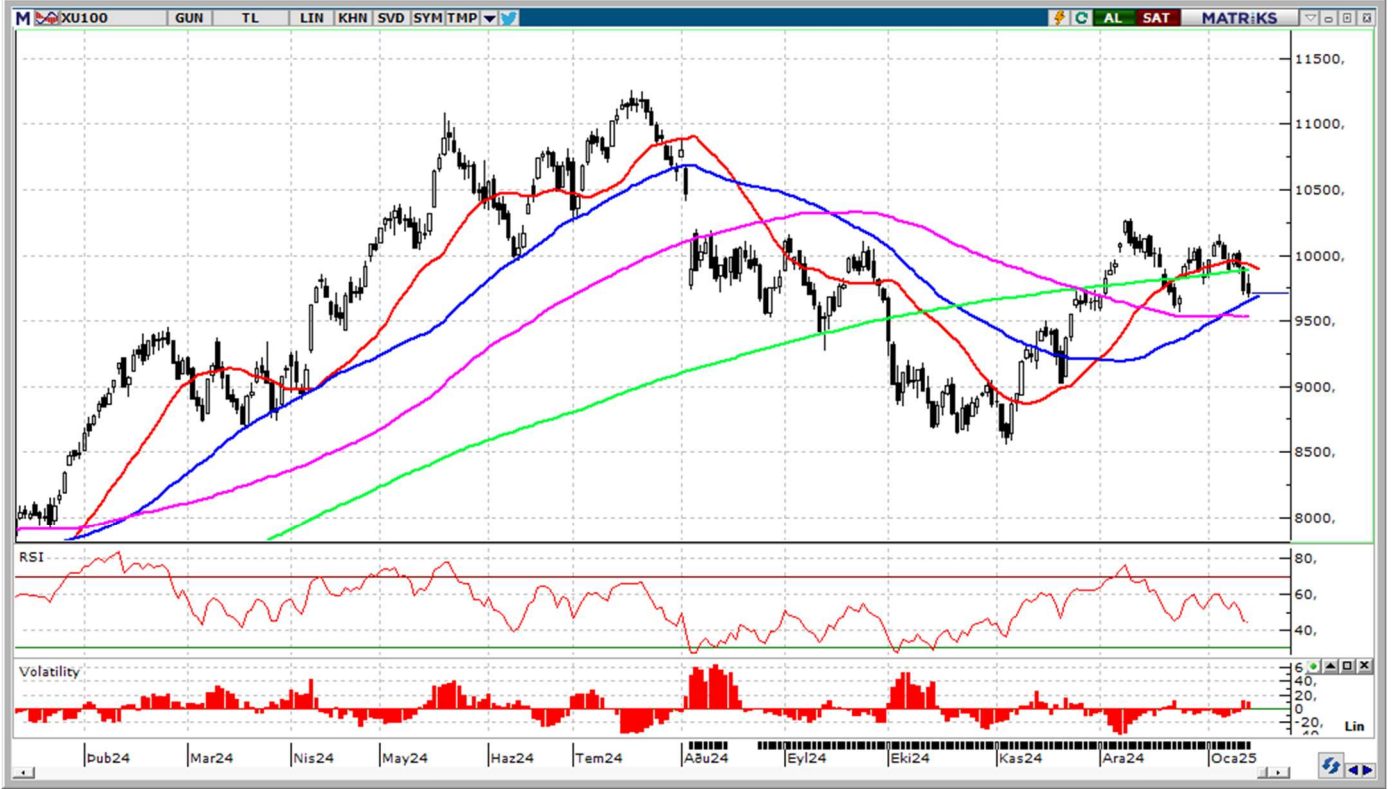

BİST100 endeksinde satıcılar seyrini sınırlı olsa dün devam etti. Yaşanan hafif geri çekilme ile 9715 seviyesinde kapanış gerçekleşti. Bu baskının hissedilmeye devam edilmesi durumunda 22 haftalık ortalama olan 9580 seviyesi güçlü destek bölgesi olarak takip edilebilir. Buna karşın gelebilecek tepki alımlarının güç kazanması ve kalıcı olabilmesi için 9800 seviyesinin aşılması ve üzerinde günlük kapanışların gelmesi gerekli. Bu kapanışların gelmesi durumunda 10000 seviyesinin test edilmesini bekleyebiliriz.

Destekler: 9670 / 9580 / 9530

Dirençler: 9800 / 9890 / 9830

GÜNLÜK BİST BÜLTENİ

15.01.2025

BİST 100 Hisseleri Teknik Destek ve Direnç Seviyeleri

BİST 100 endeksine dahil olan hisse senetlerinin Pivot Analizi kullanılarak belirlenen teknik destek ve direnç seviyeleri aşağıdaki tabloda sunulmuştur. (Pivot Analizi bir önceki işlem gününün en yüksek, en düşük ve kapanış fiyatları baz alınarak yapılan hesaplamalar ile finansal piyasalarda bir varlığın gelecekteki fiyat hareketlerinde belirli bir noktada trendin yön değiştirebileceği olası destek ve direnç seviyelerini belirlemek amacı ile kullanılan teknik analiz aracıdır.)

Hisse Kodu	Son İşlem Gününün Verileri			Pivot Seviyesi	Pivot Seviyesine Göre Durum	Direnç Seviyeleri			Destek Seviyeleri		
	Kapanış	En Yüksek	En Düşük			1. Direnç	2. Direnç	3. Direnç	1. Destek	2. Destek	3. Destek
AGROT	10,25	10,41	10,18	10,28	Kapanış < Pivot	10,38	10,51	10,61	10,15	10,05	9,92
AKBNK	63,00	64,80	62,45	63,42	Kapanış < Pivot	64,38	65,77	66,73	62,03	61,07	59,68
AKFYE	19,65	19,98	19,48	19,70	Kapanış < Pivot	19,93	20,20	20,43	19,43	19,20	18,93
AKSA	11,13	11,40	11,00	11,18	Kapanış < Pivot	11,35	11,58	11,75	10,95	10,78	10,55
AKSEN	39,70	40,60	39,42	39,91	Kapanış < Pivot	40,39	41,09	41,57	39,21	38,73	38,03
ALARK	89,10	91,85	88,65	89,87	Kapanış < Pivot	91,08	93,07	94,28	87,88	86,67	84,68
ALFAS	73,95	74,30	70,65	72,97	Kapanış > Pivot	75,28	76,62	78,93	71,63	69,32	67,98
ALTNY	78,25	80,90	78,15	79,10	Kapanış < Pivot	80,05	81,85	82,80	77,30	76,35	74,55
AEFES	162,80	166,00	161,10	163,30	Kapanış < Pivot	165,50	168,20	170,40	160,60	158,40	155,70
AGHOL	305,00	310,75	301,50	305,75	Kapanış < Pivot	310,00	315,00	319,25	300,75	296,50	291,50
ANHYT	98,15	101,50	97,55	99,07	Kapanış < Pivot	100,58	103,02	104,53	96,63	95,12	92,68
ANSGR	109,40	109,90	106,80	108,70	Kapanış > Pivot	110,60	111,80	113,70	107,50	105,60	104,40
ARCLK	128,80	133,20	128,50	130,17	Kapanış < Pivot	131,83	134,87	136,53	127,13	125,47	122,43
ARDYZ	38,26	39,70	38,26	38,74	Kapanış < Pivot	39,22	40,18	40,66	37,78	37,30	36,34
ASELS	78,55	80,25	78,20	79,00	Kapanış < Pivot	79,80	81,05	81,85	77,75	76,95	75,70
ASTOR	120,50	122,80	120,00	121,10	Kapanış < Pivot	122,20	123,90	125,00	119,40	118,30	116,60
BT CIM	4,07	4,34	4,07	4,16	Kapanış < Pivot	4,25	4,43	4,52	3,98	3,89	3,71
BSOKE	10,40	10,60	10,16	10,39	Kapanış > Pivot	10,61	10,83	11,05	10,17	9,95	9,73
BERA	16,39	16,50	15,99	16,29	Kapanış > Pivot	16,60	16,80	17,11	16,09	15,78	15,58
BIMAS	515,00	531,50	514,50	520,33	Kapanış < Pivot	526,17	537,33	543,17	509,17	503,33	492,17
BRSAN	407,50	418,00	405,50	410,33	Kapanış < Pivot	415,17	422,83	427,67	402,67	397,83	390,17
BRYAT	1.913,00	1.935,00	1.904,00	1.917,33	Kapanış < Pivot	1.930,67	1.948,33	1.961,67	1.899,67	1.886,33	1.868,67
COLLA	58,75	59,15	55,90	57,93	Kapanış > Pivot	59,97	61,18	63,22	56,72	54,68	53,47
CVKMD	327,00	346,75	326,50	333,42	Kapanış < Pivot	340,33	353,67	360,58	320,08	313,17	299,83
CWENE	21,40	21,66	21,10	21,39	Kapanış > Pivot	21,67	21,95	22,23	21,11	20,83	20,55
CANTE	1,64	1,69	1,64	1,66	Kapanış < Pivot	1,67	1,71	1,72	1,62	1,61	1,57
CLEBI	1.878,00	1.913,00	1.878,00	1.889,67	Kapanış < Pivot	1.901,33	1.924,67	1.936,33	1.866,33	1.854,67	1.831,33
CIMSA	48,82	49,12	47,62	48,52	Kapanış > Pivot	49,42	50,02	50,92	47,92	47,02	46,42
DOHOL	13,91	14,18	13,81	13,97	Kapanış < Pivot	14,12	14,34	14,49	13,75	13,60	13,38
DOAS	192,60	195,90	192,30	193,60	Kapanış < Pivot	194,90	197,20	198,50	191,30	190,00	187,70
ECILC	44,60	45,26	44,56	44,81	Kapanış < Pivot	45,05	45,51	45,75	44,35	44,11	43,65
EGEEN	9.500,00	9.600,00	9.415,00	9.505,00	Kapanış < Pivot	9.595,00	9.690,00	9.780,00	9.410,00	9.320,00	9.225,00
EKGYO	14,06	14,20	13,78	14,01	Kapanış > Pivot	14,25	14,43	14,67	13,83	13,59	13,41
ENJSA	58,20	60,55	58,00	58,92	Kapanış < Pivot	59,83	61,47	62,38	57,28	56,37	54,73
ENERY	245,00	253,50	245,00	247,83	Kapanış < Pivot	250,67	256,33	259,17	242,17	239,33	233,67
ENKAI	48,94	49,24	47,92	48,70	Kapanış > Pivot	49,48	50,02	50,80	48,16	47,38	46,84
EREGL	22,82	23,38	22,74	22,98	Kapanış < Pivot	23,22	23,62	23,86	22,58	22,34	21,94
EUPWR	32,96	33,62	32,50	33,03	Kapanış < Pivot	33,55	34,15	34,67	32,43	31,91	31,31
FENER	45,18	47,08	45,18	45,81	Kapanış < Pivot	46,45	47,71	48,35	44,55	43,91	42,65
FROTO	909,00	925,00	905,00	913,00	Kapanış < Pivot	921,00	933,00	941,00	901,00	893,00	881,00
GARAN	127,30	131,30	125,50	128,03	Kapanış < Pivot	130,57	133,83	136,37	124,77	122,23	118,97
GESAN	44,82	45,36	44,54	44,91	Kapanış < Pivot	45,27	45,73	46,09	44,45	44,09	43,63
GOLTS	425,00	428,50	421,00	424,83	Kapanış > Pivot	428,67	432,33	436,17	421,17	417,33	413,67
GUBRF	278,00	284,25	274,75	279,00	Kapanış < Pivot	283,25	288,50	292,75	273,75	269,50	264,25
HEKTS	3,78	3,90	3,77	3,82	Kapanış < Pivot	3,86	3,95	3,99	3,73	3,69	3,60
IEYHO	11,30	11,44	11,14	11,29	Kapanış > Pivot	11,45	11,59	11,75	11,15	10,99	10,85

İntegral Yatırım Menkul Değerler A.Ş.

Maslak Mahallesi Saat Sokak Spine Tower No:5 Kat:2 34398 Sarıyer / İSTANBUL

t: 444 1 858 (ULU) • f: 0212 328 30 81 • Mersis No: 0 478 051 8427 000 17

www.integralyatirim.com.tr

GÜNLÜK BIST BÜLTENİ

15.01.2025

ISCTR	14,16	14,37	14,02	14,18	Kapanış < Pivot	14,35	14,53	14,70	14,00	13,83	13,65
ISMEN	42,20	43,18	42,20	42,53	Kapanış < Pivot	42,85	43,51	43,83	41,87	41,55	40,89
KLSE	34,00	35,72	33,84	34,52	Kapanış < Pivot	35,20	36,40	37,08	33,32	32,64	31,44
KRDMD	25,74	26,50	25,48	25,91	Kapanış < Pivot	26,33	26,93	27,35	25,31	24,89	24,29
KARSN	12,12	12,38	12,08	12,19	Kapanış < Pivot	12,31	12,49	12,61	12,01	11,89	11,71
KCAER	13,50	13,68	13,26	13,48	Kapanış > Pivot	13,70	13,90	14,12	13,28	13,06	12,86
KCHOL	177,90	181,20	177,40	178,83	Kapanış < Pivot	180,27	182,63	184,07	176,47	175,03	172,67
KONTR	37,04	37,62	36,48	37,05	Kapanış < Pivot	37,61	38,19	38,75	36,47	35,91	35,33
KONYA	6.300,00	6.377,50	6.217,50	6.298,33	Kapanış > Pivot	6.379,17	6.458,33	6.539,17	6.219,17	6.138,33	6.059,17
KOZAL	21,78	22,44	21,70	21,97	Kapanış < Pivot	22,25	22,71	22,99	21,51	21,23	20,77
KOZAA	67,90	68,85	66,75	67,83	Kapanış > Pivot	68,92	69,93	71,02	66,82	65,73	64,72
LIDER	135,00	138,50	134,00	135,83	Kapanış < Pivot	137,67	140,33	142,17	133,17	131,33	128,67
MAGEN	23,30	23,78	22,80	23,29	Kapanış > Pivot	23,79	24,27	24,77	22,81	22,31	21,83
MAVI	73,65	75,50	72,25	73,80	Kapanış < Pivot	75,35	77,05	78,60	72,10	70,55	68,85
MIATK	38,96	39,62	38,78	39,12	Kapanış < Pivot	39,46	39,96	40,30	38,62	38,28	37,78
MGROS	527,00	540,50	525,50	531,00	Kapanış < Pivot	536,50	546,00	551,50	521,50	516,00	506,50
MPARK	391,00	399,00	385,50	391,83	Kapanış < Pivot	398,17	405,33	411,67	384,67	378,33	371,17
NTHOL	43,60	45,28	43,60	44,16	Kapanış < Pivot	44,72	45,84	46,40	43,04	42,48	41,36
ODAS	5,88	6,06	5,79	5,91	Kapanış < Pivot	6,03	6,18	6,30	5,76	5,64	5,49
OTKAR	420,00	435,00	420,00	425,00	Kapanış < Pivot	430,00	440,00	445,00	415,00	410,00	400,00
OYAKC	24,48	24,70	24,00	24,39	Kapanış > Pivot	24,79	25,09	25,49	24,09	23,69	23,39
PASEU	29,04	29,86	28,20	29,03	Kapanış > Pivot	29,87	30,69	31,53	28,21	27,37	26,55
PGSUS	211,50	213,80	210,10	211,80	Kapanış < Pivot	213,50	215,50	217,20	209,80	208,10	206,10
PETKM	17,78	17,94	17,68	17,80	Kapanış < Pivot	17,92	18,06	18,18	17,66	17,54	17,40
REEDR	13,60	14,04	13,53	13,72	Kapanış < Pivot	13,92	14,23	14,43	13,41	13,21	12,90
SAHOL	94,95	98,10	94,75	95,93	Kapanış < Pivot	97,12	99,28	100,47	93,77	92,58	90,42
SASA	3,88	3,92	3,82	3,87	Kapanış > Pivot	3,93	3,97	4,03	3,83	3,77	3,73
SDTTR	208,80	214,10	208,70	210,53	Kapanış < Pivot	212,37	215,93	217,77	206,97	205,13	201,57
SELEC	76,40	81,00	75,80	77,73	Kapanış < Pivot	79,67	82,93	84,87	74,47	72,53	69,27
SMRTG	40,60	41,16	40,30	40,69	Kapanış < Pivot	41,07	41,55	41,93	40,21	39,83	39,35
SKBNG	5,54	5,55	5,44	5,51	Kapanış > Pivot	5,58	5,62	5,69	5,47	5,40	5,36
SISE	39,18	39,90	39,10	39,39	Kapanış < Pivot	39,69	40,19	40,49	38,89	38,59	38,09
SOKM	38,42	39,38	38,32	38,71	Kapanış < Pivot	39,09	39,77	40,15	38,03	37,65	36,97
HALKB	16,97	17,12	16,76	16,95	Kapanış > Pivot	17,14	17,31	17,50	16,78	16,59	16,42
TSKB	12,88	13,20	12,77	12,95	Kapanış < Pivot	13,13	13,38	13,56	12,70	12,52	12,27
TABGD	158,50	163,00	158,20	159,90	Kapanış < Pivot	161,60	164,70	166,40	156,80	155,10	152,00
TAVHL	268,25	275,75	268,00	270,67	Kapanış < Pivot	273,33	278,42	281,08	265,58	262,92	257,83
TKFEN	64,60	65,00	62,00	63,87	Kapanış > Pivot	65,73	66,87	68,73	62,73	60,87	59,73
TOASO	204,40	215,70	203,90	208,00	Kapanış < Pivot	212,10	219,80	223,90	200,30	196,20	188,50
TSPOR	1,09	1,14	1,09	1,11	Kapanış < Pivot	1,12	1,16	1,17	1,07	1,06	1,02
TUKAS	6,67	6,84	6,54	6,68	Kapanış < Pivot	6,83	6,98	7,13	6,53	6,38	6,23
TCELL	95,20	95,95	94,20	95,12	Kapanış > Pivot	96,03	96,87	97,78	94,28	93,37	92,53
TMSN	118,00	121,20	116,00	118,40	Kapanış < Pivot	120,80	123,60	126,00	115,60	113,20	110,40
TUPRS	145,00	147,20	144,20	145,47	Kapanış < Pivot	146,73	148,47	149,73	143,73	142,47	140,73
THYAO	293,50	295,25	290,00	292,92	Kapanış > Pivot	295,83	298,17	301,08	290,58	287,67	285,33
TTKOM	44,72	45,36	44,68	44,92	Kapanış < Pivot	45,16	45,60	45,84	44,48	44,24	43,80
TTRAK	676,50	694,00	674,50	681,67	Kapanış < Pivot	688,83	701,17	708,33	669,33	662,17	649,83
TURSG	16,08	16,55	16,05	16,23	Kapanış < Pivot	16,40	16,73	16,90	15,90	15,73	15,40
ULKER	111,30	112,70	110,00	111,33	Kapanış < Pivot	112,67	114,03	115,37	109,97	108,63	107,27
VAKBN	23,80	23,86	23,28	23,65	Kapanış > Pivot	24,01	24,23	24,59	23,43	23,07	22,85
VESTL	64,20	67,80	64,10	65,37	Kapanış < Pivot	66,63	69,07	70,33	62,93	61,67	59,23
YKBNK	30,08	30,32	29,74	30,05	Kapanış > Pivot	30,35	30,63	30,93	29,77	29,47	29,19
YEOTK	52,90	54,15	52,20	53,08	Kapanış < Pivot	53,97	55,03	55,92	52,02	51,13	50,07
ZOREN	4,18	4,30	4,16	4,21	Kapanış < Pivot	4,27	4,35	4,41	4,13	4,07	3,99
XU100	9.715,86	9.851,61	9.679,82	9.749,10	Kapanış < Pivot	9.818,37	9.920,89	9.990,16	9.646,58	9.577,31	9.474,79

İntegral Yatırım Menkul Değerler A.Ş.

Maslak Mahallesi Saat Sokak Spine Tower No:5 Kat:2 34398 Sarıyer / İSTANBUL

t: 444 1 858 (ULU) • f: 0212 328 30 81 • Mersis No: 0 478 051 8427 000 17

www.integralyatirim.com.tr

GÜNLÜK BIST BÜLTENİ

15.01.2025

Bu Hafta Takibimizdeki Hisseler

	Pozisyon	Alış Seviyesi	Satış Hedefi	Stop Seviyesi	Piyasa Değeri mn	F/K x	PD/DD x
	Giriş	TL	TL	TL	TL		
ENKAI	Kapanış Fiyatı	48,88	50,59	47,17	293.280	12,1	1,1
KOZAL	Kapanış Fiyatı	22,90	23,70	22,10	73.337	30,4	2,6
KRDMD	Kapanış Fiyatı	27,20	28,15	26,25	21.222	13,0	0,6
SAHOL	Kapanış Fiyatı	101,30	104,85	97,75	212.768	30,0	0,8
SASA	Kapanış Fiyatı	3,99	4,13	3,85	174.824	5,3	1,6
SOKM	Kapanış Fiyatı	40,50	41,92	39,08	24.028	0,0	0,9
BIST 100		9.911					

* Takibimizdeki hisseler tamamen teknik analize göre belirlenmektedir. İşlem hacmi ve likiditesi yüksek 100 Endeks hisselerinden olmasına öncelik verilmektedir. Pozisyona giriş fiyatları Cuma günü kapanış seansında oluşan fiyatlardan yapılmaktadır. Hedefine ulaşmayan pozisyonlar stop loss seviyesinin altına inmediyse, bir sonraki Cuma günü kapanış fiyatından kapatılmaktadır. Belirlenen stop loss seviyeleri referans stop noktasıdır. Bu stop loss seviyesinin altında bir kapanış olması halinde referans değer gün sonu kapanış olarak alınacaktır.

****Haftalık takibimizdeki hisselerde KOZAL, KRDM, SAHOL ve SOKM stop. Diğer hisselerde beklentimiz devam ediyor.**

Şirket Haberleri

SRVGY – Sermaye Piyasası Kurulunun Gayrimenkul Yatırım Ortaklıklarına İlişkin Esaslar Tebliği (III.48.1) 40. maddesinin 3. fıkrasının ç bendi uyarınca; Şirketin 01 Ocak - 31 Aralık 2024 döneminde kamuya açıklanan son finansal tablolarında yer alan aktif toplamının %2'sini geçmeyen alım, satım ve kiralama işlemlerinin toplu olarak bildirim kapsamında, ön satışlarının toplamı 720.086.782 TL + KDV, kiralama işlemlerinin toplam bedeli ise 292.157.959 TL + KDV olacak şekilde gerçekleşmiştir.

NUGYO – Sermaye Piyasası Kurulu'nun Gayrimenkul Yatırım Ortaklıklarına İlişkin Esaslar Tebliği'nin 40/3/ç maddesi uyarınca, Şirketin kamuya açıklanan son finansal tablolarında yer alan aktif toplamının %2'sini geçmeyen satım veya kiralama işlemlerinin toplu olarak bildirim kapsamında 2024 yılı içerisinde, Şirket portföyünde yer alan taşınmazlara ilişkin olarak, satışların devam ettiği Nurol Tower, Nurol Life ve Ödül İstanbul Projelerinde yaklaşık 1,04 milyar TL tutarında (KDV hariç) satış gerçekleşmiştir. Yine 2024 yılı içerisinde şirketin portföyünde yer alan taşınmazlara ilişkin olarak yıllık kira bedeli toplamı (KDV hariç) yaklaşık 15.7 milyon TL olan kira sözleşmesi imzalanmıştır.

KGYO – Şirket tarafından 09.01.2025 tarihinde kamuya açıklanan özel durum açıklamasında "Kasaba 6 Projemizin" parsel ve arsa inşaat alan bilgileri sehven hatalı yazılmıştır. Düzeltme yapılan açıklama; "Koray GYO'nun sahibi olduğu, İstanbul ili, Çekmeköy ilçesi, Ömerli mahallesi, 1 ada, 73 parsel sayılı yerde, 54.332,24 m2 arsa üzerinde, toplam inşaat alanı 25.987,42 m2 olan 56 adet villadan oluşan projenin inşaatının yapımına başlanılmıştır." şeklinde olacaktır.

PGSUS – Pegasus'un yolcu sayısı 2024 yılında bir önceki yıla göre %17 artışla 37,48 milyon olmuştur. 2023 yılında yolcu sayısı 31,93 milyon seviyesindedir.

GÜNLÜK BIST BÜLTENİ

15.01.2025

TCKRC – Şirketin Barakfakih Mah. Vatan Cad. N60 Kestel/BURSA adresinde yer alan Galvaniz Üretim Tesisinde 14.01.2025 tarihi itibarıyla 15 gün süre boyunca planlı bakım ve onarım çalışmalarına başlanmıştır. Söz konusu bakım ve onarım çalışması yıllık olarak rutin gerçekleştirilen işlemler olup, bu süre zarfında işlerin aksamaması adına diğer galvanizleme tesislerinden hizmet alınacaktır.

AEFES – Anadolu Efes'in konsolide satış hacmi, 2024 yılının dördüncü çeyreğinde yıllık %8,0 oranında artış kaydederek 24,2 mhl seviyesine ulaşmıştır. 2024 yılı toplam konsolide hacmi ise 123,9 mhl seviyesinde kaydedilmiş ve yıllık 0.8% artış göstererek tüm yıla ilişkin yatay hacim beklentimizin üzerinde performans göstermiştir. Bira grubu, yıllık %8,2 oranında güçlü bir artış kaydederek konsolide hacimlere olumlu katkı sağlamıştır.

ARDYZ – Şirket, "T.C. Çevre, Şehircilik Ve İklim Değişikliği Bakanlığı Toplu Konut İdaresi Başkanlığı Bilgi Teknolojileri Danışmanlık Ve Destek Hizmet Alımı" işi kapsamında 5 personel istihdamıyla "KURUM bünyesinde devam eden e-devlet hizmetleri, ihtiyaç duyduğu yazılım projelerinin hayata geçirilmesi, mevcut yazılımların güncel teknolojilerle yeniden geliştirilmesi, ilgili yazılımların donanım, network, yardım masası, iletişim merkezi ve siber güvenlik altyapısının kurulması ve işletilmesi" projesi kapsamında Toplu Konut İdaresi Başkanlığı ile 13.513.030 TL (KDV Dahil) bedelle sözleşmesi imzalanmış ve 14.01.2025 tarihinde Şirket tarafına iletilmiştir.

KLGYO – Sermaye Piyasası Kurulu'nun Gayrimenkul Yatırım Ortaklıklarına İlişkin Esaslar Tebliği'nin (III-48.1) 40'ıncı maddesinin 3'üncü fıkrasının ç bendi uyarınca Şirketin 01 Ocak - 31 Aralık 2024 döneminde, tek başına kamuya açıklanan son finansal tablolarında yer alan aktif toplamının %2'sini geçmeyen alım, satım ve kiralama işlemlerinin toplu bildirim kapsamında; satış işlemlerinin toplamı 2.818.440.758,63 TL (+KDV), kiralama işlemlerinin toplamı ise 113.331.236,28 TL (+KDV) olarak gerçekleşmiştir.

GSDHO – Şirketin Silopi Elektrik Üretim A.Ş.'deki sahip olduğu payların tamamı için, Şirket ile Park Holding A.Ş. arasında imzalanan 08 Haziran 2015 tarihli sözleşme ve 08 Haziran 2020 tarihli ek sözleşmeye istinaden kalan hisselerin 30.000.000 ABD doları opsiyon fiyatıyla Park Holding A.Ş.'ye geri satma işlemi gerçekleşmiştir.

Pay Geri Alımı Bildirimleri

14.01.2025 tarihinde Borsa İstanbul'da yapılan pay geri alımı işlemlerine ait bildirimler aşağıdaki tabloda sunulmuştur.

HİSSE KODU	ORTALAMA FİYAT (TL)	GERİ ALINAN PAY ADEDİ
ALKLC	27,96	500.564
YGGYO	64,49	31.104
KRVGD	2,26	100.000
FRIGO	8,00	20.000
LKMNH	20,55	15.000
GEDIK	7,92	91.905

GÜNLÜK BIST BÜLTENİ

15.01.2025

Yasal Uyarı Notu: Burada yer alan yatırım bilgi, yorum ve tavsiyeleri yatırım danışmanlığı kapsamında değildir. Yatırım danışmanlığı hizmeti, yetkili kuruluşlar tarafından kişilerin risk ve getiri tercihleri dikkate alınarak kişiye özel sunulmaktadır. Burada yer alan yorum ve tavsiyeler ise genel niteliktedir. Bu tavsiyeler mali durumunuz ile risk ve getiri tercihlerinize uygun olmayabilir. Bu nedenle, sadece burada yer alan bilgilere dayanılarak yatırım kararı verilmesi beklentilerinize uygun sonuçlar doğurmayabilir.

Bu bilgiler ve görüşler önceden haber vermeksizin değiştirilebilir. İntegral Yatırım Menkul Değerler A.Ş. bilgilerin ve ifade edilen görüşlerin doğru, eksiksiz ve güncelleştirilmiş olduğuna dair (açıkça ifade edilmiş veya ima edilmiş) hiçbir beyan ve taahhütte bulunmaz. İçerik kesinlikle mali, hukuki, vergi veya diğer konularda bir tavsiye niteliği taşımadığı gibi, tamamen içeriğe dayalı olarak yatırım yapılmamalı veya karar alınmamalıdır. Herhangi bir yatırım konulu karar almadan önce bir uzmandan görüş alınmalıdır. Sorumluluğun Sınırlandırılması: İntegral Yatırım Menkul Değerler A.Ş. herhangi bir sınırlandırma olmaksızın, dolaylı, direkt veya bir fiilin sonucu olarak ortaya çıkan zararlar da dâhil olmak üzere her türlü kayıp ve hasarla ilgili sorumluluk kabul etmez.

Çekince: Bu rapor tarafımızca doğruluğu ve güvenilirliği kabul edilmiş kaynaklar kullanılarak hazırlanmış olup yatırımcılara kendi oluşturacakları yatırım kararlarında yardımcı olmayı hedeflemekte ve herhangi bir yatırım aracını alma veya satma yönünde yatırımcıların kararlarını etkilemeyi amaçlamamaktadır. Yatırımcıların verecekleri yatırım kararları ile bu raporda bulunan görüş, bilgi ve veriler arasında bir bağlantı kurulamayacağı gibi, söz konusu kararların neticesinde oluşabilecek yanlışlık veya zararlardan kurum çalışanları ile Ulukartal Holding A.Ş. ve İntegral Yatırım Menkul Değerler A.Ş.'nin herhangi bir sorumluluğu bulunmamaktadır.

Bu rapordaki her türlü iç ve dış piyasa tablo ve grafikler, bu konularda resmi hizmet veren yetkili üçüncü kişi kurumlardan elde edilmiş olup, İntegral Yatırım Menkul Değerler A.Ş. tarafından herhangi bir maddi menfaat beklentisi olmaksızın genel anlamda bilgilendirmek amacıyla hazırlanmıştır. Bu raporda bulunan bilgiler belli bir gelirin sağlanmasına yönelik olarak verilmemektedir.