

Piyasa Beklentimiz

Borsa endeksinde dün satıcı seyr devam etti. BİST100 endeksinde %1 düşüş ile kritik 9800 seviyesi altında kapanış gerçekleşti. Dün 4.çeyrek finansallarını takip ettik. Bilançoların beklentiye paralel zayıf gelmeye devam ettiğini söylemek mümkün. Piyasayı yukarı yönlü etkileyebilecek ciddi bir ayrışma gözüküyor. Bugün yurtiçinde cari işlemler verisini takip edeceğiz ancak genel anlamda veri tarafında küresel piyasalara odaklanılmış durumda. Teknik anlamda 9800 seviyesinin altında kapanış gerçekleşmesi aşağı yönlü hareketliliğin sinyalleri olabilir. 9600 seviyesini destek olarak takip etmeye devam ediyoruz. Şirket bazlı olası pozitif ayrışmalar endeksi tekrar 9800 seviyesi üzerine taşıyabilir. Bu durumda 10000 seviyesinin tekrar test edilmesini bekleriz. Bankacılık endeksinde ise 13900 seviyesi kritik destek noktası olarak takip edilmeye devam edilebilir. Bu seviyenin kırılması durumunda endekste satış baskının güç kazanmasını bekleriz.

Bugün hareketli olmasını beklediğimiz hisseler:

DOHOL, EGEEN, GARAN: 22 günlük ortalamayı aşma potansiyeli

ENJSA, SAHOL: 50 günlük ortalamayı aşma potansiyeli

ENKAI: 50 günlük ortalama üzerinde güçlenme beklentisi

ODAS, TKFEN: Teknik göstergelerde güçlenme eğilimi

Haftalık takibimizdeki hisselerde **AKSA, ASTOR** ve **GLYHO** stop oldu. Diğer hisselerde beklentimiz devam ediyor.

VIOP STRATEJİ – XU030 SPOT ENDEKS

BİST 30 spot endeksi dün öğleden sonra hızlanan satışlarla %0,89 değer kaybederek günü 10879 puan seviyesinden tamamladı. Spot endekste 11000 puan seviyesini direnç olarak takip etmeye devam ediyoruz. Olası tepki yükselişlerinde 11000 puan seviyesinin yeniden aşılması ve bu seviye üzerinde gün sonu kapanışları gelmesi halinde spot endekste yukarı yönde 11300 puan direnci tekrar test edilebilir. Bu nedenle

	SON	YÜKSEK	DÜŞÜK	GÜN FARKI(%)	HACİM mn
BİST 100	9.780	9.904	9.757	-1,04%	102.585
BİST 30	10.879	10.999	10.847	-0,89%	85.229
BANKA ENDEKSİ	14.331	14.578	14.260	-0,91%	25.039
HOLDING ENDEKSİ	8.509	8.582	8.482	0,99%	13.314
SANAYİ ENDEKSİ	12.459	12.636	12.450	-1,14%	44.788
GRAM ALTIN	3389,749	3394,289	3366,357	0,50%	
Dolar/TL	36,108	36,12767	36,0625	0,18%	
EUR/USD	1,043415	1,04385	1,03809	0,01%	
YABANCI TAKAS %	36,75				

Ekonomik Takvim

10:00	İngiltere Sanayi Üretimi(Aylık)(Aralık)
10:00	İngiltere Sanayi Üretimi(Yıllık)(Aralık)
10:00	İngiltere İmalat Üretimi(Aylık)(Aralık)
10:00	İngiltere İmalat Üretimi(Yıllık)(Aralık)
10:00	İngiltere GSYİH Çeyreklik (4. Çeyrek)
10:00	İngiltere GSYİH Yıllık (4. Çeyrek)
10:00	Almanya TÜFE Aylık (Ocak)
10:00	Almanya TÜFE Yıllık (Ocak)
10:00	Türkiye Cari İşlemler Dengesi (USD) (Aralık)
13:00	Euro Bölgesi Sanayi Üretimi Aylık (Aralık)
13:00	Euro Bölgesi Sanayi Üretimi Yıllık (Aralık)
16:30	ABD ÜFE (Aylık) (Ocak)
16:30	ABD ÜFE (Yıllık) (Ocak)
16:30	ABD Çekirdek ÜFE (Aylık) (Ocak)
16:30	ABD Çekirdek ÜFE (Yıllık) (Ocak)
16:30	ABD Devam Eden İşsizlik Başvuruları
16:30	ABD İlk İşsizlik Başvuruları

vadeli taraftaki uzun pozisyonların korunması kazanç yaratabilir. Çünkü geri çekilmenin devam etmesi halinde ise spot endekste 50 haftalık hareketli ortalamanın bulunduğu 10826 puan seviyesini destek olarak takip ediyor olacağız. Spotta 50 haftalık ortalama desteğinin kırılması ve bu seviye altında gün sonu kapanışları gelmesi halinde vadeli taraftaki uzun pozisyonların sonlandırılarak kısa pozisyonların açılması faydalı olabilir.

Küresel Ekonomik Gelişmeler

Türkiye

AA'nın haberine göre, İstanbul Büyükşehir Belediyesi (İBB) Başkanı Ekrem İmamoğlu'na 7 yıl 4 aya kadar hapis istenen iddianame kabul edildi.

Hazine ve Maliye Bakanı Mehmet Şimşek, Dubai şehrinde düzenlenen 2025 Dünya Hükümetler Zirvesi'nde (WGS 2025) "Çoklu Ekonomik Blokların Ortaya Çıkışı" başlıklı oturumda Türk lirasının iyi performans gösteren para birimlerinden olduğunu belirtti.

ABD

ABD Başkanı Donald Trump, faiz oranlarının indirilmesine yönelik çağrısını kendine ait sosyal medya platformu üzerinden yineledi.

ABD'de tüketici fiyat endeksi (TÜFE), Ocak'ta aylık bazda yüzde 0,5, yıllık bazda ise yüzde 3 ile beklentilerin üzerinde arttı.

Fed Başkanı Jerome Powell, Temsilciler Meclisi'nin Finansal Hizmetler Komitesi'ne yaptığı sunumda "Bugünkü enflasyon verisi, hedefe yakın olduğumuzu ancak henüz ulaşmadığımızı gösteriyor" dedi. Powell Başkan Donald Trump'ın faiz oranlarının düşürülmesi yönündeki çağrılarının merkez bankasının faiz kararlarını değiştirmesine neden olmayacağını söyledi.

Trump, Ukrayna'daki savaşın sona ermesi için müzakerelere başlama konusunda Rusya ile mutabık kaldıklarını açıkladı.

BİST 100 Endeksi Teknik Analizi

BİST 100 endeksi günlük grafik

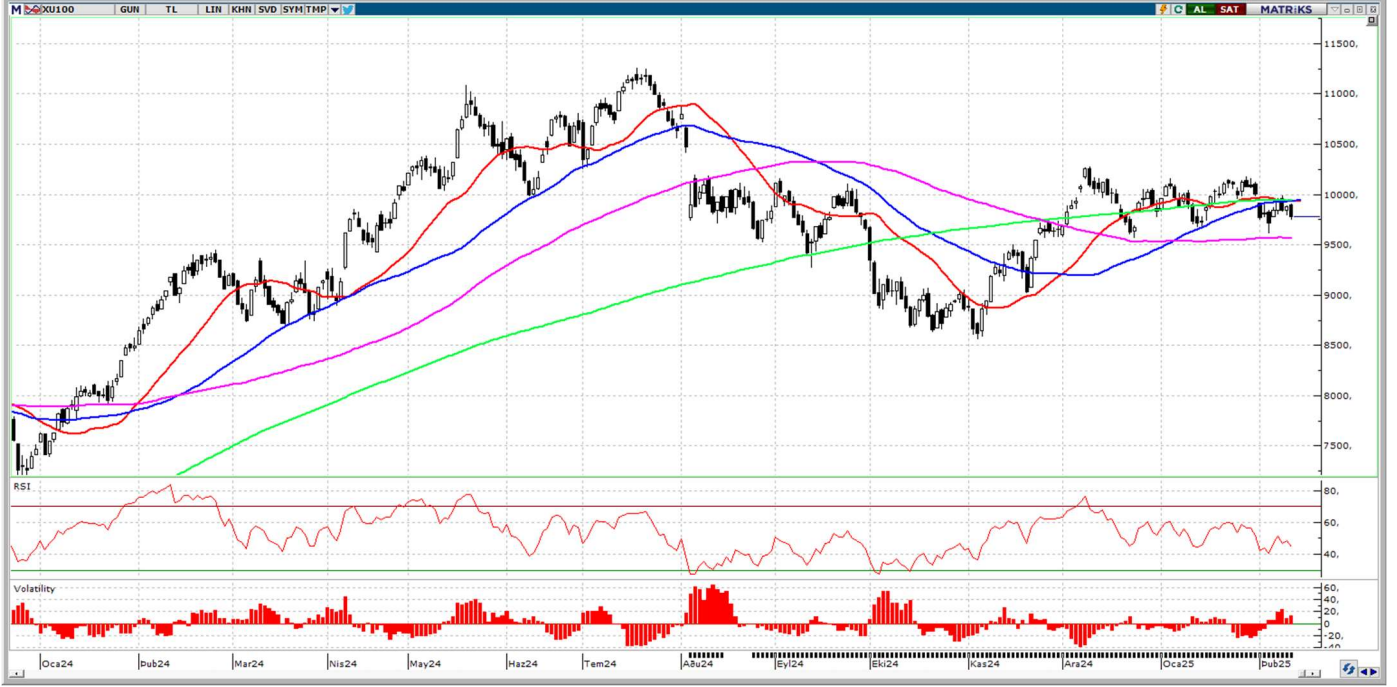

BİST100 endekinde satıcı seyr devam etti ve 9800 seviyesi altında günlük kapanış gerçekleşti. Bu seviyenin tekrar aşılabilmesi durumunda 9600 seviyesine doğru geri çekilmenin hız kazanmasını bekleriz. Olası aşağı yönlü hareketliliğin devam etmesi halinde 9600 seviyesinden tepki alımları gelebilir. Alımların güç kazanması için 9800 seviyesi üzerinde kalıcı olunması ve 10000 seviyesinin aşılması gerekebilir.

Destekler: 9715 / 9600 / 9500

Dirençler: 9800 / 9940 / 10000

GÜNLÜK BİST BÜLTENİ

13.02.2025

BİST 100 Hisseleri Teknik Destek ve Direnç Seviyeleri

BİST 100 endeksine dahil olan hisse senetlerinin Pivot Analizi kullanılarak belirlenen teknik destek ve direnç seviyeleri aşağıdaki tabloda sunulmuştur. (Pivot Analizi bir önceki işlem gününün en yüksek, en düşük ve kapanış fiyatları baz alınarak yapılan hesaplamalar ile finansal piyasalarda bir varlığın gelecekteki fiyat hareketlerinde belirli bir noktada trendin yön değiştirebileceği olası destek ve direnç seviyelerini belirlemek amacı ile kullanılan teknik analiz aracıdır.)

Hisse Kodu	Son İşlem Gününün Verileri			Pivot Seviyesi	Pivot Seviyesine Göre Durum	Direnç Seviyeleri			Destek Seviyeleri		
	Kapanış	En Yüksek	En Düşük			1. Direnç	2. Direnç	3. Direnç	1. Destek	2. Destek	3. Destek
AGROT	9,43	9,63	9,39	9,48	Kapanış < Pivot	9,58	9,72	9,82	9,34	9,24	9,10
AKBNK	62,85	63,75	62,50	63,03	Kapanış < Pivot	63,57	64,28	64,82	62,32	61,78	61,07
AKFYE	17,18	17,42	17,01	17,20	Kapanış < Pivot	17,40	17,61	17,81	16,99	16,79	16,58
AKSA	11,40	11,91	11,31	11,54	Kapanış < Pivot	11,77	12,14	12,37	11,17	10,94	10,57
AKSEN	37,94	39,64	37,92	38,50	Kapanış < Pivot	39,08	40,22	40,80	37,36	36,78	35,64
ALARK	82,90	84,40	82,75	83,35	Kapanış < Pivot	83,95	85,00	85,60	82,30	81,70	80,65
ALFAS	67,80	73,95	67,80	69,85	Kapanış < Pivot	71,90	76,00	78,05	65,75	63,70	59,60
ALTNY	72,50	74,10	72,20	72,93	Kapanış < Pivot	73,67	74,83	75,57	71,77	71,03	69,87
AEFES	164,20	165,80	160,00	163,33	Kapanış > Pivot	166,67	169,13	172,47	160,87	157,53	155,07
AGHOL	303,00	308,00	301,25	304,08	Kapanış < Pivot	306,92	310,83	313,67	300,17	297,33	293,42
ANHYT	97,85	102,50	97,65	99,33	Kapanış < Pivot	101,02	104,18	105,87	96,17	94,48	91,32
ANSGR	112,20	115,50	110,70	112,80	Kapanış < Pivot	114,90	117,60	119,70	110,10	108,00	105,30
ARCLK	127,20	132,10	127,00	128,77	Kapanış < Pivot	130,53	133,87	135,63	125,43	123,67	120,33
ARDYZ	33,80	35,00	33,54	34,11	Kapanış < Pivot	34,69	35,57	36,15	33,23	32,65	31,77
ASELS	78,10	82,25	78,10	79,48	Kapanış < Pivot	80,87	83,63	85,02	76,72	75,33	72,57
ASTOR	109,10	116,40	109,10	111,53	Kapanış < Pivot	113,97	118,83	121,27	106,67	104,23	99,37
BTCIM	4,23	4,36	4,19	4,26	Kapanış < Pivot	4,33	4,43	4,50	4,16	4,09	3,99
BSOKE	13,57	14,09	13,55	13,74	Kapanış < Pivot	13,92	14,28	14,46	13,38	13,20	12,84
BERA	16,63	17,19	16,63	16,82	Kapanış < Pivot	17,00	17,38	17,56	16,44	16,26	15,88
BIMAS	557,50	570,00	553,50	560,33	Kapanış < Pivot	567,17	576,83	583,67	550,67	543,83	534,17
BRSAN	385,00	390,25	380,75	385,33	Kapanış < Pivot	389,92	394,83	399,42	380,42	375,83	370,92
BRYAT	1.795,00	1.846,00	1.786,00	1.809,00	Kapanış < Pivot	1.832,00	1.869,00	1.892,00	1.772,00	1.749,00	1.712,00
CCOLA	55,20	56,40	54,55	55,38	Kapanış < Pivot	56,22	57,23	58,07	54,37	53,53	52,52
CVKMD	9,00	9,50	8,96	9,15	Kapanış < Pivot	9,35	9,69	9,89	8,81	8,61	8,27
CWENE	19,24	19,64	18,69	19,19	Kapanış > Pivot	19,69	20,14	20,64	18,74	18,24	17,79
CANTE	1,47	1,50	1,46	1,48	Kapanış < Pivot	1,49	1,52	1,53	1,45	1,44	1,41
CLEBI	2.110,00	2.160,00	2.076,00	2.115,33	Kapanış < Pivot	2.154,67	2.199,33	2.238,67	2.070,67	2.031,33	1.986,67
CIMSA	51,55	52,90	50,90	51,78	Kapanış < Pivot	52,67	53,78	54,67	50,67	49,78	48,67
DOHOL	13,68	13,89	13,61	13,73	Kapanış < Pivot	13,84	14,01	14,12	13,56	13,45	13,28
DOAS	192,30	195,90	192,20	193,47	Kapanış < Pivot	194,73	197,17	198,43	191,03	189,77	187,33
ECILC	41,24	42,28	41,20	41,57	Kapanış < Pivot	41,95	42,65	43,03	40,87	40,49	39,79
EGEEN	9.355,00	9.447,50	9.050,00	9.284,17	Kapanış > Pivot	9.518,33	9.681,67	9.915,83	9.120,83	8.886,67	8.723,33
EKGYO	13,69	13,93	13,60	13,74	Kapanış < Pivot	13,88	14,07	14,21	13,55	13,41	13,22
ENJSA	60,45	61,30	60,00	60,58	Kapanış < Pivot	61,17	61,88	62,47	59,87	59,28	58,57
ENERY	205,90	209,80	204,10	206,60	Kapanış < Pivot	209,10	212,30	214,80	203,40	200,90	197,70
ENKAI	51,45	52,70	50,55	51,57	Kapanış < Pivot	52,58	53,72	54,73	50,43	49,42	48,28
EREGL	23,40	23,78	23,20	23,46	Kapanış < Pivot	23,72	24,04	24,30	23,14	22,88	22,56
EUPWR	35,20	36,48	35,20	35,63	Kapanış < Pivot	36,05	36,91	37,33	34,77	34,35	33,49
FENER	46,94	47,68	46,88	47,17	Kapanış < Pivot	47,45	47,97	48,25	46,65	46,37	45,85
FROTO	898,50	920,00	897,00	905,17	Kapanış < Pivot	913,33	928,17	936,33	890,33	882,17	867,33
GARAN	129,50	130,50	128,70	129,57	Kapanış < Pivot	130,43	131,37	132,23	128,63	127,77	126,83
GESAN	49,80	51,25	49,62	50,22	Kapanış < Pivot	50,83	51,85	52,46	49,20	48,59	47,57
GOLTS	416,00	427,50	415,25	419,58	Kapanış < Pivot	423,92	431,83	436,17	411,67	407,33	399,42
GUBRF	275,25	279,50	274,25	276,33	Kapanış < Pivot	278,42	281,58	283,67	273,17	271,08	267,92
HEKTS	3,52	3,57	3,50	3,53	Kapanış < Pivot	3,56	3,60	3,63	3,49	3,46	3,42
IEYHO	9,51	9,65	9,43	9,53	Kapanış < Pivot	9,63	9,75	9,85	9,41	9,31	9,19

İntegral Yatırım Menkul Değerler A.Ş.

Maslak Mahallesi Saat Sokak Spine Tower No:5 Kat:2 34398 Sarıyer / İSTANBUL

t: 444 1 858 (ULU) • f: 0212 328 30 81 • Mersis No: 0 478 051 8427 000 17

www.integralyatirim.com.tr

GÜNLÜK BIST BÜLTENİ

13.02.2025

ISCTR	13,60	13,90	13,56	13,69	Kapanış < Pivot	13,81	14,03	14,15	13,47	13,35	13,13
ISMEN	41,04	43,18	41,00	41,74	Kapanış < Pivot	42,48	43,92	44,66	40,30	39,56	38,12
KLSE	32,80	33,30	32,80	32,97	Kapanış < Pivot	33,13	33,47	33,63	32,63	32,47	32,13
KRDMD	27,94	28,14	27,56	27,88	Kapanış > Pivot	28,20	28,46	28,78	27,62	27,30	27,04
KARSN	10,86	11,17	10,86	10,96	Kapanış < Pivot	11,07	11,27	11,38	10,76	10,65	10,45
KCAER	11,04	11,31	11,03	11,13	Kapanış < Pivot	11,22	11,41	11,50	10,94	10,85	10,66
KCHOL	159,00	162,90	158,80	160,23	Kapanış < Pivot	161,67	164,33	165,77	157,57	156,13	153,47
KONTR	33,16	34,54	32,82	33,51	Kapanış < Pivot	34,19	35,23	35,91	32,47	31,79	30,75
KONYA	6.105,00	6.175,00	6.000,00	6.093,33	Kapanış > Pivot	6.186,67	6.268,33	6.361,67	6.011,67	5.918,33	5.836,67
KOZAL	25,50	26,04	24,54	25,36	Kapanış > Pivot	26,18	26,86	27,68	24,68	23,86	23,18
KOZAA	73,80	76,45	73,80	74,68	Kapanış < Pivot	75,57	77,33	78,22	72,92	72,03	70,27
LIDER	146,80	150,90	146,80	148,17	Kapanış < Pivot	149,53	152,27	153,63	145,43	144,07	141,33
MAGEN	23,04	23,32	22,80	23,05	Kapanış < Pivot	23,31	23,57	23,83	22,79	22,53	22,27
MAVI	70,10	71,35	69,65	70,37	Kapanış < Pivot	71,08	72,07	72,78	69,38	68,67	67,68
MIATK	35,76	36,80	35,70	36,09	Kapanış < Pivot	36,47	37,19	37,57	35,37	34,99	34,27
MGROS	582,00	593,00	576,00	583,67	Kapanış < Pivot	591,33	600,67	608,33	574,33	566,67	557,33
MPARK	372,00	381,25	370,25	374,50	Kapanış < Pivot	378,75	385,50	389,75	367,75	363,50	356,75
NTHOL	41,72	42,94	41,52	42,06	Kapanış < Pivot	42,60	43,48	44,02	41,18	40,64	39,76
ODAS	5,66	5,72	5,53	5,64	Kapanış > Pivot	5,74	5,83	5,93	5,55	5,45	5,36
OTKAR	392,00	407,00	391,25	396,75	Kapanış < Pivot	402,25	412,50	418,00	386,50	381,00	370,75
OYAKC	25,30	26,50	24,66	25,49	Kapanış < Pivot	26,31	27,33	28,15	24,47	23,65	22,63
PASEU	34,50	34,50	32,42	33,81	Kapanış > Pivot	35,19	35,89	37,27	33,11	31,73	31,03
PGSUS	238,00	239,30	233,30	236,87	Kapanış > Pivot	240,43	242,87	246,43	234,43	230,87	228,43
PETKM	16,78	16,94	16,67	16,80	Kapanış < Pivot	16,92	17,07	17,19	16,65	16,53	16,38
REEDR	12,57	12,95	12,57	12,70	Kapanış < Pivot	12,82	13,08	13,20	12,44	12,32	12,06
SAHOL	98,40	98,85	96,80	98,02	Kapanış > Pivot	99,23	100,07	101,28	97,18	95,97	95,13
SASA	3,52	3,60	3,50	3,54	Kapanış < Pivot	3,58	3,64	3,68	3,48	3,44	3,38
SDTTR	188,60	193,50	188,20	190,10	Kapanış < Pivot	192,00	195,40	197,30	186,70	184,80	181,40
SELEC	64,30	65,45	63,25	64,33	Kapanış < Pivot	65,42	66,53	67,62	63,22	62,13	61,02
SMRTG	41,10	45,00	40,82	42,31	Kapanış < Pivot	43,79	46,49	47,97	39,61	38,13	35,43
SKBNK	3,77	3,90	3,77	3,81	Kapanış < Pivot	3,86	3,94	3,99	3,73	3,68	3,60
SISE	36,74	37,34	36,74	36,94	Kapanış < Pivot	37,14	37,54	37,74	36,54	36,34	35,94
SOKM	39,80	40,60	39,80	40,07	Kapanış < Pivot	40,33	40,87	41,13	39,53	39,27	38,73
HALKB	18,93	19,31	18,49	18,91	Kapanış > Pivot	19,33	19,73	20,15	18,51	18,09	17,69
TSKB	12,28	12,66	12,10	12,35	Kapanış < Pivot	12,59	12,91	13,15	12,03	11,79	11,47
TABGD	161,20	164,90	160,30	162,13	Kapanış < Pivot	163,97	166,73	168,57	159,37	157,53	154,77
TAVHL	267,50	273,00	267,25	269,25	Kapanış < Pivot	271,25	275,00	277,00	265,50	263,50	259,75
TKFEN	67,60	67,75	65,40	66,92	Kapanış > Pivot	68,43	69,27	70,78	66,08	64,57	63,73
TOASO	199,10	204,60	199,10	200,93	Kapanış < Pivot	202,77	206,43	208,27	197,27	195,43	191,77
TSPOR	1,01	1,05	1,01	1,02	Kapanış < Pivot	1,04	1,06	1,08	1,00	0,98	0,96
TUKAS	2,00	2,07	2,00	2,02	Kapanış < Pivot	2,05	2,09	2,12	1,98	1,95	1,91
TCELL	107,90	109,20	106,80	107,97	Kapanış < Pivot	109,13	110,37	111,53	106,73	105,57	104,33
TMSN	114,80	118,20	114,60	115,87	Kapanış < Pivot	117,13	119,47	120,73	113,53	112,27	109,93
TUPRS	136,40	138,80	136,40	137,20	Kapanış < Pivot	138,00	139,60	140,40	135,60	134,80	133,20
THYAO	317,00	321,25	316,00	318,08	Kapanış < Pivot	320,17	323,33	325,42	314,92	312,83	309,67
TTKOM	49,94	50,95	49,68	50,19	Kapanış < Pivot	50,70	51,46	51,97	49,43	48,92	48,16
TTRAK	663,00	682,00	663,00	669,33	Kapanış < Pivot	675,67	688,33	694,67	656,67	650,33	637,67
TURSG	17,67	18,21	17,51	17,80	Kapanış < Pivot	18,08	18,50	18,78	17,38	17,10	16,68
ULKER	122,50	124,50	122,30	123,10	Kapanış < Pivot	123,90	125,30	126,10	121,70	120,90	119,50
VAKBN	25,12	25,94	25,04	25,37	Kapanış < Pivot	25,69	26,27	26,59	24,79	24,47	23,89
VESTL	60,25	61,60	60,05	60,63	Kapanış < Pivot	61,22	62,18	62,77	59,67	59,08	58,12
YKBNK	28,28	29,10	28,06	28,48	Kapanış < Pivot	28,90	29,52	29,94	27,86	27,44	26,82
YEOTK	51,35	53,30	51,20	51,95	Kapanış < Pivot	52,70	54,05	54,80	50,60	49,85	48,50
ZOREN	3,90	3,97	3,89	3,92	Kapanış < Pivot	3,95	4,00	4,03	3,87	3,84	3,79
XU100	9.779,57	9.904,24	9.756,73	9.813,51	Kapanış < Pivot	9.870,30	9.961,02	10.017,81	9.722,79	9.666,00	9.575,28

İntegral Yatırım Menkul Değerler A.Ş.

Maslak Mahallesi Saat Sokak Spine Tower No:5 Kat:2 34398 Sarıyer / İSTANBUL

t: 444 1 858 (ULU) • f: 0212 328 30 81 • Mersis No: 0 478 051 8427 000 17

www.integralyatirim.com.tr

Bu Hafta Takibimizdeki Hisseler

	Pozisyon	Alış Seviyesi	Satış Hedefi	Stop Seviyesi	Piyasa Değeri mn	F/K x	PD/DD x
	Giriş	TL	TL	TL	TL		
AKSA	Kapanış Fiyatı	12,00	12,42	11,58	46.620	13,8	2,1
ASTOR	Kapanış Fiyatı	120,80	125,03	116,57	120.558	16,4	6,6
BIMAS	Kapanış Fiyatı	561,50	581,15	541,85	340.943	15,8	3,4
GLYHO	Kapanış Fiyatı	17,25	17,85	16,65	11.213	3,5	1,6
THYAO	Kapanış Fiyatı	322,25	333,53	310,97	444.705	2,4	0,7
ULKER	Kapanış Fiyatı	124,40	128,75	120,05	45.938	7,7	1,7
BIST 100		9.952					

* Takibimizdeki hisseler tamamen teknik analize göre belirlenmektedir. İşlem hacmi ve likiditesi yüksek 100 Endeks hisselerinden olmasına öncelik verilmektedir. Pozisyona giriş fiyatları Cuma günü kapanış seansında oluşan fiyatlardan yapılmaktadır. Hedefine ulaşmayan pozisyonlar stop loss seviyesinin altına inmediyse, bir sonraki Cuma günü kapanış fiyatından kapatılmaktadır. Belirlenen stop loss seviyeleri referans stop noktasıdır. Bu stop loss seviyesinin altında bir kapanış olması halinde referans değer gün sonu kapanış olarak alınacaktır.

****Haftalık takibimizdeki hisselerde AKSA, ASTOR ve GLYHO stop oldu. Diğer hisselerde beklentimiz devam ediyor.**

Şirket Haberleri

ALMAD – Şirketin likit fonlarının değerlendirilmesi amacıyla BKG – PARDUS PORTFÖY YÖNETİMİ A.Ş. BİRİNCİ KARMA GİRİŞİM SERMAYESİ YATIRIM FONUNA 30.811.792 TL tutarında yatırım yapılmıştır.

DENGE – Şirketin önceki dönem yönetim kurulu başkanlarından Tayyar Raci Şaşmaz ve tasfiye edilen bağlı ortaklığı Toma Finance Limited önceki dönem direktörü Cemaleddin Çoban aleyhine, Sermaye Piyasası Kurulu Denetleme Dairesi Başkanlığı'nın E-44649743-663.09-23595 sayılı, 01/07/2022 tarihli kurul kararına uygun olarak Muğla Asliye Ticaret Mahkemesi'nce 2023/719 Esas sayılı dosyada davalı, Tayyar Raci Şaşmaz 'dan 52.251.000;-TL.'nin dava tarihi olan 26.10.2022 tarihinden işleyecek yasal faizi ile tahsil edilerek şirketimize verilmesine İzmir Bölge Adliye Mahkemesine istinaf kanun yolu açık olmak üzere 05.02.2025 tarihinde karar verilmiştir.

SMRTG – Şirketin sürdürülebilirlik odaklı büyüme stratejisi kapsamında, Şirket ilk kez Karbon Saydamlık Projesi (CDP - Carbon Disclosure Project), İklim Değişikliği Raporlaması'na katılmış olup, B Yönetim Seviyesi notu elde etmiştir.

ENERY – Şirket mevcut 145.000.000 TL olan çıkarılmış sermayesinin, iç kaynaklardan bedelsiz olarak %6106,9 oranında 8.855.000.000 TL arttırılarak, 9.000.000.000 TL'na yükseltilmesine karar verdi.

IMASM – T.C. Ticaret Bakanlığı İhracat Genel Müdürlüğü tarafından, Şirketin T.C. Ticaret Bakanlığına ilettiği olduğu başvurunun incelendiği ve yapılan değerlendirme neticesinde şirketin "İMAS" markasının TURQUALITY / Marka destek programı kapsamına alınması uygun bulunmuştur.

GÜNLÜK BIST BÜLTENİ

13.02.2025

NUHCM – Şirketin 31.10.2024 tarihli özel durum açıklamasında, verimlilik ve kârlılığa katkı sağlayacak, yatay ve/veya dikey büyüme fırsatları sunacak yurt içi ve yurt dışı yatırım imkânlarının araştırılması için üst düzey yöneticilerimizin görevlendirildiği duyurulmuştur. Bu doğrultuda yapılan çalışmalar sonucunda, yurt dışında bir şirket ile niyet mektubu yapılmıştır. Ayrıca, Şirketin sürdürülebilirlik stratejisi doğrultusunda, öz tüketimin yenilenebilir enerji kaynaklarından sağlanmasına yönelik olarak yürüttüğü lisanssız rüzgâr enerji santrali projeleri kapsamında, belirlediği teknik kriterlerin ilgili kamu kurumlarına yapılan başvuru sonrasında tebliğ edilen koşullarla örtüşmemesi nedeniyle yapılan teknik değerlendirme sonucunda, kamu kurumlarının belirlediği niteliklere sahip bir projenin şirket açısından verimli olmayacağı değerlendirilmiş ve Yönetim Kurulu kararıyla sonlandırılmasına karar verilmiştir.

Pay Geri Alımı Bildirimleri

12.02.2025 tarihinde Borsa İstanbul’da yapılan pay geri alımı işlemlerine ait bildirimler aşağıdaki tabloda sunulmuştur.

HİSSE KODU	ORTALAMA FİYAT (TL)	GERİ ALINAN PAY ADEDİ
BIGCH	34,11	75.000
KAYSE	20,71	550.000
ALKLC	30,94	300.000
LKMNH	20,13	20.000
GEDIK	7,00	200.000
ORGE	81,00	10.000

GÜNLÜK BIST BÜLTENİ

13.02.2025

Yasal Uyarı Notu: Burada yer alan yatırım bilgi, yorum ve tavsiyeleri yatırım danışmanlığı kapsamında değildir. Yatırım danışmanlığı hizmeti, yetkili kuruluşlar tarafından kişilerin risk ve getiri tercihleri dikkate alınarak kişiye özel sunulmaktadır. Burada yer alan yorum ve tavsiyeler ise genel niteliktedir. Bu tavsiyeler mali durumunuz ile risk ve getiri tercihlerinize uygun olmayabilir. Bu nedenle, sadece burada yer alan bilgilere dayanılarak yatırım kararı verilmesi beklentilerinize uygun sonuçlar doğurmayabilir.

Bu bilgiler ve görüşler önceden haber vermeksizin değiştirilebilir. İntegral Yatırım Menkul Değerler A.Ş. bilgilerin ve ifade edilen görüşlerin doğru, eksiksiz ve güncelleştirilmiş olduğuna dair (açıkça ifade edilmiş veya ima edilmiş) hiçbir beyan ve taahhütte bulunmaz. İçerik kesinlikle mali, hukuki, vergi veya diğer konularda bir tavsiye niteliği taşımadığı gibi, tamamen içeriğe dayalı olarak yatırım yapılmamalı veya karar alınmamalıdır. Herhangi bir yatırım konulu karar almadan önce bir uzmandan görüş alınmalıdır. Sorumluluğun Sınırlandırılması: İntegral Yatırım Menkul Değerler A.Ş. herhangi bir sınırlandırma olmaksızın, dolaylı, direkt veya bir fiilin sonucu olarak ortaya çıkan zararlar da dâhil olmak üzere her türlü kayıp ve hasarla ilgili sorumluluk kabul etmez.

Çekince: Bu rapor tarafımızca doğruluğu ve güvenilirliği kabul edilmiş kaynaklar kullanılarak hazırlanmış olup yatırımcılara kendi oluşturacakları yatırım kararlarında yardımcı olmayı hedeflemekte ve herhangi bir yatırım aracını alma veya satma yönünde yatırımcıların kararlarını etkilemeyi amaçlamamaktadır. Yatırımcıların verecekleri yatırım kararları ile bu raporda bulunan görüş, bilgi ve veriler arasında bir bağlantı kurulamayacağı gibi, söz konusu kararların neticesinde oluşabilecek yanlışlık veya zararlardan kurum çalışanları ile Ulukartal Holding A.Ş. ve İntegral Yatırım Menkul Değerler A.Ş.'nin herhangi bir sorumluluğu bulunmamaktadır.

Bu rapordaki her türlü iç ve dış piyasa tablo ve grafikler, bu konularda resmi hizmet veren yetkili üçüncü kişi kurumlardan elde edilmiş olup, İntegral Yatırım Menkul Değerler A.Ş. tarafından herhangi bir maddi menfaat beklentisi olmaksızın genel anlamda bilgilendirmek amacıyla hazırlanmıştır. Bu raporda bulunan bilgiler belli bir gelirin sağlanmasına yönelik olarak verilmemektedir.