

Piyasa Beklentimiz

Borsa endeksinde pozitif eğilim dün de devam etti. Geçen hafta güçlü yukarı yönlü hareketlilik sonrası kar realizasyonları gelmemesi ve bu hareketliliğin devam etmesi endeksin uzun vadedeki seyri açısından önemli. Bu olumlu hareketlilik yurtdışında yaşanan gelişmelerden kaynaklı devam ediyor diyebiliriz. Özellikle ABD-Avrupa arasında yaşanan tarife savaşları nedeniyle Türkiye'nin Avrupa açısından potansiyel taşıması ve Avrupa Birliği üyeliği konusunda üye ülkelerin desteklerini açıklamaya devam etmesi endeksteki alımları destekliyor. İlerleyen dönemlerde olası Avrupa Birliği üyeliğinin masaya yatırılması beklentileri oluşmuş durumda. ABD'nin Avrupa'ya karşı tarife savaşlarını sürdürmesi, Türkiye'nin konumunu güçlendirmeye ve piyasada pozitif algının devamına neden olabilir. Diğer taraftan yurtdışında yoğun veri akışını geride bırakmamızdan kaynaklı odak noktasının şu an yurtdışı olduğunu söylemek mümkün. Dün ABD'den enflasyon rakamlarını takip ettik. Rakamlar beklenti altı ılımlı enflasyona işaret etmesiyle artık önümüzdeki hafta Fed'den 25 baz puanlık faiz indirim beklentilerinin kuvvetlendiğini söyleyebiliriz. Küreselde yaşanacak gelişmeler ve veri akışları ana odak noktamız olacak.

Bugün hareketli olmasını beklediğimiz hisseler:

ASTOR, KONTR, ODAS: 50 günlük ortalamayı aşma potansiyeli

KCHOL, PETKM, SISE: 100 günlük ortalama üzerinde güçlenme beklentisi

ARCLK, DOHOL, EREGL: 200 günlük ortalama üzerinde güçlenme beklentisi

NTGAZ: KAP haber desteği

Haftalık takibimizdeki hisselerde **ULKER** hedef olurken **ZOREN** stop oldu. Diğer hisselerde beklentimiz devam ediyor.

	SON	YÜKSEK	DÜŞÜK	GÜN FARKI(%)	HACİM mn
BIST 100	10.580	10.621	10.471	1,36%	146.200
BIST 30	11.896	11.955	11.759	1,63%	119.250
BANKA ENDEKSİ	16.522	16.662	16.141	2,84%	40.420
HOLDING ENDEKSİ	9.350	9.382	9.204	0,99%	25.420
SANAYİ ENDEKSİ	13.290	13.311	13.184	0,81%	53.680
GRAM ALTIN	3463,694	3467,219	3450,839	0,50%	
Dolar/TL	36,5936	36,60735	36,5835	0,18%	
EUR/USD	1,08885	1,08985	1,088175	0,01%	

Ekonomik Takvim

- 13:00 Euro Bölgesi Sanayi Üretimi Aylık (Ocak)
- 13:00 Euro Bölgesi Sanayi Üretimi Yıllık (Ocak)
- 14:00 TCMB PPK Toplantı Özeti (6 Mart) Yayımlanacak
- 15:30 ABD Devam Eden İşsizlik Başvuruları
- 15:30 ABD İlk İşsizlik Başvuruları
- 15:30 ABD ÜFE (Aylık) (Şubat)
- 15:30 ABD ÜFE (Yıllık) (Şubat)
- 15:30 ABD Çekirdek ÜFE (Aylık) (Şubat)
- 15:30 ABD Çekirdek ÜFE (Yıllık) (Şubat)
- 17:30 ABD Doğal Gaz Stokları (7 Mart)

VIOP STRATEJİ – XU030 SPOT ENDEKS

BİST 30 spot endeksi dün %1,63 değer kazanarak günü 11896 puan seviyesinden kapattı. Spot endekste 12000 puan seviyesini yakın direnç olarak takip ediyoruz. Bu direncin aşılması ve üzerinde kalıcılık sağlanması halinde spot endekste 12250 puan seviyesi test edilebilir. Bu nedenle vadeli taraftaki uzun pozisyonların korunması kazanç yaratmaya devam edebilir. Aşağı yönde oluşabilecek hareketlerde ise 11600 puan seviyesini spot endekste destek olarak takip edeceğiz. Spot endekste 11600 puan seviyesinin altında gün sonu kapanışları gelmesi halinde ise vadeli taraftaki uzun pozisyonların sonlandırılarak kısa pozisyonların açılması faydalı olabilir.

Küresel Ekonomik Gelişmeler

Türkiye

Türkiye Cumhuriyet Merkez Bankası Başkanı Fatih Karahan, AA'ya verdiği özel röportajda "Yüzde 24 olan yıl sonu enflasyon hedefimize ulaşmak için ne gerekiyorsa yapacağız" dedi.

Cumhurbaşkanı Yardımcısı Cevdet Yılmaz, "Enflasyonla mücadeleyi uzunca bir süredir temel öncelik haline getirmiş ve ciddi bir mesafe de almış durumdayız. Önümüzdeki dönemde bu sürecin devam etmesini önce 20'li rakamları, sonra 10'lu rakamları, daha sonra da tek haneli rakamları inşallah hep birlikte göreceğiz." dedi.

ABD

Beyaz Saray, Kiev'in 30 günlük ateşkese yeşil ışık yakmasının ardından Donald Trump yönetiminin Ukrayna'ya istihbarat desteği ve savunma yardımı akışını yeniden başlattığını doğruladı.

ABD Başkanı Donald Trump, Ukrayna ile ateşkes anlaşması konusunda bir mutabakata varmalarının ardından Moskova ile görüşeceklerini kaydederek, "Bu iş artık Rusya'ya kalmış durumda." dedi.

Kanada yönetimi, ABD'nin çelik ve alüminyum tarifelerine misilleme olarak, ülkeden yapılan 29,8 milyar Kanada doları (20,8 milyar dolar) tutarındaki ithalata yüzde 25 oranında gümrük vergisi uygulayacağını duyurdu.

Avrupa

Avrupa Merkez Bankası (AMB) Başkanı Christine Lagarde, olağanüstü yüksek düzeyde bir belirsizlikle karşı karşıya olduklarını belirterek, yeni dönemde fiyat istikrarını korumanın zorlu bir görev olacağını söyledi.

Petrol

Petrol ihraç Eden Ülkeler Örgütü'nün (OPEC) ham petrol üretimi, şubatta bir önceki aya göre günlük 154 bin varil artarak 26 milyon 860 bin varile yükseldi.

ABD Enerji Enformasyon İdaresi (EIA), bu yıla ilişkin petrol fiyatı tahminini aşağı yönlü revize etti. EIA'nın "Mart 2025 Kısa Dönem Enerji Görünümü Raporu"na göre, Brent türü ham petrolün ortalama varil fiyatı, geçen ay bir önceki aya göre 4 dolar, geçen yılın aynı dönemine göre de 8 dolar düşüşle 75 dolar seviyesinde gerçekleşti.

BİST 100 Endeksi Teknik Analizi

BİST 100 endeksi günlük grafik

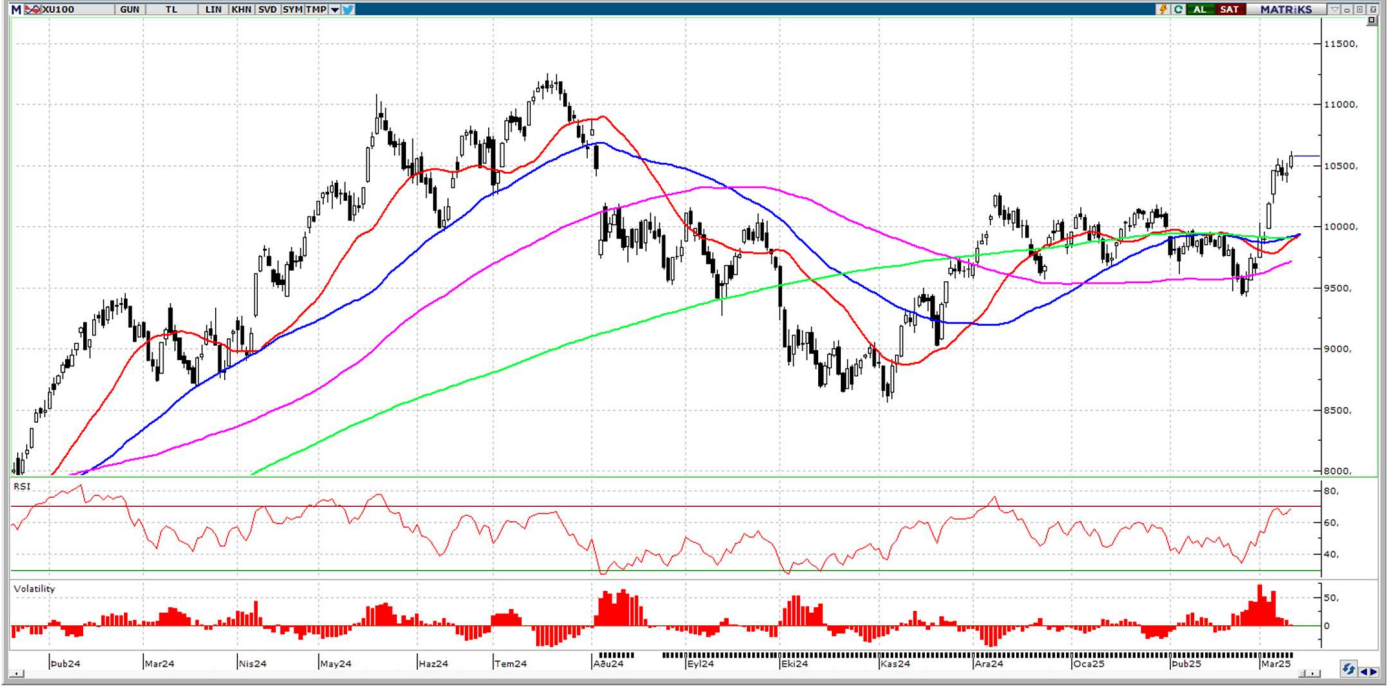

BİST100 endeksi dün alımların devam etmesiyle 10500 seviyesi üzerinde kapanış gerçekleştirdi. Bu hareketliliğin devam etmesi halinde 10700 seviyesini kritik direnç olarak takip etmeye devam ediyoruz. Bu seviyenin de aşılması halinde alımlar güç kazanmaya devam edebilir. Öte yandan olası kar realizasyonlarında 10500 seviyesi ve bunun da altında 10275 seviyesi destek noktaları olarak takip edilebilir.

Destekler: 10500 / 10400 / 10275

Dirençler: 10700 / 10750 / 10830

GÜNLÜK BİST BÜLTENİ

13.03.2025

BİST 100 Hisseleri Teknik Destek ve Direnç Seviyeleri

BİST 100 endeksine dahil olan hisse senetlerinin Pivot Analizi kullanılarak belirlenen teknik destek ve direnç seviyeleri aşağıdaki tabloda sunulmuştur. (Pivot Analizi bir önceki işlem gününün en yüksek, en düşük ve kapanış fiyatları baz alınarak yapılan hesaplamalar ile finansal piyasalarda bir varlığın gelecekteki fiyat hareketlerinde belirli bir noktada trendin yön değiştirebileceği olası destek ve direnç seviyelerini belirlemek amacı ile kullanılan teknik analiz aracıdır.)

Hisse Kodu	Son İşlem Gününün Verileri			Pivot Seviyesi	Pivot Seviyesine Göre Durum	Direnç Seviyeleri			Destek Seviyeleri		
	Kapanış	En Yüksek	En Düşük			1. Direnç	2. Direnç	3. Direnç	1. Destek	2. Destek	3. Destek
AGROT	9,08	9,43	9,08	9,20	Kapanış < Pivot	9,31	9,55	9,66	8,96	8,85	8,61
AKBNK	73,55	74,50	72,20	73,42	Kapanış > Pivot	74,63	75,72	76,93	72,33	71,12	70,03
AKFYE	17,51	17,81	17,02	17,45	Kapanış > Pivot	17,87	18,24	18,66	17,08	16,66	16,29
AKSA	12,90	13,05	12,78	12,91	Kapanış < Pivot	13,04	13,18	13,31	12,77	12,64	12,50
AKSEN	36,20	36,84	35,96	36,33	Kapanış < Pivot	36,71	37,21	37,59	35,83	35,45	34,95
ALARK	82,40	83,85	82,25	82,83	Kapanış < Pivot	83,42	84,43	85,02	81,82	81,23	80,22
ALFAS	52,70	53,65	52,25	52,87	Kapanış < Pivot	53,48	54,27	54,88	52,08	51,47	50,68
ALTNY	86,70	89,80	86,25	87,58	Kapanış < Pivot	88,92	91,13	92,47	85,37	84,03	81,82
AEFES	182,00	185,70	180,40	182,70	Kapanış < Pivot	185,00	188,00	190,30	179,70	177,40	174,40
AGHOL	320,25	323,25	308,75	317,42	Kapanış > Pivot	326,08	331,92	340,58	311,58	302,92	297,08
ANHYT	102,50	102,80	100,40	101,90	Kapanış > Pivot	103,40	104,30	105,80	101,00	99,50	98,60
ANSGR	106,90	106,90	104,70	106,17	Kapanış > Pivot	107,63	108,37	109,83	105,43	103,97	103,23
ARCLK	148,00	148,10	143,50	146,53	Kapanış > Pivot	149,57	151,13	154,17	144,97	141,93	140,37
ARDYZ	30,04	30,74	29,98	30,25	Kapanış < Pivot	30,53	31,01	31,29	29,77	29,49	29,01
ASELS	115,90	118,10	113,80	115,93	Kapanış < Pivot	118,07	120,23	122,37	113,77	111,63	109,47
ASTOR	115,80	116,20	111,70	114,57	Kapanış > Pivot	117,43	119,07	121,93	112,93	110,07	108,43
BTCIM	4,17	4,24	4,11	4,17	Kapanış < Pivot	4,24	4,30	4,37	4,11	4,04	3,98
BSOKE	13,37	13,59	13,24	13,40	Kapanış < Pivot	13,56	13,75	13,91	13,21	13,05	12,86
BERA	16,70	17,13	16,50	16,78	Kapanış < Pivot	17,05	17,41	17,68	16,42	16,15	15,79
BIMAS	519,00	524,50	513,00	518,83	Kapanış > Pivot	524,67	530,33	536,17	513,17	507,33	501,67
BRSAN	389,50	403,00	385,00	392,50	Kapanış < Pivot	400,00	410,50	418,00	382,00	374,50	364,00
BRYAT	1.915,00	1.940,00	1.903,00	1.919,33	Kapanış < Pivot	1.935,67	1.956,33	1.972,67	1.898,67	1.882,33	1.861,67
CCOLA	53,15	54,45	52,55	53,38	Kapanış < Pivot	54,22	55,28	56,12	52,32	51,48	50,42
CVKMD	10,66	11,05	10,38	10,70	Kapanış < Pivot	11,01	11,37	11,68	10,34	10,03	9,67
CWENE	17,80	18,25	17,69	17,91	Kapanış < Pivot	18,14	18,47	18,70	17,58	17,35	17,02
CANTE	1,44	1,48	1,42	1,45	Kapanış < Pivot	1,47	1,51	1,53	1,41	1,39	1,35
CLEBI	2.366,00	2.441,00	2.325,00	2.377,33	Kapanış < Pivot	2.429,67	2.493,33	2.545,67	2.313,67	2.261,33	2.197,67
CIMSA	51,85	53,10	51,00	51,98	Kapanış < Pivot	52,97	54,08	55,07	50,87	49,88	48,77
DOHOL	14,80	14,96	14,66	14,81	Kapanış < Pivot	14,95	15,11	15,25	14,65	14,51	14,35
DOAS	229,90	231,40	221,90	227,73	Kapanış > Pivot	233,57	237,23	243,07	224,07	218,23	214,57
ECILC	44,28	45,36	43,88	44,51	Kapanış < Pivot	45,13	45,99	46,61	43,65	43,03	42,17
EGEEN	9.730,00	9.960,00	9.635,00	9.775,00	Kapanış < Pivot	9.915,00	10.100,00	10.240,00	9.590,00	9.450,00	9.265,00
EKGYO	15,51	15,67	15,40	15,53	Kapanış < Pivot	15,65	15,80	15,92	15,38	15,26	15,11
ENJSA	65,65	65,85	63,85	65,12	Kapanış > Pivot	66,38	67,12	68,38	64,38	63,12	62,38
ENERY	235,60	238,00	230,50	234,70	Kapanış > Pivot	238,90	242,20	246,40	231,40	227,20	223,90
ENKAI	54,95	57,30	54,60	55,62	Kapanış < Pivot	56,63	58,32	59,33	53,93	52,92	51,23
EREGL	25,28	25,46	24,86	25,20	Kapanış > Pivot	25,54	25,80	26,14	24,94	24,60	24,34
EUPWR	36,72	37,62	36,04	36,79	Kapanış < Pivot	37,55	38,37	39,13	35,97	35,21	34,39
FENER	51,65	52,30	51,30	51,75	Kapanış < Pivot	52,20	52,75	53,20	51,20	50,75	50,20
FROTO	1.031,00	1.041,00	1.017,00	1.029,67	Kapanış > Pivot	1.042,33	1.053,67	1.066,33	1.018,33	1.005,67	994,33
GARAN	143,50	144,60	137,40	141,83	Kapanış > Pivot	146,27	149,03	153,47	139,07	134,63	131,87
GESAN	50,95	52,40	49,72	51,02	Kapanış < Pivot	52,33	53,70	55,01	49,65	48,34	46,97
GOLTS	433,75	436,00	410,50	426,75	Kapanış > Pivot	443,00	452,25	468,50	417,50	401,25	392,00
GUBRF	305,50	310,00	304,00	306,50	Kapanış < Pivot	309,00	312,50	315,00	303,00	300,50	297,00
HEKTS	3,64	3,67	3,60	3,64	Kapanış > Pivot	3,67	3,71	3,74	3,60	3,57	3,53
IEYHO	8,78	9,10	8,76	8,88	Kapanış < Pivot	9,00	9,22	9,34	8,66	8,54	8,32

İntegral Yatırım Menkul Değerler A.Ş.

Maslak Mahallesi Saat Sokak Spine Tower No:5 Kat:2 34398 Sarıyer / İSTANBUL

t: 444 1 858 (ULU) • f: 0212 328 30 81 • Mersis No: 0 478 051 8427 000 17

www.integralyatirim.com.tr

GÜNLÜK BIST BÜLTENİ

13.03.2025

ISCTR	15,96	16,22	15,81	16,00	Kapanış < Pivot	16,18	16,41	16,59	15,77	15,59	15,36
ISMEN	49,72	49,84	48,78	49,45	Kapanış > Pivot	50,11	50,51	51,17	49,05	48,39	47,99
KLSEER	32,08	32,50	31,36	31,98	Kapanış > Pivot	32,60	33,12	33,74	31,46	30,84	30,32
KRDMD	32,70	33,02	32,06	32,59	Kapanış > Pivot	33,13	33,55	34,09	32,17	31,63	31,21
KARSN	12,07	12,39	12,00	12,15	Kapanış < Pivot	12,31	12,54	12,70	11,92	11,76	11,53
KCAER	10,90	11,11	10,90	10,97	Kapanış < Pivot	11,04	11,18	11,25	10,83	10,76	10,62
KCHOL	180,90	182,90	174,00	179,27	Kapanış > Pivot	184,53	188,17	193,43	175,63	170,37	166,73
KONTR	34,36	34,82	32,98	34,05	Kapanış > Pivot	35,13	35,89	36,97	33,29	32,21	31,45
KONYA	5.925,00	6.035,00	5.925,00	5.961,67	Kapanış < Pivot	5.998,33	6.071,67	6.108,33	5.888,33	5.851,67	5.778,33
KOZAL	26,28	26,66	25,94	26,29	Kapanış < Pivot	26,65	27,01	27,37	25,93	25,57	25,21
KOZAA	78,60	79,00	77,15	78,25	Kapanış > Pivot	79,35	80,10	81,20	77,50	76,40	75,65
LIDER	161,90	163,00	156,20	160,37	Kapanış > Pivot	164,53	167,17	171,33	157,73	153,57	150,93
MAGEN	27,52	28,76	26,48	27,59	Kapanış < Pivot	28,69	29,87	30,97	26,41	25,31	24,13
MAVI	70,30	71,15	69,90	70,45	Kapanış < Pivot	71,00	71,70	72,25	69,75	69,20	68,50
MIATK	41,50	43,16	41,32	41,99	Kapanış < Pivot	42,67	43,83	44,51	40,83	40,15	38,99
MGROS	530,50	535,00	516,50	527,33	Kapanış > Pivot	538,17	545,83	556,67	519,67	508,83	501,17
MPARK	327,75	345,25	326,25	333,08	Kapanış < Pivot	339,92	352,08	358,92	320,92	314,08	301,92
NTHOL	42,50	44,56	41,62	42,89	Kapanış < Pivot	44,17	45,83	47,11	41,23	39,95	38,29
ODAS	5,68	5,71	5,46	5,62	Kapanış > Pivot	5,77	5,87	6,02	5,52	5,37	5,27
OTKAR	466,25	475,75	460,00	467,33	Kapanış < Pivot	474,67	483,08	490,42	458,92	451,58	443,17
OYAKC	29,10	30,02	28,78	29,30	Kapanış < Pivot	29,82	30,54	31,06	28,58	28,06	27,34
PASEU	35,76	37,18	35,28	36,07	Kapanış < Pivot	36,87	37,97	38,77	34,97	34,17	33,07
PGSUS	273,25	277,75	272,25	274,42	Kapanış < Pivot	276,58	279,92	282,08	271,08	268,92	265,58
PETKM	18,23	18,33	18,06	18,21	Kapanış > Pivot	18,35	18,48	18,62	18,08	17,94	17,81
REEDR	12,60	13,65	12,60	12,95	Kapanış < Pivot	13,30	14,00	14,35	12,25	11,90	11,20
SAHOL	108,00	109,90	106,80	108,23	Kapanış < Pivot	109,67	111,33	112,77	106,57	105,13	103,47
SASA	3,82	3,84	3,76	3,81	Kapanış > Pivot	3,85	3,89	3,93	3,77	3,73	3,69
SDTTR	201,30	214,00	200,60	205,30	Kapanış < Pivot	210,00	218,70	223,40	196,60	191,90	183,20
SELEC	67,30	69,95	67,30	68,18	Kapanış < Pivot	69,07	70,83	71,72	66,42	65,53	63,77
SMRTG	37,08	37,80	36,86	37,25	Kapanış < Pivot	37,63	38,19	38,57	36,69	36,31	35,75
SKBNK	4,03	4,06	4,00	4,03	Kapanış < Pivot	4,06	4,09	4,12	4,00	3,97	3,94
SISE	40,44	40,84	39,74	40,34	Kapanış > Pivot	40,94	41,44	42,04	39,84	39,24	38,74
SOKM	39,34	39,56	37,52	38,81	Kapanış > Pivot	40,09	40,85	42,13	38,05	36,77	36,01
HALKB	21,80	22,16	21,56	21,84	Kapanış < Pivot	22,12	22,44	22,72	21,52	21,24	20,92
TSKB	13,30	13,39	13,11	13,27	Kapanış > Pivot	13,42	13,55	13,70	13,14	12,99	12,86
TABGD	171,60	174,10	170,50	172,07	Kapanış < Pivot	173,63	175,67	177,23	170,03	168,47	166,43
TAVHL	252,75	254,75	246,40	251,30	Kapanış > Pivot	256,20	259,65	264,55	247,85	242,95	239,50
TKFEN	85,95	86,70	79,20	83,95	Kapanış > Pivot	88,70	91,45	96,20	81,20	76,45	73,70
TOASO	215,10	217,60	212,70	215,13	Kapanış < Pivot	217,57	220,03	222,47	212,67	210,23	207,77
TSPOR	0,98	1,00	0,97	0,98	Kapanış < Pivot	1,00	1,01	1,03	0,97	0,95	0,94
TUKAS	2,16	2,20	2,09	2,15	Kapanış > Pivot	2,21	2,26	2,32	2,10	2,04	1,99
TCELL	106,00	106,80	103,60	105,47	Kapanış > Pivot	107,33	108,67	110,53	104,13	102,27	100,93
TMSN	105,00	108,10	103,40	105,50	Kapanış < Pivot	107,60	110,20	112,30	102,90	100,80	98,20
TUPRS	143,70	145,10	141,50	143,43	Kapanış > Pivot	145,37	147,03	148,97	141,77	139,83	138,17
THYAO	333,50	336,50	332,25	334,08	Kapanış < Pivot	335,92	338,33	340,17	331,67	329,83	327,42
TTKOM	52,95	53,10	50,65	52,23	Kapanış > Pivot	53,82	54,68	56,27	51,37	49,78	48,92
TTRAK	827,50	827,50	769,00	808,00	Kapanış > Pivot	847,00	866,50	905,50	788,50	749,50	730,00
TURSG	16,73	16,86	16,54	16,71	Kapanış > Pivot	16,88	17,03	17,20	16,56	16,39	16,24
ULKER	136,40	137,90	133,40	135,90	Kapanış > Pivot	138,40	140,40	142,90	133,90	131,40	129,40
VAKBN	27,56	27,70	26,76	27,34	Kapanış > Pivot	27,92	28,28	28,86	26,98	26,40	26,04
VESTL	58,40	59,10	57,35	58,28	Kapanış > Pivot	59,22	60,03	60,97	57,47	56,53	55,72
YKBNK	33,06	33,36	31,70	32,71	Kapanış > Pivot	33,71	34,37	35,37	32,05	31,05	30,39
YEOTK	57,40	58,45	56,30	57,38	Kapanış > Pivot	58,47	59,53	60,62	56,32	55,23	54,17
ZOREN	3,90	3,93	3,86	3,90	Kapanış > Pivot	3,93	3,97	4,00	3,86	3,83	3,79
XU100	10.580,26	10.620,88	10.470,61	10.557,25	Kapanış > Pivot	10.643,89	10.707,52	10.794,16	10.493,62	10.406,98	10.343,35

İntegral Yatırım Menkul Değerler A.Ş.

Maslak Mahallesi Saat Sokak Spine Tower No:5 Kat:2 34398 Sarıyer / İSTANBUL

t: 444 1 858 (ULU) • f: 0212 328 30 81 • Mersis No: 0 478 051 8427 000 17

www.integralyatirim.com.tr

Bu Hafta Takibimizdeki Hisseler

	Pozisyon	Alış Seviyesi	Satış Hedefi	Stop Seviyesi	Piyasa Değeri mn	F/K x	PD/DD x
	Giriş	TL	TL	TL	TL		
BUCIM	Kapanış Fiyatı	8,03	8,31	7,75	12.045	24,9	0,9
IPEKE	Kapanış Fiyatı	60,80	62,93	58,67	15.795	25,7	1,8
MAVI	Kapanış Fiyatı	72,00	74,52	69,48	28.602	11,6	3,0
ODAS	Kapanış Fiyatı	5,61	5,81	5,41	7.854	0,0	0,7
ULKER	Kapanış Fiyatı	122,80	127,10	118,50	45.347	7,6	1,7
ZOREN	Kapanış Fiyatı	4,05	4,19	3,91	20.250	1,4	0,3
BIST 100		10.507					

* Takibimizdeki hisseler tamamen teknik analize göre belirlenmektedir. İşlem hacmi ve likiditesi yüksek 100 Endeks hisselerinden olmasına öncelik verilmektedir. Pozisyona giriş fiyatları Cuma günü kapanış seansında oluşan fiyatlardan yapılmaktadır. Hedefine ulaşmayan pozisyonlar stop loss seviyesinin altına inmediyse, bir sonraki Cuma günü kapanış fiyatından kapatılmaktadır. Belirlenen stop loss seviyeleri referans stop noktasıdır. Bu stop loss seviyesinin altında bir kapanış olması halinde referans değer gün sonu kapanış olarak alınacaktır.

****Haftalık takibimizdeki hisselerde ULKER hedef olurken ZOREN stop oldu. Diğer hisselerde beklentimiz devam ediyor.**

Şirket Haberleri

BRKVY – 28.02.2025 tarihli Özel Durum Açıklamasında, Şirketin, Türkiye İş Bankası A.Ş.'nin gerçekleştirdiği tahsili gecikmiş alacak satışında, satışa çıkarılan 209,6 milyon TL anaparaya sahip 1 bireysel nitelikli portföyün ihalesini kazandığı duyurulmuştur. Anaparası toplam 209,6 milyon TL olan ihaleye konu alacakların devir işlemleri ve sözleşmenin imza süreci 12.03.2025 tarihinde tamamlanmıştır.

EGEEN – Şirket ile ABD merkezli bir ticari araç ana sanayi firmasının grup şirketi arasında devam eden ve 31.12.2026 tarihinde sona erecek olan uzun dönemli anlaşmanın süresi, 01.01.2027 - 31.12.2035 yıllarını kapsayacak şekilde uzatılmıştır. Yeni döneme ilişkin imzalanan "Uzun Dönem Çerçeve Sözleşmesi" kapsamında, ürün ihracatına yönelik iş birliğinin sürdürülebilirliği sağlanmış olup, sözleşmede belirli bir adet garantisi bulunmamaktadır. Ancak, referans niteliğinde sözleşmeye eklenen baz adet senaryosuna göre, Şirketin yıllık satış cirosuna olumlu katkı sağlayacağı öngörülmektedir. Sipariş adetleri, piyasa koşulları ve müşteri taleplerine bağlı olarak değişiklik gösterebilecektir.

GEDİK – Şirketin paylarının tamamına sahip olduğu bağlı ortaklığı Marbaş Menkul Değerler AŞ'nin (Marbaş Menkul) Yönetim Kurulu tarafından, 150.000.000 TL olan çıkarılmış sermayesinin 360.000.000 TL'ye çıkarılmasına, artırılan 210.000.000 TL sermayenin iç kaynaklardan karşılanmasına karar verilmiştir.

İNTEK – Şirketin %100 oranında bağlı ortaklığı Innosa Yazılım Teknolojileri A.Ş. ile İzmir Büyükşehir Belediyesi arasında 2025 yılı Mart ve Aralık arası dönemi kapsayan 52.872.000 TL + KDV bedelli "Yazılım Geliştirme, Yazılım Destek, Veritabanı Bakım ve Veritabanı Yönetim Hizmeti Alımı Sözleşmesi" 12.03.2025 tarihinde imzalanmıştır.

İntegral Yatırım Menkul Değerler A.Ş.

Maslak Mahallesi Saat Sokak Spine Tower No:5 Kat:2 34398 Sarıyer / İSTANBUL
t: 444 1 858 (ULU) • f: 0212 328 30 81 • Mersis No: 0 478 051 8427 000 17

www.integralyatirim.com.tr

GÜNLÜK BIST BÜLTENİ

13.03.2025

NTGAZ – Çay İşletmeleri Genel Müdürlüğü'nün 17 adet fabrika için açmış olduğu ihale kayıt numarası 2025 - 169965 olan Doğalgaz LNG (Sıvılaştırılmış Doğal Gaz) CNG (Sıkıştırılmış Doğal Gaz) İhalesi için 12.03.2025 tarihinde Şirket tarafından teklif verilmiş olup Şirket dahil toplam 7 firmanın katıldığı ihalede, 17 adet fabrikanın tamamı için en iyi teklifin Şirket tarafından verildiği İhale Komisyonu tarafından EKAP üzerinden 12.03.2025 tarihinde açıklanmıştır. İhale Sözleşmesi'nin imzalanması için ihale mevzuatı uyarınca itiraz süresinin geçmesini müteakip Sözleşmeye Davet yazısının gelmesi beklenecektir. İhaleye konu 310.000.000 kWh enerji, 29.135.338 Sm3 doğal gaz karşılığı olup söz konusu miktar Şirketin 2024 yılı toplam satış hacminin %9'una tekabül etmektedir. İhale konusu doğal gazın geçmiş yıllarda olduğu gibi 2025 yılı Nisan ayı sonundan itibaren yıl sonuna kadar tüketilmesi beklenmektedir.

SKTAS – Şirket 222.000.000 TL olan çıkarılmış sermayesinin 278.000.000 TL (%125,2252) nakit karşılığı (bedelli) artırılarak 500.000.000 TL'ye çıkarılmasına karar verdi.

BIOEN – Şirketin 25.06.2024 tarihli KAP açıklamasında detayları belirtilen ön protokol sonrası yürütülen müzakereler sonucunda, 12 Mart 2025 tarihinde Biotrend ile Freepoint Eco-Systems arasında, tarafların ilk Proje'yi uygulamaya hazır oldukları tarihte kurulacak bir ortak girişim şirketinin ("Ortak Girişim Şirketi") oluşturulmasına yönelik temel koşulları belirleyen bir Joint Venture Framework Agreement ("Framework Agreement") imzalamışlardır.

IMASM – Şirket ile Avrupa'da mukim bir müşterisi arasında 745.000 EURO bedel ile buğday unu fabrikası kurulumu sözleşmesi imzalanmış olup bu sözleşmeye istinaden avans ödemesi Şirket tarafına ulaşmıştır. Bu satışın sevkiyatının 2025'in ilk yarısında yapılması planlanmaktadır.

OZATD – Şirket, 12.03.2025 tarihinde yurt dışında mukim iki farklı firma ile 3.000.000,00 USD tutarında (yaklaşık 109.817.700,00 TL, 12.03.2025 TCMB döviz satış kuru alınmıştır) İki Adet Gemi Tamir Bakım ve Onarım sözleşmesi imzalanmıştır. Sözleşme konusu işin 2025 yılı iş hacmine ve finansal tablolarına olumlu katkı sağlayacağı öngörülmektedir.

BAKAB – Şirketin Hollanda'da kurulu, hisselerinin tamamına sahip olduğu bağlı ortaklığı Bak Flexibles B.V. tarafından, kayıtlı adresi Düsseldorf olan ve Almanya'da HRB 108265 sicil numarası kaydedilen her biri 1 Euro nominal değerli 25.000 adet paylarının tamamına %100 iştirak edilerek BAK Flexibles Germany GmbH şirketi kurulmuştur. Bak Flexibles Germany GmbH ile Almanya'daki müşterilerine daha hızlı ve verimli hizmet verilebilmesi amaçlanmaktadır.

RAYSG – Şirketin 2025 yılı Ocak-Şubat aylarını kapsayan döneme ait denetimden geçmemiş, tahmini prim üretimi 6.327.251.933,59 TL'dir. Prim üretiminde bir önceki yılın aynı dönemine göre % 59,55 oranında artış meydana gelmiştir.

ESCAR – Şirket pay başına toplam brüt 0,36 TL kar payı dağıtma kararı aldı.

GWIND – Şirket pay başına brüt 0,3167 TL kar payı dağıtma kararı aldı.

GÜNLÜK BIST BÜLTENİ

13.03.2025

Pay Geri Alımı Bildirimleri

12.03.2025 tarihinde Borsa İstanbul'da yapılan pay geri alımı işlemlerine ait bildirimler aşağıdaki tabloda sunulmuştur.

HİSSE KODU	ORTALAMA FİYAT (TL)	GERİ ALINAN PAY ADEDİ
LKMNH	18,49	100.500
NTHOL	41,92	100.000
GEDIK	7,57	200.000
INVES	228,20	3.500
DMRGD	12,84	1.400.000
YYLGD	9,41	34.000

Yasal Uyarı Notu: Burada yer alan yatırım bilgi, yorum ve tavsiyeleri yatırım danışmanlığı kapsamında değildir. Yatırım danışmanlığı hizmeti, yetkili kuruluşlar tarafından kişilerin risk ve getiri tercihleri dikkate alınarak kişiye özel sunulmaktadır. Burada yer alan yorum ve tavsiyeler ise genel niteliktedir. Bu tavsiyeler mali durumunuz ile risk ve getiri tercihlerinize uygun olmayabilir. Bu nedenle, sadece burada yer alan bilgilere dayanarak yatırım kararı verilmesi beklentilerinize uygun sonuçlar doğurmayabilir.

Bu bilgiler ve görüşler önceden haber vermeksizin değiştirilebilir. İntegral Yatırım Menkul Değerler A.Ş. bilgilerin ve ifade edilen görüşlerin doğru, eksiksiz ve güncelleştirilmiş olduğuna dair (açıkça ifade edilmiş veya ima edilmiş) hiçbir beyan ve taahhütte bulunmaz. İçerik kesinlikle mali, hukuki, vergi veya diğer konularda bir tavsiye niteliği taşımadığı gibi, tamamen içeriğe dayalı olarak yatırım yapılmamalı veya karar alınmamalıdır. Herhangi bir yatırım konulu karar almadan önce bir uzmandan görüş alınmalıdır. Sorumluluğun Sınırlandırılması: İntegral Yatırım Menkul Değerler A.Ş. herhangi bir sınırlandırma olmaksızın, dolaylı, direkt veya bir fiilin sonucu olarak ortaya çıkan zararlar da dâhil olmak üzere her türlü kayıp ve hasarla ilgili sorumluluk kabul etmez.

Çekince: Bu rapor tarafımızca doğruluğu ve güvenilirliği kabul edilmiş kaynaklar kullanılarak hazırlanmış olup yatırımcılara kendi oluşturacakları yatırım kararlarında yardımcı olmayı hedeflemekte ve herhangi bir yatırım aracını alma veya satma yönünde yatırımcıların kararlarını etkilemeyi amaçlamamaktadır. Yatırımcıların verecekleri yatırım kararları ile bu raporda bulunan görüş, bilgi ve veriler arasında bir bağlantı kurulamayacağı gibi, söz konusu kararların neticesinde oluşabilecek yanlışlık veya zararlardan kurum çalışanları ile Ulukartal Holding A.Ş. ve İntegral Yatırım Menkul Değerler A.Ş.'nin herhangi bir sorumluluğu bulunmamaktadır.

Bu rapordaki her türlü iç ve dış piyasa tablo ve grafikler, bu konularda resmi hizmet veren yetkili üçüncü kişi kurumlardan elde edilmiş olup, İntegral Yatırım Menkul Değerler A.Ş. tarafından herhangi bir maddi menfaat beklentisi olmaksızın genel anlamda bilgilendirmek amacıyla hazırlanmıştır. Bu raporda bulunan bilgiler belli bir gelirin sağlanmasına yönelik olarak verilmemektedir.