

Piyasa Beklentimiz

Borsa endeksi, hafta sonu yaşanan jeopolitik gelişmelerden ötürü genele yayılan alımlar ile yükseliş ivmesini sürdürdü. Yukarı yönlü hareketlilikte önemli eşik noktaları aşıldı. Dün 10250 seviyesi üzerinde kapanış gelmesi önemliydi. Bu hareketliliğin devam etmesi halinde 11400 seviyesi güçlü direnç olarak karşımıza çıkabilir. Öte yandan bugün gelecek olan Türkiye sanayi üretimi ve Türkiye işsizlik verileri takip edilecek. Verilerden çok büyük sapmalar olmadığı takdirde veya beklenilenden iyi sonuçlar almamız durumunda, bu ay yapılacak olan PPK toplantısı öncesi faiz indirim beklentileri güç kazanabilir. Diğer yandan bu hafta küresel piyasalardan gelecek veri akışları endeks üzerinde etkili olabilir. Yarın ABD tarafında enflasyon verisi açıklanacak ancak veriden çok büyük bir sapma olmadığı sürece, piyasanın Fed'den 25 baz puanlık bir faiz indirimi beklediğini söylemek mümkün. Bununla birlikte küresel piyasalardaki pozitif hareketliliğin devam etmesi, borsa endeksine olumlu yansıtılabilir. Genel anlamda bu hafta hem jeopolitik gelişmeler hem de küresel veri akışları, piyasayı etkileyebilecek en önemli iki unsur olarak karşımıza çıkıyor.

Bugün hareketli olmasını beklediğimiz hisseler:

AKBNK, YKBNK: Teknik göstergelerde güçlenme eğilimi

AKSEN, DOHOL, GOODY: 100 günlük ortalama üzerinde güçlenme beklentisi

BAGFS: 200 günlük ortalama üzerinde güçlenme beklentisi

SASA, ZOREN: 100 günlük ortalamayı aşma potansiyeli

Haftalık takibimizdeki hisselerde **ASTOR** hedef oldu. Diğer hisselerde beklentimiz devam ediyor.

VIOP STRATEJİ – XU030 SPOT ENDEKS

BİST 30 spot endeksi haftaya pozitif bir başlangıç yaptı. Haftanın ilk işlem gününde %1,68 değer kazanan endeks günü 11276 puan seviyesinden kapattı. Spot endekste 11250 puan seviyesindeki direnç aşılmış ve bu seviye üzerinde günlük kapanış gerçekleşmiş oldu. İlerleyen günlerde 11250 puan seviyesi üzerindeki seyrin devam

| | SON | YÜKSEK | DÜŞÜK | GÜN FARKI(%) | HACİM mn |
|-----------------|----------|----------|----------|--------------|----------|
| BIST 100 | 10.257 | 10.262 | 10.150 | 1,75% | 117.764 |
| BIST 30 | 11.276 | 11.290 | 11.145 | 1,68% | 88.219 |
| BANKA ENDEKSİ | 15.194 | 15.194 | 14.835 | 1,65% | 22.313 |
| HOLDING ENDEKSİ | 9.498 | 9.510 | 9.411 | 0,99% | 15.781 |
| SANAYİ ENDEKSİ | 13.611 | 13.645 | 13.423 | 2,77% | 68.362 |
| GRAM ALTIN | 2989,558 | 2994,123 | 2975,737 | 0,50% | |
| Dolar/TL | 34,8364 | 34,8474 | 34,7987 | 0,18% | |
| EUR/USD | 1,056585 | 1,05675 | 1,05454 | 0,01% | |
| YABANCI TAKAS % | 37,05 | | | | |

Ekonomik Takvim

***Hazine, 5 yıl vadeli sabit kuponlu 6 ayda bir kupon ödemeli tahvil ihracı gerçekleştirecektir.**

10:00 Almanya TÜFE Aylık (Kasım)

10:00 Almanya TÜFE Yıllık (Kasım)

10:00 Türkiye Sanayi Üretimi(Yıllık)(Ekim)

10:00 Türkiye İşsizlik Oranı (Ekim)

14:00 ABD NFIB Küçük İşletme İyimserlik Endeksi (Kasım)

etmesi halinde spot endekste ki yükseliş 11900 seviyesine kadar devam edebilir. Bu nedenle vadeli taraftaki uzun pozisyonların sürdürülmesi kazanç yaratmaya devam edebilir. Olası bir düzeltme hareketinde ise 10750 puan seviyesini spot endekste destek olarak takip ediyor olacağız. Spot endekste 10750 puan seviyesi altında gün sonu kapanışları gelmesi halinde vadeli taraftaki uzun pozisyonların sonlandırılarak kısa pozisyonların açılması faydalı olabilir.

Küresel Ekonomik Gelişmeler**Türkiye**

TCMB'nin blog sitesinde yer alan makalede çıktı açığı ve çıktı fazlasının enflasyonla olan ilişkisi ele alınarak, son dönemde oluşan çıktı açığının dezenflasyon sürecinin sürdüğüne işaret ettiği belirtildi.

Türkiye Cumhuriyet Merkez Bankası (TCMB) Başkanı Fatih Karahan, Dış Ekonomik İlişkiler Kurulu'nda (DEİK) yaptığı sunumda, sıkı para politikası duruşunun rezervlere olumlu yansıdığını dile getirdi. Sunumda brüt rezervlerin 26 Mayıs 2023 tarihinden 29 Kasım 2024 tarihe kadar 59,3 milyar dolar, swap hariç net rezervlerin de aynı tarihlerde 106,4 milyar dolar arttığı belirtildi.

Cumhurbaşkanı Erdoğan, asgari ücret toplantılarının başlayacağını belirterek, "Komisyon çalışanlarımızın beklentilerini gözetecek, ülkemiz ekonomisine ağır bir yük getirmeyecek bir anlayışla sürecin yürütüleceğine inanıyorum" dedi.

Cumhurbaşkanı Yardımcısı Cevdet Yılmaz 2024 yıl sonunda enflasyon oranının TCMB'nin tahmin aralığıyla uyumlu olmasını beklediklerini söyledi.

ABD

ABD'de tüketicilerin kısa vadeli enflasyon beklentisi, Kasım'da 0,1 puan artışla yüzde 3'e yükseldi.

Asya

Çin 13 yıl sonra ilk kez parasal duruşunu değiştirdi. Politbüro para politikasının ılımlı bir şekilde gevşek olacağını belirtti. Mali politikanın ise önümüzdeki yıl daha proaktif olacağı ifade edildi.

BİST 100 Endeksi Teknik Analizi

BİST 100 endeksi günlük grafik

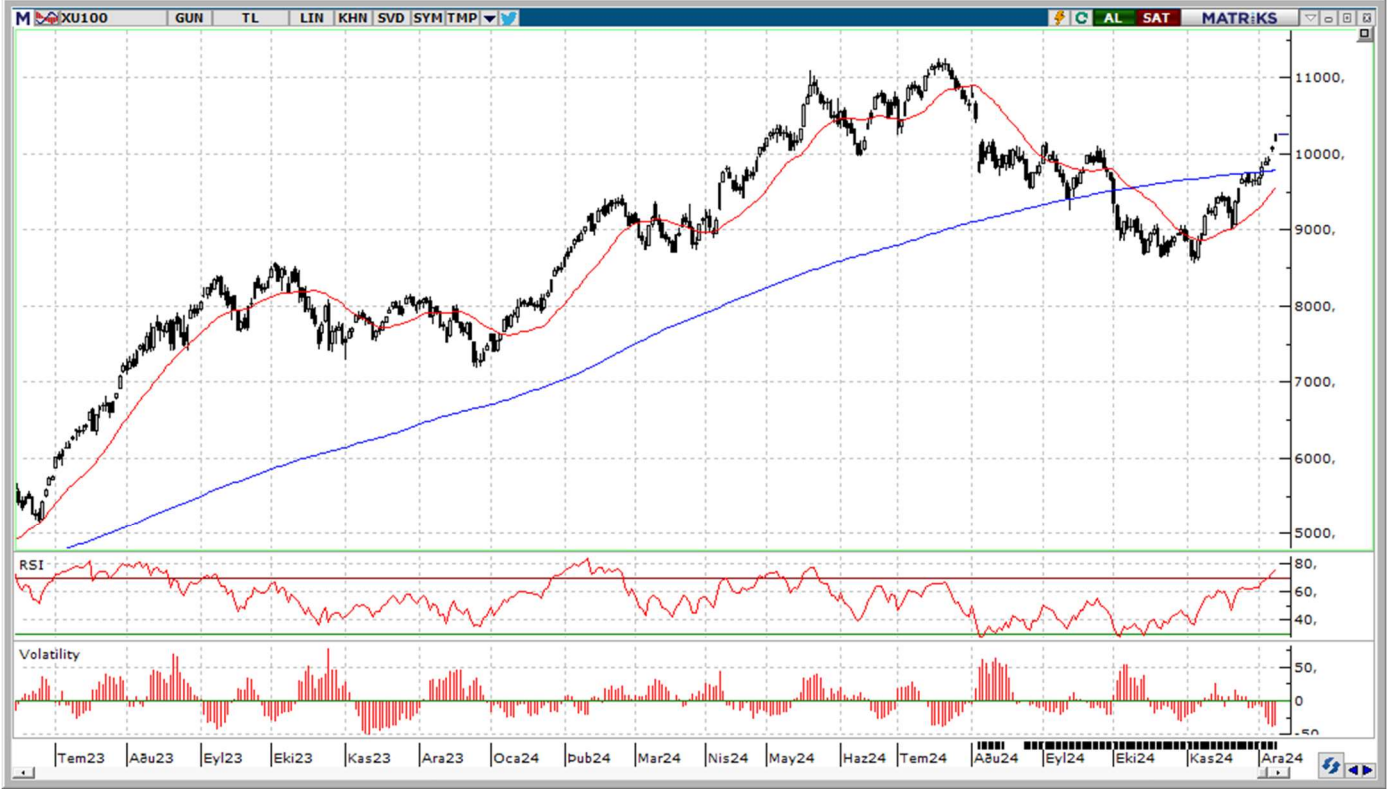

BİST100 endeksi, dün alımların devam etmesiyle kritik seviyesi olan 10250 bölgesinin üzerinde kapanış gerçekleştirmekte başarılı oldu. Yukarı yönlü hareketliliğin devam etmesi halinde 11400 seviyesi güçlü direnç bölgesi olarak karşımıza çıkıyor. Buna karşın bu seviyelerden bir kar realizasyonu gelmesi durumunda 200 günlük hareketli ortalama olan 9800 seviyesi önemli destek olarak takip edilebilir. Bu seviyenin de kırılması durumunda 9500 seviyesi güçlü destek bölgesi olarak karşımıza çıkıyor. Bu seviyeler kırılmadığı sürece yaşanacak kar realizasyonlarında bir tepki alımı gelmesini bekleriz.

Destekler: 10000 / 9800 / 9500

Dirençler: 10400 / 10700 / 10900

GÜNLÜK BİST BÜLTENİ

10.12.2024

BİST 100 Hisseleri Teknik Destek ve Direnç Seviyeleri

BİST 100 endeksine dahil olan hisse senetlerinin Pivot Analizi kullanılarak belirlenen teknik destek ve direnç seviyeleri aşağıdaki tabloda sunulmuştur. (Pivot Analizi bir önceki işlem gününün en yüksek, en düşük ve kapanış fiyatları baz alınarak yapılan hesaplamalar ile finansal piyasalarda bir varlığın gelecekteki fiyat hareketlerinde belirli bir noktada trendin yön değiştirebileceği olası destek ve direnç seviyelerini belirlemek amacı ile kullanılan teknik analiz aracıdır.)

| Hisse Kodu | Son İşlem Gününün Verileri | | | Pivot Seviyesi | Pivot Seviyesine Göre Durum | Direnç Seviyeleri | | | Destek Seviyeleri | | |
|------------|----------------------------|-----------|-----------|----------------|-----------------------------|-------------------|-----------|-----------|-------------------|-----------|-----------|
| | Kapanış | En Yüksek | En Düşük | | | 1. Direnç | 2. Direnç | 3. Direnç | 1. Destek | 2. Destek | 3. Destek |
| ADEL | 36,22 | 36,52 | 35,78 | 36,17 | Kapanış > Pivot | 36,57 | 36,91 | 37,31 | 35,83 | 35,43 | 35,09 |
| AEFES | 233,50 | 236,30 | 227,90 | 232,57 | Kapanış > Pivot | 237,23 | 240,97 | 245,63 | 228,83 | 224,17 | 220,43 |
| AGHOL | 359,00 | 371,50 | 358,00 | 362,83 | Kapanış < Pivot | 367,67 | 376,33 | 381,17 | 354,17 | 349,33 | 340,67 |
| AGROT | 13,86 | 13,97 | 13,20 | 13,68 | Kapanış > Pivot | 14,15 | 14,45 | 14,92 | 13,38 | 12,91 | 12,61 |
| AKBNK | 66,35 | 66,50 | 64,50 | 65,78 | Kapanış > Pivot | 67,07 | 67,78 | 69,07 | 65,07 | 63,78 | 63,07 |
| AKFGY | 2,23 | 2,25 | 2,22 | 2,23 | Kapanış < Pivot | 2,25 | 2,26 | 2,28 | 2,22 | 2,20 | 2,19 |
| AKFYE | 19,25 | 19,50 | 19,11 | 19,29 | Kapanış < Pivot | 19,46 | 19,68 | 19,85 | 19,07 | 18,90 | 18,68 |
| AKSA | 10,33 | 10,52 | 10,20 | 10,35 | Kapanış < Pivot | 10,50 | 10,67 | 10,82 | 10,18 | 10,03 | 9,86 |
| AKSEN | 37,06 | 37,28 | 36,80 | 37,05 | Kapanış > Pivot | 37,29 | 37,53 | 37,77 | 36,81 | 36,57 | 36,33 |
| ALARK | 101,00 | 101,80 | 99,70 | 100,83 | Kapanış > Pivot | 101,97 | 102,93 | 104,07 | 99,87 | 98,73 | 97,77 |
| ALFAS | 56,50 | 56,50 | 51,50 | 54,83 | Kapanış > Pivot | 58,17 | 59,83 | 63,17 | 53,17 | 49,83 | 48,17 |
| ALTNY | 90,10 | 91,80 | 89,15 | 90,35 | Kapanış < Pivot | 91,55 | 93,00 | 94,20 | 88,90 | 87,70 | 86,25 |
| ANSGR | 99,60 | 100,90 | 95,00 | 98,50 | Kapanış > Pivot | 102,00 | 104,40 | 107,90 | 96,10 | 92,60 | 90,20 |
| ARCLK | 150,00 | 150,10 | 146,10 | 148,73 | Kapanış > Pivot | 151,37 | 152,73 | 155,37 | 147,37 | 144,73 | 143,37 |
| ARDYZ | 38,90 | 39,46 | 38,60 | 38,99 | Kapanış < Pivot | 39,37 | 39,85 | 40,23 | 38,51 | 38,13 | 37,65 |
| ASELS | 71,25 | 71,35 | 69,50 | 70,70 | Kapanış > Pivot | 71,90 | 72,55 | 73,75 | 70,05 | 68,85 | 68,20 |
| ASTOR | 101,10 | 102,00 | 93,60 | 98,90 | Kapanış > Pivot | 104,20 | 107,30 | 112,60 | 95,80 | 90,50 | 87,40 |
| BERA | 15,92 | 16,20 | 15,90 | 16,01 | Kapanış < Pivot | 16,11 | 16,31 | 16,41 | 15,81 | 15,71 | 15,51 |
| BIMAS | 526,00 | 526,00 | 514,50 | 522,17 | Kapanış > Pivot | 529,83 | 533,67 | 541,33 | 518,33 | 510,67 | 506,83 |
| BINHO | 351,50 | 352,00 | 325,00 | 342,83 | Kapanış > Pivot | 360,67 | 369,83 | 387,67 | 333,67 | 315,83 | 306,67 |
| BJKAS | 4,59 | 4,70 | 4,56 | 4,62 | Kapanış < Pivot | 4,67 | 4,76 | 4,81 | 4,53 | 4,48 | 4,39 |
| BRSAN | 470,50 | 478,75 | 460,50 | 469,92 | Kapanış > Pivot | 479,33 | 488,17 | 497,58 | 461,08 | 451,67 | 442,83 |
| BRYAT | 2.270,00 | 2.289,00 | 2.222,00 | 2.260,33 | Kapanış > Pivot | 2.298,67 | 2.327,33 | 2.365,67 | 2.231,67 | 2.193,33 | 2.164,67 |
| BTCIM | 149,50 | 154,00 | 148,90 | 150,80 | Kapanış < Pivot | 152,70 | 155,90 | 157,80 | 147,60 | 145,70 | 142,50 |
| CANTE | 1,71 | 1,75 | 1,67 | 1,71 | Kapanış < Pivot | 1,75 | 1,79 | 1,83 | 1,67 | 1,63 | 1,59 |
| CCOLA | 61,70 | 63,25 | 60,80 | 61,92 | Kapanış < Pivot | 63,03 | 64,37 | 65,48 | 60,58 | 59,47 | 58,13 |
| CIMSA | 45,10 | 45,10 | 43,14 | 44,45 | Kapanış > Pivot | 45,75 | 46,41 | 47,71 | 43,79 | 42,49 | 41,83 |
| CLEBI | 2.110,00 | 2.167,00 | 2.104,00 | 2.127,00 | Kapanış < Pivot | 2.150,00 | 2.190,00 | 2.213,00 | 2.087,00 | 2.064,00 | 2.024,00 |
| CWENE | 25,14 | 25,56 | 24,56 | 25,09 | Kapanış > Pivot | 25,61 | 26,09 | 26,61 | 24,61 | 24,09 | 23,61 |
| DOAS | 220,80 | 229,30 | 220,10 | 223,40 | Kapanış < Pivot | 226,70 | 232,60 | 235,90 | 217,50 | 214,20 | 208,30 |
| DOHOL | 15,19 | 15,25 | 14,84 | 15,09 | Kapanış > Pivot | 15,35 | 15,50 | 15,76 | 14,94 | 14,68 | 14,53 |
| ECILC | 48,40 | 48,66 | 48,16 | 48,41 | Kapanış > Pivot | 48,65 | 48,91 | 49,15 | 48,15 | 47,91 | 47,65 |
| EGEEN | 11.002,50 | 11.105,00 | 10.700,00 | 10.935,83 | Kapanış > Pivot | 11.171,67 | 11.340,83 | 11.576,67 | 10.766,67 | 10.530,83 | 10.361,67 |
| EKGYO | 13,42 | 13,66 | 13,26 | 13,45 | Kapanış < Pivot | 13,63 | 13,85 | 14,03 | 13,23 | 13,05 | 12,83 |
| ENERY | 276,50 | 280,00 | 274,25 | 276,92 | Kapanış < Pivot | 279,58 | 282,67 | 285,33 | 273,83 | 271,17 | 268,08 |
| ENJSA | 64,10 | 64,80 | 63,55 | 64,15 | Kapanış < Pivot | 64,75 | 65,40 | 66,00 | 63,50 | 62,90 | 62,25 |
| ENKAI | 56,20 | 57,20 | 54,50 | 55,97 | Kapanış > Pivot | 57,43 | 58,67 | 60,13 | 54,73 | 53,27 | 52,03 |
| EREGL | 27,00 | 27,86 | 26,48 | 27,11 | Kapanış < Pivot | 27,75 | 28,49 | 29,13 | 26,37 | 25,73 | 24,99 |
| EUPWR | 36,84 | 37,86 | 35,52 | 36,74 | Kapanış > Pivot | 37,96 | 39,08 | 40,30 | 35,62 | 34,40 | 33,28 |
| FENER | 104,50 | 104,90 | 103,00 | 104,13 | Kapanış > Pivot | 105,27 | 106,03 | 107,17 | 103,37 | 102,23 | 101,47 |
| FROTO | 991,50 | 1.005,00 | 990,00 | 995,50 | Kapanış < Pivot | 1.001,00 | 1.010,50 | 1.016,00 | 986,00 | 980,50 | 971,00 |
| GARAN | 132,00 | 132,00 | 127,70 | 130,57 | Kapanış > Pivot | 133,43 | 134,87 | 137,73 | 129,13 | 126,27 | 124,83 |
| GESAN | 48,04 | 48,76 | 46,56 | 47,79 | Kapanış > Pivot | 49,01 | 49,99 | 51,21 | 46,81 | 45,59 | 44,61 |
| GOLTS | 519,50 | 525,00 | 501,00 | 515,17 | Kapanış > Pivot | 529,33 | 539,17 | 553,33 | 505,33 | 491,17 | 481,33 |
| GUBRF | 263,00 | 264,00 | 257,50 | 261,50 | Kapanış > Pivot | 265,50 | 268,00 | 272,00 | 259,00 | 255,00 | 252,50 |
| HALKB | 16,60 | 16,66 | 16,36 | 16,54 | Kapanış > Pivot | 16,72 | 16,84 | 17,02 | 16,42 | 16,24 | 16,12 |

GÜNLÜK BIST BÜLTENİ

10.12.2024

| | | | | | | | | | | | |
|-------|-----------|-----------|-----------|-----------|-----------------|-----------|-----------|-----------|-----------|-----------|-----------|
| HEKTS | 4,29 | 4,32 | 4,17 | 4,26 | Kapanış > Pivot | 4,35 | 4,41 | 4,50 | 4,20 | 4,11 | 4,05 |
| ISCTR | 14,28 | 14,41 | 14,10 | 14,26 | Kapanış > Pivot | 14,43 | 14,57 | 14,74 | 14,12 | 13,95 | 13,81 |
| ISMEN | 46,22 | 46,50 | 42,64 | 45,12 | Kapanış > Pivot | 47,60 | 48,98 | 51,46 | 43,74 | 41,26 | 39,88 |
| KARSN | 13,14 | 13,18 | 13,01 | 13,11 | Kapanış > Pivot | 13,21 | 13,28 | 13,38 | 13,04 | 12,94 | 12,87 |
| KCAER | 15,20 | 15,35 | 14,53 | 15,03 | Kapanış > Pivot | 15,52 | 15,85 | 16,34 | 14,70 | 14,21 | 13,88 |
| KCHOL | 200,70 | 202,90 | 199,90 | 201,17 | Kapanış < Pivot | 202,43 | 204,17 | 205,43 | 199,43 | 198,17 | 196,43 |
| KLSE | 38,94 | 38,94 | 36,14 | 38,01 | Kapanış > Pivot | 39,87 | 40,81 | 42,67 | 37,07 | 35,21 | 34,27 |
| KONTR | 46,46 | 47,20 | 45,44 | 46,37 | Kapanış > Pivot | 47,29 | 48,13 | 49,05 | 45,53 | 44,61 | 43,77 |
| KONYA | 7.800,00 | 7.800,00 | 7.440,00 | 7.680,00 | Kapanış > Pivot | 7.920,00 | 8.040,00 | 8.280,00 | 7.560,00 | 7.320,00 | 7.200,00 |
| KOZAA | 71,30 | 72,00 | 70,10 | 71,13 | Kapanış > Pivot | 72,17 | 73,03 | 74,07 | 70,27 | 69,23 | 68,37 |
| KOZAL | 24,32 | 24,42 | 23,78 | 24,17 | Kapanış > Pivot | 24,57 | 24,81 | 25,21 | 23,93 | 23,53 | 23,29 |
| KRDMD | 29,36 | 30,20 | 28,50 | 29,35 | Kapanış > Pivot | 30,21 | 31,05 | 31,91 | 28,51 | 27,65 | 26,81 |
| KTLEV | 60,90 | 62,00 | 59,75 | 60,88 | Kapanış > Pivot | 62,02 | 63,13 | 64,27 | 59,77 | 58,63 | 57,52 |
| LMKDC | 29,16 | 29,16 | 29,16 | 29,16 | Kapanış < Pivot | 29,16 | 29,16 | 29,16 | 29,16 | 29,16 | 29,16 |
| MAVI | 91,20 | 91,90 | 89,65 | 90,92 | Kapanış > Pivot | 92,18 | 93,17 | 94,43 | 89,93 | 88,67 | 87,68 |
| MGROS | 513,50 | 515,50 | 508,00 | 512,33 | Kapanış > Pivot | 516,67 | 519,83 | 524,17 | 509,17 | 504,83 | 501,67 |
| MIATK | 46,92 | 48,40 | 46,88 | 47,40 | Kapanış < Pivot | 47,92 | 48,92 | 49,44 | 46,40 | 45,88 | 44,88 |
| MPARK | 418,50 | 418,50 | 400,25 | 412,42 | Kapanış > Pivot | 424,58 | 430,67 | 442,83 | 406,33 | 394,17 | 388,08 |
| OBAMS | 48,22 | 48,64 | 48,20 | 48,35 | Kapanış < Pivot | 48,51 | 48,79 | 48,95 | 48,07 | 47,91 | 47,63 |
| ODAS | 6,83 | 6,86 | 6,61 | 6,77 | Kapanış > Pivot | 6,92 | 7,02 | 7,17 | 6,67 | 6,52 | 6,42 |
| OTKAR | 487,75 | 492,25 | 484,75 | 488,25 | Kapanış < Pivot | 491,75 | 495,75 | 499,25 | 484,25 | 480,75 | 476,75 |
| OYAKC | 20,92 | 20,92 | 20,70 | 20,85 | Kapanış > Pivot | 20,99 | 21,07 | 21,21 | 20,77 | 20,63 | 20,55 |
| PAPIL | 14,30 | 14,78 | 14,19 | 14,42 | Kapanış < Pivot | 14,66 | 15,01 | 15,25 | 14,07 | 13,83 | 13,48 |
| PEKGY | 1,60 | 1,75 | 1,59 | 1,65 | Kapanış < Pivot | 1,70 | 1,81 | 1,86 | 1,54 | 1,49 | 1,38 |
| PETKM | 19,48 | 19,64 | 19,23 | 19,45 | Kapanış > Pivot | 19,67 | 19,86 | 20,08 | 19,26 | 19,04 | 18,85 |
| PGSUS | 224,70 | 226,00 | 224,00 | 224,90 | Kapanış < Pivot | 225,80 | 226,90 | 227,80 | 223,80 | 222,90 | 221,80 |
| REEDR | 15,70 | 16,08 | 15,59 | 15,79 | Kapanış < Pivot | 15,99 | 16,28 | 16,48 | 15,50 | 15,30 | 15,01 |
| RGYAS | 133,00 | 133,30 | 129,40 | 131,90 | Kapanış > Pivot | 134,40 | 135,80 | 138,30 | 130,50 | 128,00 | 126,60 |
| SAHOL | 100,80 | 101,30 | 97,90 | 100,00 | Kapanış > Pivot | 102,10 | 103,40 | 105,50 | 98,70 | 96,60 | 95,30 |
| SASA | 4,46 | 4,47 | 4,33 | 4,42 | Kapanış > Pivot | 4,51 | 4,56 | 4,65 | 4,37 | 4,28 | 4,23 |
| SISE | 43,20 | 43,40 | 42,00 | 42,87 | Kapanış > Pivot | 43,73 | 44,27 | 45,13 | 42,33 | 41,47 | 40,93 |
| SKBNK | 4,86 | 4,95 | 4,84 | 4,88 | Kapanış < Pivot | 4,93 | 4,99 | 5,04 | 4,82 | 4,77 | 4,71 |
| SMRTG | 41,02 | 41,32 | 39,56 | 40,63 | Kapanış > Pivot | 41,71 | 42,39 | 43,47 | 39,95 | 38,87 | 38,19 |
| SOKM | 43,22 | 43,38 | 42,40 | 43,00 | Kapanış > Pivot | 43,60 | 43,98 | 44,58 | 42,62 | 42,02 | 41,64 |
| TABGD | 153,20 | 155,60 | 152,60 | 153,80 | Kapanış < Pivot | 155,00 | 156,80 | 158,00 | 152,00 | 150,80 | 149,00 |
| TAVHL | 279,50 | 284,25 | 278,50 | 280,75 | Kapanış < Pivot | 283,00 | 286,50 | 288,75 | 277,25 | 275,00 | 271,50 |
| TCELL | 93,80 | 95,70 | 93,50 | 94,33 | Kapanış < Pivot | 95,17 | 96,53 | 97,37 | 92,97 | 92,13 | 90,77 |
| THYAO | 300,50 | 304,00 | 299,25 | 301,25 | Kapanış < Pivot | 303,25 | 306,00 | 308,00 | 298,50 | 296,50 | 293,75 |
| TKFEN | 80,90 | 82,75 | 80,20 | 81,28 | Kapanış < Pivot | 82,37 | 83,83 | 84,92 | 79,82 | 78,73 | 77,27 |
| TMSN | 121,10 | 123,70 | 120,40 | 121,73 | Kapanış < Pivot | 123,07 | 125,03 | 126,37 | 119,77 | 118,43 | 116,47 |
| TOASO | 206,40 | 207,40 | 204,40 | 206,07 | Kapanış > Pivot | 207,73 | 209,07 | 210,73 | 204,73 | 203,07 | 201,73 |
| TSKB | 13,13 | 13,21 | 12,80 | 13,05 | Kapanış > Pivot | 13,29 | 13,46 | 13,70 | 12,88 | 12,64 | 12,47 |
| TTKOM | 47,64 | 47,96 | 47,46 | 47,69 | Kapanış < Pivot | 47,91 | 48,19 | 48,41 | 47,41 | 47,19 | 46,91 |
| TTRAK | 770,50 | 777,50 | 766,50 | 771,50 | Kapanış < Pivot | 776,50 | 782,50 | 787,50 | 765,50 | 760,50 | 754,50 |
| TUKAS | 7,46 | 7,46 | 7,19 | 7,37 | Kapanış > Pivot | 7,55 | 7,64 | 7,82 | 7,28 | 7,10 | 7,01 |
| TUPRS | 154,50 | 154,90 | 152,70 | 154,03 | Kapanış > Pivot | 155,37 | 156,23 | 157,57 | 153,17 | 151,83 | 150,97 |
| TURSG | 13,89 | 14,15 | 13,81 | 13,95 | Kapanış < Pivot | 14,09 | 14,29 | 14,43 | 13,75 | 13,61 | 13,41 |
| ULKER | 118,90 | 118,90 | 115,80 | 117,87 | Kapanış > Pivot | 119,93 | 120,97 | 123,03 | 116,83 | 114,77 | 113,73 |
| VAKBN | 23,62 | 23,96 | 23,32 | 23,63 | Kapanış < Pivot | 23,95 | 24,27 | 24,59 | 23,31 | 22,99 | 22,67 |
| VESBE | 17,83 | 17,94 | 17,54 | 17,77 | Kapanış > Pivot | 18,00 | 18,17 | 18,40 | 17,60 | 17,37 | 17,20 |
| VESTL | 74,40 | 74,55 | 71,25 | 73,40 | Kapanış > Pivot | 75,55 | 76,70 | 78,85 | 72,25 | 70,10 | 68,95 |
| YEOTK | 52,90 | 53,60 | 52,00 | 52,83 | Kapanış > Pivot | 53,67 | 54,43 | 55,27 | 52,07 | 51,23 | 50,47 |
| YKBNK | 32,42 | 32,42 | 31,50 | 32,11 | Kapanış > Pivot | 32,73 | 33,03 | 33,65 | 31,81 | 31,19 | 30,89 |
| ZOREN | 4,48 | 4,54 | 4,41 | 4,48 | Kapanış > Pivot | 4,54 | 4,61 | 4,67 | 4,41 | 4,35 | 4,28 |
| XU100 | 10.257,39 | 10.262,28 | 10.149,91 | 10.223,19 | Kapanış > Pivot | 10.296,48 | 10.335,56 | 10.408,85 | 10.184,11 | 10.110,82 | 10.071,74 |

İntegral Yatırım Menkul Değerler A.Ş.

Maslak Mahallesi Saat Sokak Spine Tower No:5 Kat:2 34398 Sarıyer / İSTANBUL

t: 444 1 858 (ULU) • f: 0212 328 30 81 • Mersis No: 0 478 051 8427 000 17

www.integralyatirim.com.tr

Bu Hafta Takibimizdeki Hisseler

| Pozisyon | Alış Seviyesi | Satış Hedefi | Stop Seviyesi | Piyasa Değeri mn | F/K x | PD/DD x | |
|-----------------|----------------|--------------|---------------|------------------|---------|---------|-----|
| Giriş | TL | TL | TL | TL | | | |
| ASTOR | Kapanış Fiyatı | 92,90 | 96,15 | 89,65 | 92.714 | 12,6 | 5,1 |
| MGROS | Kapanış Fiyatı | 509,50 | 527,33 | 491,67 | 92.247 | 14,5 | 1,7 |
| ODAS | Kapanış Fiyatı | 6,63 | 6,86 | 6,40 | 9.282 | 0,0 | 0,8 |
| PGSUS | Kapanış Fiyatı | 223,20 | 231,01 | 215,39 | 111.600 | 4,8 | 1,5 |
| TTKOM | Kapanış Fiyatı | 47,30 | 48,96 | 45,64 | 165.550 | 6,4 | 1,2 |
| TTRAK | Kapanış Fiyatı | 770,50 | 797,47 | 743,53 | 77.102 | 8,0 | 4,2 |
| BIST 100 | | 10081 | | | | | |

* Takibimizdeki hisseler tamamen teknik analize göre belirlenmektedir. İşlem hacmi ve likiditesi yüksek 100 Endeks hisselerinden olmasına öncelik verilmektedir. Pozisyona giriş fiyatları Cuma günü kapanış seansında oluşan fiyatlardan yapılmaktadır. Hedefine ulaşmayan pozisyonlar stop loss seviyesinin altına inmediyse, bir sonraki Cuma günü kapanış fiyatından kapatılmaktadır. Belirlenen stop loss seviyeleri referans stop noktasıdır. Bu stop loss seviyesinin altında bir kapanış olması halinde referans değer gün sonu kapanış olarak alınacaktır.

****Haftalık takibimizdeki hisselerde ASTOR hedef oldu. Diğer hisselerde beklentimiz devam ediyor.**

Şirket Haberleri

GLYHO – Şirket, %100 bağlı ortaklığı Güney Maden İşletmeleri A.Ş.'nin sermayesinin 15.000.000,-TL'den, 2.000.000,-TL tutarındaki nakit ortak alacağının sermayeye dönüştürülmesi suretiyle 17.000.000,-TL'ye artırılmasına ilişkin sermaye artırımına iştirak etmiştir.

RTALB – Şirket, 100.000.000.-TL olan çıkarılmış sermayesinin, tamamı iç kaynaklardan karşılanmak suretiyle 400.000.000.-TL (%400 oranında bedelsiz) artırılarak 500.000.000.-TL'ye çıkarılmasına karar verdi.

BTCIM – Şirketin iştiraki Batıçim Enerji Toptan Satış A.Ş. ("Batı Enerji Toptan Satış"), 2025 senesi itibariyle sadece Batı Anadolu Şirketler Topluluğu bünyesindeki grup şirketlerine hizmet verme kararı almıştır. Ayrıca, Şirketin diğer iştiraklerinden Batıçim Enerji Elektrik Üretim A.Ş.'nin, Batıçim tarafından devralınması suretiyle Batıçim bünyesinde birleştirilmesi için gerekli ön hazırlıkların yapılmasına karar verilmiştir.

IZINV – Şirketin bağlı ortaklıklarından İz Girişim ve Teknoloji Yatırımları A.Ş., yatırım stratejisi doğrultusunda Türkiye'nin hızlı büyüyen online çiçek tedarikçilerinden HızlıÇiçek.com ile ortaklık görüşmelerini başarıyla tamamlamıştır. Bu kapsamda, Hızlı Çiçek İnternet Hizmetleri A.Ş.'nin %20 hissesine karşılık 20.000.000 TL tutarında paya dönüştürülebilir borç sözleşmesi imzalanmasına karar verilmiştir.

SKBNK – Banka, 97.705.957.-TL tutarındaki Ticari-Kobi nitelikli tahsili gecikmiş alacağı GSD Varlık Yönetim A.Ş.'ye, 201.056.911.-TL tutarındaki Bireysel-Tarım-Perakende nitelikli tahsili gecikmiş alacağı Sümer Varlık Yönetim A.Ş.'ye satmıştır.

GÜNLÜK BIST BÜLTENİ

10.12.2024

GLCVY – Şirket, Fibabanka A.Ş.'nin 06.12.2024 tarihinde gerçekleştirdiği tahsili gecikmiş alacak satışında satışa çıkarılan 2 portföyden toplamda 56,2 milyon TL anapara büyüklüğündeki 1 bireysel portföyün ihalesini en yüksek teklifi vererek kazanmıştır. Bu ihaleye toplam 18 varlık yönetim şirketi katılmıştır.

Pay Geri Alımı Bildirimleri

09.12.2024 tarihinde Borsa İstanbul'da yapılan pay geri alımı işlemlerine ait bildirimler aşağıdaki tabloda sunulmuştur.

| HİSSE KODU | ORTALAMA FİYAT (TL) | GERİ ALINAN PAY ADEDİ |
|------------|---------------------|-----------------------|
| BIMAS | 520,82 | 100.000 |
| TKFEN | 80,92 | 125.000 |
| AGESA | 143,99 | 3.084 |
| FRIGO | 8,23 | 20.000 |
| GEDİK | 7,87 | 117.762 |

Yasal Uyarı Notu: Burada yer alan yatırım bilgi, yorum ve tavsiyeleri yatırım danışmanlığı kapsamında değildir. Yatırım danışmanlığı hizmeti, yetkili kuruluşlar tarafından kişilerin risk ve getiri tercihleri dikkate alınarak kişiye özel sunulmaktadır. Burada yer alan yorum ve tavsiyeler ise genel niteliktedir. Bu tavsiyeler mali durumunuz ile risk ve getiri tercihlerinize uygun olmayabilir. Bu nedenle, sadece burada yer alan bilgilere dayanılarak yatırım kararı verilmesi beklentilerinize uygun sonuçlar doğurmayabilir.

Bu bilgiler ve görüşler önceden haber vermeksizin değiştirilebilir. İntegral Yatırım Menkul Değerler A.Ş. bilgilerin ve ifade edilen görüşlerin doğru, eksiksiz ve güncelleştirilmiş olduğuna dair (açıkça ifade edilmiş veya ima edilmiş) hiçbir beyan ve taahhütte bulunmaz. İçerik kesinlikle mali, hukuki, vergi veya diğer konularda bir tavsiye niteliği taşımadığı gibi, tamamen içeriğe dayalı olarak yatırım yapılmamalı veya karar alınmamalıdır. Herhangi bir yatırım konulu karar almadan önce bir uzmandan görüş alınmalıdır. Sorumluluğun Sınırlandırılması: İntegral Yatırım Menkul Değerler A.Ş. herhangi bir sınırlandırma olmaksızın, dolaylı, direkt veya bir fiilin sonucu olarak ortaya çıkan zararlar da dâhil olmak üzere her türlü kayıp ve hasarla ilgili sorumluluk kabul etmez.

Çekince: Bu rapor tarafımızca doğruluğu ve güvenilirliği kabul edilmiş kaynaklar kullanılarak hazırlanmış olup yatırımcılara kendi oluşturacakları yatırım kararlarında yardımcı olmayı hedeflemekte ve herhangi bir yatırım aracını alma veya satma yönünde yatırımcıların kararlarını etkilemeyi amaçlamamaktadır. Yatırımcıların verecekleri yatırım kararları ile bu raporda bulunan görüş, bilgi ve veriler arasında bir bağlantı kurulamayacağı gibi, söz konusu kararların neticesinde oluşabilecek yanlışlık veya zararlardan kurum çalışanları ile Ulukartal Holding A.Ş. ve İntegral Yatırım Menkul Değerler A.Ş.'nin herhangi bir sorumluluğu bulunmamaktadır.

Bu rapordaki her türlü iç ve dış piyasa tablo ve grafikler, bu konularda resmi hizmet veren yetkili üçüncü kişi kurumlardan elde edilmiş olup, İntegral Yatırım Menkul Değerler A.Ş. tarafından herhangi bir maddi menfaat beklentisi olmaksızın genel anlamda bilgilendirmek amacıyla hazırlanmıştır. Bu raporda bulunan bilgiler belli bir gelirin sağlanmasına yönelik olarak verilmemektedir.