

**Piyasa Beklentimiz**

Borsa endeksi, dün öğleden sonra gelen siyasi haber akışıyla birlikte satıcı seyrini güçlendirdi. İstanbul Büyükşehir Belediye Başkanı Ekrem İmamoğlu hakkında 7 yıla kadar hapis istemiyle iddianame hazırlanması, piyasanın finansallara odaklandığı bir dönemde negatif havayı destekledi. Bu gelişmeyle birlikte endeksin 9800 seviyesi altında kalıcılık sağlaması olumsuz bir sinyal olarak değerlendirilebilir. Bu seviyenin altındaki fiyatlamlarda aşağı yönlü baskının devam etmesi beklenebilir. Ancak küresel ve yurt içi politik gelişmeleri bir kenara bıraktığımızda, endeksteki hareketliliğin bir sonraki enflasyon rakamına kadar 9.800 – 10.250 bandında hareket edeceğini öngörüyoruz. Olası tepki alımlarında 9.800 seviyesinin aşılması kritik önem taşıyor. Bunun yanı sıra, hisse bazlı ayrışmalar ön planda olacak. 4Ç24 finansallarının gelmeye devam ettiği bu dönemde, sektörel veya şirket bazlı pozitif ayrışmalar gözlemlenebilir. Öte yandan, bankacılık endeksi hareketliliğin öncüsü olmaya devam ediyor. 14.000 – 15.000 bandındaki fiyatlamanın sürmesi halinde BIST100 endeksindeki yukarı yönlü hareketin güç kazanmasını beklemiyoruz. Endeksin 10250 seviyesini test edebilmesi için bankacılık endeksinin 15000 seviyesini aşması kritik olacak. Genel olarak, şubat ayında endeksin genel hareketliliğinden ziyade, şirket bazlı ayrışmaların ön planda olacağını düşünüyoruz.

**Bugün hareketli olmasını beklediğimiz hisseler:**

**FROTO, GUBRF:** 22 günlük ortalamayı aşma potansiyeli  
**ANHYT, GARAN:** 50 günlük ortalamayı aşma potansiyeli  
**KOZAL, PGSUS:** 200 günlük ortalamayı aşma potansiyeli  
**TAVHL, ULKER:** Teknik göstergelerde güçlenme eğilimi

Haftalık takibimizdeki hisselerde **İPEKE** ve **THYAO** stop oldu. Diğer hisselerde beklentimiz devam ediyor.

	SON	YÜKSEK	DÜŞÜK	GÜN FARKI(%)	HACİM mn
BIST 100	9.720	9.842	9.620	-0,89%	103.933
BIST 30	10.804	10.951	10.684	-0,64%	85.470
BANKA ENDEKSİ	14.592	14.919	14.397	-1,54%	24.800
HOLDING ENDEKSİ	8.382	8.487	8.330	0,99%	16.597
SANAYİ ENDEKSİ	12.345	12.503	12.232	-0,93%	40.293
GRAM ALTIN	3312,599	3317,199	3302,772	0,50%	
Dolar/TL	35,9079	35,92213	35,8769	0,18%	
EUR/USD	1,03896	1,04085	1,03853	0,01%	
YABANCI TAKAS %	36,67				

**Ekonomik Takvim**

- 10:00 Almanya Fabrika Siparişleri Aylık (Aralık)
- 12:30 İngiltere İnşaat PMI (Ocak)
- 13:00 Euro Bölgesi Perakende Satışlar Aylık (Aralık)
- 13:00 Euro Bölgesi Perakende Satışlar Yıllık (Aralık)
- 15:00 İngiltere Merkez Bankası (BoE) Faiz Oranı Kararı
- 16:30 ABD Devam Eden İşsizlik Başvuruları
- 16:30 ABD İlk İşsizlik Başvuruları
- 17:15 BOE Başkanı Andrew Bailey Konuşması
- 18:30 ABD Doğal Gaz Stokları
- 22:30 FED Üyesi Waller'ın Konuşması
- 23:30 FOMC Üyesi Dalv'nin Konuşması

**VIOP STRATEJİ – XU030 SPOT ENDEKS**

BİST 30 spot endeksi dün %0,64'lük düşüşle günü 10804 puan seviyesinden kapattı. Spot endekste 50 günlük hareketli ortalamasının bulunduğu 10933 puan seviyesini yakın direnç olarak takip etmeye devam ediyoruz. 50 günlük ortalama direncinin üzerinde gün sonu kapanışları gelmediği sürece spot endekste geri çekilme 100 günlük hareketli ortalamasının bulunduğu 10572 puan seviyesine kadar devam edebilir. Bu nedenle vadeli taraftaki kısa pozisyonların korunması kazanç yaratmaya devam edebilir. Olası tepki yükselişlerinde 50 günlük hareketli ortalama direncinin bulunduğu 10933 puan seviyesinin aşılması ve bu seviye üzerinde gün sonu kapanışları gelmesi durumunda ise spot endekste yeniden 11300 puan seviyesine doğru yükseliş yaşanabilir. Bu nedenle spot endekste 50 günlük

hareketli ortalama seviyesi üzerinde gün sonu kapanışları gelmesi halinde vadeli taraftaki kısa pozisyonların sonlandırılarak uzun pozisyonların açılması faydalı olabilir.

### Küresel Ekonomik Gelişmeler

#### **Türkiye**

İstanbul Büyükşehir Belediye Başkanı (İBB) Ekrem İmamoğlu hakkında, katıldığı bir panelde İstanbul Cumhuriyet Başsavcısı Akın Gürlek ve ailesiyle ilgili kullandığı ifadeler nedeniyle "terörle mücadele eden kişileri hedef göstermek", "hakaret" ve "tehdit" suçlarından 2 yıl 8 aydan 7 yıl 4 aya kadar hapis cezası istemiyle iddianame düzenlendi.

#### **ABD**

Morgan Stanley, Başkan Donald Trump'ın tarife politikasındaki belirsizliğe dayanarak, Fed'in faiz indirimi beklentisini 50 baz puandan 25 baz puana revize etti.

ABD Hazine Bakanı Scott Bessent, Donald Trump'ın vergi indirimlerinin kalıcı hale getirilmesini istediğini söyledi.

#### **Avrupa**

Euro Bölgesi'nde ekonomik aktivite Ocak'ta Ağustos ayından bu yana ilk defa büyüme gösterdi.

#### **Asya**

Japonya Merkez Bankası Yönetim Kurulu Üyesi Naoki Tamura, 2025 mali yılı sonuna kadar faiz oranının yüzde 1'e çıkarılmasını savundu.

## BİST 100 Endeksi Teknik Analizi

### BİST 100 endeksi günlük grafik

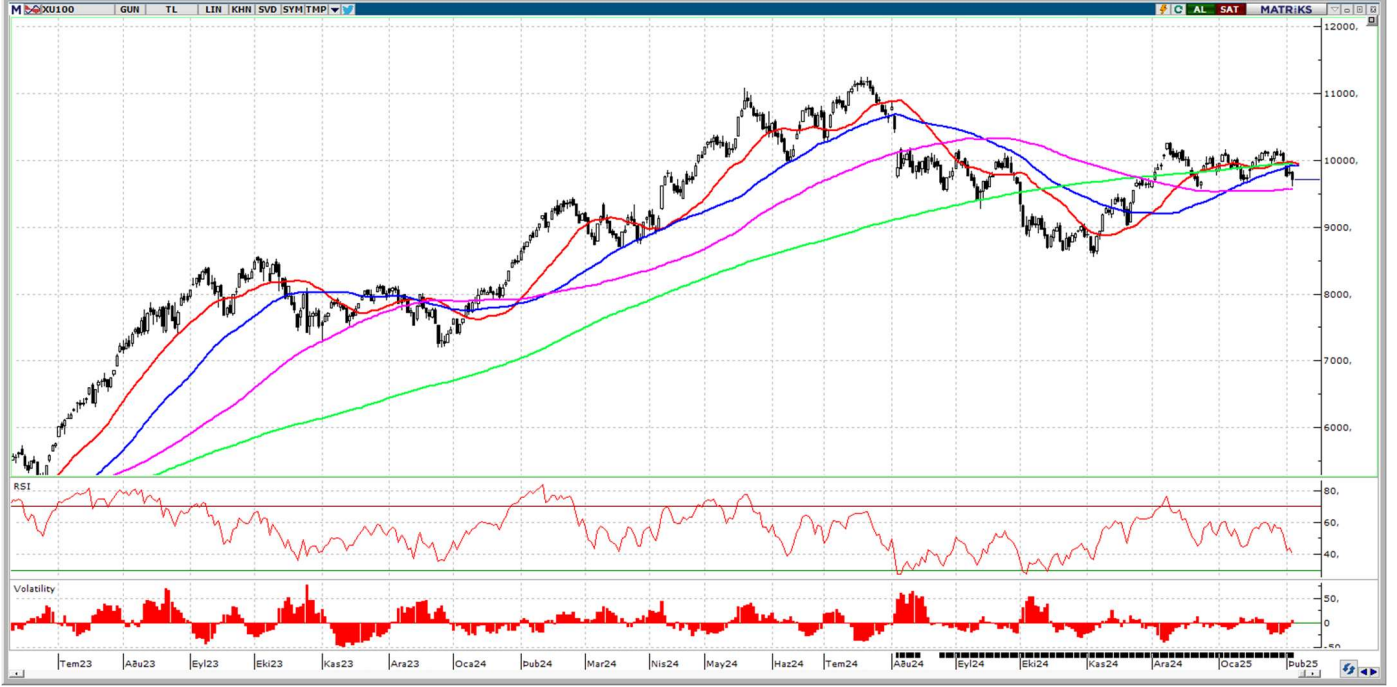

BİST100 endeksine aşağı yönlü hareketlilik hız kazandı. 9800 seviyesinin altındaki fiyatlamaların devam etmesi olumsuz algılanabilir. Bu hareketliliğin sürmesi halinde 9500 seviyesi alt tarafta güçlü destek bölgesi olarak karşımıza çıkmaya devam ediyor. Öte yandan gelebilecek tepki alımlarında 9800 seviyesinin aşılmasıyla tekrar 10000 seviyesinin test edilmesini bekleriz.

**Destekler:** 9620 / 9570 / 9500

**Dirençler:** 9800 / 9850 / 9920

# GÜNLÜK BIST BÜLTENİ

06.02.2025

## BİST 100 Hisseleri Teknik Destek ve Direnç Seviyeleri

BİST 100 endeksine dahil olan hisse senetlerinin Pivot Analizi kullanılarak belirlenen teknik destek ve direnç seviyeleri aşağıdaki tabloda sunulmuştur. (Pivot Analizi bir önceki işlem gününün en yüksek, en düşük ve kapanış fiyatları baz alınarak yapılan hesaplamalar ile finansal piyasalarda bir varlığın gelecekteki fiyat hareketlerinde belirli bir noktada trendin yön değiştirebileceği olası destek ve direnç seviyelerini belirlemek amacı ile kullanılan teknik analiz aracıdır.)

Hisse Kodu	Son İşlem Gününün Verileri			Pivot Seviyesi	Pivot Seviyesine Göre Durum	Direnç Seviyeleri			Destek Seviyeleri		
	Kapanış	En Yüksek	En Düşük			1. Direnç	2. Direnç	3. Direnç	1. Destek	2. Destek	3. Destek
AGROT	9,55	9,84	9,50	9,63	Kapanış < Pivot	9,76	9,97	10,10	9,42	9,29	9,08
AKBNK	64,90	66,20	63,85	64,98	Kapanış < Pivot	66,12	67,33	68,47	63,77	62,63	61,42
AKFYE	17,35	17,80	17,18	17,44	Kapanış < Pivot	17,71	18,06	18,33	17,09	16,82	16,47
AKSA	11,56	11,68	11,38	11,54	Kapanış > Pivot	11,70	11,84	12,00	11,40	11,24	11,10
AKSEN	38,68	39,34	38,00	38,67	Kapanış > Pivot	39,35	40,01	40,69	38,01	37,33	36,67
ALARK	84,90	87,15	83,75	85,27	Kapanış < Pivot	86,78	88,67	90,18	83,38	81,87	79,98
ALFAS	64,15	66,35	62,75	64,42	Kapanış < Pivot	66,08	68,02	69,68	62,48	60,82	58,88
ALTNY	72,10	74,55	71,95	72,87	Kapanış < Pivot	73,78	75,47	76,38	71,18	70,27	68,58
AEFES	160,60	163,90	158,70	161,07	Kapanış < Pivot	163,43	166,27	168,63	158,23	155,87	153,03
AGHOL	292,50	297,50	291,50	293,83	Kapanış < Pivot	296,17	299,83	302,17	290,17	287,83	284,17
ANHYT	99,60	101,70	98,05	99,78	Kapanış < Pivot	101,52	103,43	105,17	97,87	96,13	94,22
ANSGR	110,90	112,10	107,00	110,00	Kapanış > Pivot	113,00	115,10	118,10	107,90	104,90	102,80
ARCLK	128,30	132,10	126,80	129,07	Kapanış < Pivot	131,33	134,37	136,63	126,03	123,77	120,73
ARDYZ	34,80	35,60	34,40	34,93	Kapanış < Pivot	35,47	36,13	36,67	34,27	33,73	33,07
ASELS	86,20	88,75	85,50	86,82	Kapanış < Pivot	88,13	90,07	91,38	84,88	83,57	81,63
ASTOR	119,40	120,30	116,40	118,70	Kapanış > Pivot	121,00	122,60	124,90	117,10	114,80	113,20
BTCIM	4,27	4,47	4,11	4,28	Kapanış < Pivot	4,46	4,64	4,82	4,10	3,92	3,74
BSOKE	13,90	14,00	12,77	13,56	Kapanış > Pivot	14,34	14,79	15,57	13,11	12,33	11,88
BERA	16,03	16,98	15,74	16,25	Kapanış < Pivot	16,76	17,49	18,00	15,52	15,01	14,28
BIMAS	539,50	548,00	532,00	539,83	Kapanış < Pivot	547,67	555,83	563,67	531,67	523,83	515,67
BRSAN	381,00	386,00	374,25	380,42	Kapanış > Pivot	386,58	392,17	398,33	374,83	368,67	363,08
BRYAT	1.750,00	1.781,00	1.738,00	1.756,33	Kapanış < Pivot	1.774,67	1.799,33	1.817,67	1.731,67	1.713,33	1.688,67
CCOLA	54,80	56,00	54,15	54,98	Kapanış < Pivot	55,82	56,83	57,67	53,97	53,13	52,12
CVKMD	306,75	320,50	303,75	310,33	Kapanış < Pivot	316,92	327,08	333,67	300,17	293,58	283,42
CWENE	18,50	19,48	18,43	18,80	Kapanış < Pivot	19,18	19,85	20,23	18,13	17,75	17,08
CANTE	1,45	1,49	1,43	1,46	Kapanış < Pivot	1,48	1,52	1,54	1,42	1,40	1,36
CLEBI	1.930,00	1.979,00	1.923,00	1.944,00	Kapanış < Pivot	1.965,00	2.000,00	2.021,00	1.909,00	1.888,00	1.853,00
CIMSA	52,10	53,10	51,30	52,17	Kapanış < Pivot	53,03	53,97	54,83	51,23	50,37	49,43
DOHOL	13,06	13,24	12,85	13,05	Kapanış > Pivot	13,25	13,44	13,64	12,86	12,66	12,47
DOAS	182,30	185,20	180,60	182,70	Kapanış < Pivot	184,80	187,30	189,40	180,20	178,10	175,60
ECILC	41,98	43,26	41,60	42,28	Kapanış < Pivot	42,96	43,94	44,62	41,30	40,62	39,64
EGEEN	9.052,50	9.255,00	8.995,00	9.100,83	Kapanış < Pivot	9.206,67	9.360,83	9.466,67	8.946,67	8.840,83	8.686,67
EKGYO	14,32	14,69	14,06	14,36	Kapanış < Pivot	14,65	14,99	15,28	14,02	13,73	13,39
ENJSA	60,00	60,50	59,15	59,88	Kapanış > Pivot	60,62	61,23	61,97	59,27	58,53	57,92
ENERY	217,60	225,20	215,80	219,53	Kapanış < Pivot	223,27	228,93	232,67	213,87	210,13	204,47
ENKAI	47,28	48,44	46,56	47,43	Kapanış < Pivot	48,29	49,31	50,17	46,41	45,55	44,53
EREGL	21,70	22,08	21,60	21,79	Kapanış < Pivot	21,99	22,27	22,47	21,51	21,31	21,03
EUPWR	37,52	39,14	36,00	37,55	Kapanış < Pivot	39,11	40,69	42,25	35,97	34,41	32,83
FENER	46,70	48,30	46,60	47,20	Kapanış < Pivot	47,80	48,90	49,50	46,10	45,50	44,40
FROTO	910,00	922,00	896,00	909,33	Kapanış > Pivot	922,67	935,33	948,67	896,67	883,33	870,67
GARAN	124,10	126,60	122,60	124,43	Kapanış < Pivot	126,27	128,43	130,27	122,27	120,43	118,27
GESAN	49,34	51,85	48,62	49,94	Kapanış < Pivot	51,25	53,17	54,48	48,02	46,71	44,79
GOLTS	411,00	419,50	409,25	413,25	Kapanış < Pivot	417,25	423,50	427,50	407,00	403,00	396,75
GUBRF	276,50	282,50	272,75	277,25	Kapanış < Pivot	281,75	287,00	291,50	272,00	267,50	262,25
HEKTS	3,46	3,54	3,42	3,47	Kapanış < Pivot	3,53	3,59	3,65	3,41	3,35	3,29
IEYHO	9,18	9,33	9,06	9,19	Kapanış < Pivot	9,32	9,46	9,59	9,05	8,92	8,78

İntegral Yatırım Menkul Değerler A.Ş.

Maslak Mahallesi Saat Sokak Spine Tower No:5 Kat:2 34398 Sarıyer / İSTANBUL

t: 444 1 858 (ULU) • f: 0212 328 30 81 • Mersis No: 0 478 051 8427 000 17

[www.integralyatirim.com.tr](http://www.integralyatirim.com.tr)

# GÜNLÜK BIST BÜLTENİ

06.02.2025

ISCTR	13,74	14,13	13,48	13,78	Kapanış < Pivot	14,09	14,43	14,74	13,44	13,13	12,79
ISMEN	41,92	44,60	41,76	42,76	Kapanış < Pivot	43,76	45,60	46,60	40,92	39,92	38,08
KLSE	32,92	33,52	32,70	33,05	Kapanış < Pivot	33,39	33,87	34,21	32,57	32,23	31,75
KRDMD	26,30	27,04	25,88	26,41	Kapanış < Pivot	26,93	27,57	28,09	25,77	25,25	24,61
KARSN	11,20	11,71	11,18	11,36	Kapanış < Pivot	11,55	11,89	12,08	11,02	10,83	10,49
KCAER	11,32	11,77	11,15	11,41	Kapanış < Pivot	11,68	12,03	12,30	11,06	10,79	10,44
KCHOL	160,10	164,70	158,60	161,13	Kapanış < Pivot	163,67	167,23	169,77	157,57	155,03	151,47
KONTR	34,50	34,62	33,60	34,24	Kapanış > Pivot	34,88	35,26	35,90	33,86	33,22	32,84
KONYA	6.127,50	6.200,00	6.040,00	6.122,50	Kapanış > Pivot	6.205,00	6.282,50	6.365,00	6.045,00	5.962,50	5.885,00
KOZAL	22,00	22,50	21,64	22,05	Kapanış < Pivot	22,45	22,91	23,31	21,59	21,19	20,73
KOZAA	67,95	68,85	65,85	67,55	Kapanış > Pivot	69,25	70,55	72,25	66,25	64,55	63,25
LIDER	151,00	152,00	148,30	150,43	Kapanış > Pivot	152,57	154,13	156,27	148,87	146,73	145,17
MAGEN	22,90	23,20	22,50	22,87	Kapanış > Pivot	23,23	23,57	23,93	22,53	22,17	21,83
MAVI	70,40	71,55	69,55	70,50	Kapanış < Pivot	71,45	72,50	73,45	69,45	68,50	67,45
MIATK	35,86	36,68	35,20	35,91	Kapanış < Pivot	36,63	37,39	38,11	35,15	34,43	33,67
MGROS	583,50	587,50	573,00	581,33	Kapanış > Pivot	589,67	595,83	604,17	575,17	566,83	560,67
MPARK	371,00	392,00	368,25	377,08	Kapanış < Pivot	385,92	400,83	409,67	362,17	353,33	338,42
NTHOL	42,98	44,32	42,84	43,38	Kapanış < Pivot	43,92	44,86	45,40	42,44	41,90	40,96
ODAS	5,27	5,41	5,18	5,29	Kapanış < Pivot	5,39	5,52	5,62	5,16	5,06	4,93
OTKAR	392,50	403,00	390,00	395,17	Kapanış < Pivot	400,33	408,17	413,33	387,33	382,17	374,33
OYAKC	24,88	25,26	24,30	24,81	Kapanış > Pivot	25,33	25,77	26,29	24,37	23,85	23,41
PASEU	32,16	32,82	31,54	32,17	Kapanış < Pivot	32,81	33,45	34,09	31,53	30,89	30,25
PGSUS	223,10	226,00	219,80	222,97	Kapanış > Pivot	226,13	229,17	232,33	219,93	216,77	213,73
PETKM	16,65	17,06	16,33	16,68	Kapanış < Pivot	17,03	17,41	17,76	16,30	15,95	15,57
REEDR	12,45	13,08	12,39	12,64	Kapanış < Pivot	12,89	13,33	13,58	12,20	11,95	11,51
SAHOL	95,65	97,60	94,85	96,03	Kapanış < Pivot	97,22	98,78	99,97	94,47	93,28	91,72
SASA	3,46	3,54	3,38	3,46	Kapanış < Pivot	3,54	3,62	3,70	3,38	3,30	3,22
SDTTR	187,40	193,80	186,40	189,20	Kapanış < Pivot	192,00	196,60	199,40	184,60	181,80	177,20
SELEC	66,55	69,05	65,75	67,12	Kapanış < Pivot	68,48	70,42	71,78	65,18	63,82	61,88
SMRTG	40,40	41,20	38,76	40,12	Kapanış > Pivot	41,48	42,56	43,92	39,04	37,68	36,60
SKBNK	3,95	4,04	3,88	3,96	Kapanış < Pivot	4,03	4,12	4,19	3,87	3,80	3,71
SISE	36,74	37,30	36,42	36,82	Kapanış < Pivot	37,22	37,70	38,10	36,34	35,94	35,46
SOKM	38,70	39,72	38,30	38,91	Kapanış < Pivot	39,51	40,33	40,93	38,09	37,49	36,67
HALKB	20,02	20,70	19,81	20,18	Kapanış < Pivot	20,54	21,07	21,43	19,65	19,29	18,76
TSKB	12,88	13,80	12,79	13,16	Kapanış < Pivot	13,52	14,17	14,53	12,51	12,15	11,50
TABGD	161,30	164,00	160,60	161,97	Kapanış < Pivot	163,33	165,37	166,73	159,93	158,57	156,53
TAVHL	268,75	270,75	263,50	267,67	Kapanış > Pivot	271,83	274,92	279,08	264,58	260,42	257,33
TKFEN	59,65	63,40	59,30	60,78	Kapanış < Pivot	62,27	64,88	66,37	58,17	56,68	54,07
TOASO	215,10	226,50	212,40	218,00	Kapanış < Pivot	223,60	232,10	237,70	209,50	203,90	195,40
TSPOR	1,05	1,11	1,04	1,07	Kapanış < Pivot	1,09	1,14	1,16	1,02	1,00	0,95
TUKAS	1,95	2,05	1,92	1,97	Kapanış < Pivot	2,03	2,10	2,16	1,90	1,84	1,77
TCELL	105,90	108,00	104,30	106,07	Kapanış < Pivot	107,83	109,77	111,53	104,13	102,37	100,43
TMSN	110,50	112,80	109,20	110,83	Kapanış < Pivot	112,47	114,43	116,07	108,87	107,23	105,27
TUPRS	138,00	139,50	135,90	137,80	Kapanış > Pivot	139,70	141,40	143,30	136,10	134,20	132,50
THYAO	303,75	306,75	297,50	302,67	Kapanış > Pivot	307,83	311,92	317,08	298,58	293,42	289,33
TTKOM	48,70	49,32	48,28	48,77	Kapanış < Pivot	49,25	49,81	50,29	48,21	47,73	47,17
TTRAK	669,50	682,50	665,50	672,50	Kapanış < Pivot	679,50	689,50	696,50	662,50	655,50	645,50
TURSG	17,70	18,12	17,27	17,70	Kapanış > Pivot	18,12	18,55	18,97	17,27	16,85	16,42
ULKER	123,00	123,80	118,20	121,67	Kapanış > Pivot	125,13	127,27	130,73	119,53	116,07	113,93
VAKBN	26,74	27,76	26,34	26,95	Kapanış < Pivot	27,55	28,37	28,97	26,13	25,53	24,71
VESTL	59,45	61,50	58,00	59,65	Kapanış < Pivot	61,30	63,15	64,80	57,80	56,15	54,30
YKBNK	29,10	29,92	28,76	29,26	Kapanış < Pivot	29,76	30,42	30,92	28,60	28,10	27,44
YEOTK	52,90	56,40	52,40	53,90	Kapanış < Pivot	55,40	57,90	59,40	51,40	49,90	47,40
ZOREN	3,86	3,95	3,82	3,88	Kapanış < Pivot	3,93	4,01	4,06	3,80	3,75	3,67
XU100	9.719,81	9.841,70	9.619,83	9.727,11	Kapanış < Pivot	9.834,40	9.948,98	10.056,27	9.612,53	9.505,24	9.390,66

İntegral Yatırım Menkul Değerler A.Ş.

Maslak Mahallesi Saat Sokak Spine Tower No:5 Kat:2 34398 Sarıyer / İSTANBUL

t: 444 1 858 (ULU) • f: 0212 328 30 81 • Mersis No: 0 478 051 8427 000 17

[www.integralyatirim.com.tr](http://www.integralyatirim.com.tr)

# GÜNLÜK BIST BÜLTENİ

06.02.2025

## Bu Hafta Takibimizdeki Hisseler

	Pozisyon	Alış Seviyesi	Satış Hedefi	Stop Seviyesi	Piyasa Değeri mn	F/K x	PD/DD x
	Giriş	TL	TL	TL	TL		
AKBNK	Kapanış Fiyatı	64,85	67,12	62,58	337.220	8,0	1,4
AKCNS	Kapanış Fiyatı	208,20	215,49	200,91	39.859	20,5	2,2
AKSA	Kapanış Fiyatı	11,54	11,94	11,14	44.833	13,3	2,0
IPEKE	Kapanış Fiyatı	55,55	57,49	53,61	14.431	23,5	1,7
THYAO	Kapanış Fiyatı	317,00	328,10	305,91	437.460	2,4	0,7
TOASO	Kapanış Fiyatı	222,50	230,29	214,71	111.250	9,3	2,5
<b>BIST 100</b>		<b>10.004</b>					

\* Takibimizdeki hisseler tamamen teknik analize göre belirlenmektedir. İşlem hacmi ve likiditesi yüksek 100 Endeks hisselerinden olmasına öncelik verilmektedir. Pozisyona giriş fiyatları Cuma günü kapanış seansında oluşan fiyatlardan yapılmaktadır. Hedefine ulaşmayan pozisyonlar stop loss seviyesinin altına inmediyse, bir sonraki Cuma günü kapanış fiyatından kapatılmaktadır. Belirlenen stop loss seviyeleri referans stop noktasıdır. Bu stop loss seviyesinin altında bir kapanış olması halinde referans değer gün sonu kapanış olarak alınacaktır.

**\*\*Haftalık takibimizdeki hisselerde IPEKE ve THYAO stop oldu. Diğer hisselerde beklentimiz devam ediyor.**

## Şirket Haberleri

**KAYSE** – 2024 kampanya döneminde Şirketin şeker üretiminde hammadde olarak kullanılan pancarın üretimini gerçekleştiren çiftçilerin ürettiği pancar bedeli toplam 8.516.498.005,30 TL'dir. Üretim döneminde çiftçilere aynı ve nakdi avans olarak 4.302.381.385,51 TL ödeme yapılmıştır. Kalan 4.214.116.619,79 TL tutar, çiftçilerin hesaplarına yatırılacaktır.

**DCTTR** – Şirketin stratejik ve sürdürülebilir büyüme hedefleri doğrultusunda savunma sanayine yönelik çalışmalar yapılacağı 24.01.2024 tarihinde kamuya duyurulmuştu. Bu doğrultuda; savunma sanayi faaliyetlerine yönelik ilk adım atılarak, bünyesinde bulunan 4 şirketi ile 1988 yılından beri faaliyette olan "Norm Sanayi Ürünleri İmalat ve Dış Ticaret Şirketi" (Norm Technologies) ile 05.02.2025 tarihinde iş birliği protokolü imzalanmıştır.

**ICUGS** – Şirketin Bağlı Ortaklıklarından RML Lojistik ve Denizcilik Hizmetleri A.Ş., küresel büyüme stratejisi doğrultusunda önemli bir yatırım kararı olarak Almanya merkezli Rohlf's Stuhrsped firmasının %70 hissesini satın alma kararı almıştır. Gerekli izinlerin alınması sonrasında satın alma işleminin iki ay içinde tamamlanması öngörülmektedir. Bu stratejik yatırım, RML'nin uluslararası lojistik ağını genişletme ve platform dönüşüm stratejisi doğrultusunda sektördeki rekabet gücünü artırma hedefinin bir parçası olarak hayata geçirilmiştir.

**PARSN** – Şirket, küresel ihtiyaçlara yönelik havacılık sektöründeki dövme yeteneklerine bir yenisini daha eklemiştir. Kobalt bazlı ve nikel-krom-tungsten içeren süper alaşımın dövme işlemi, Türkiye'de ilk kez "Sıcak Kalıp Dövme" yöntemiyle Şirket tarafından başarıyla gerçekleştirilmiştir. Bu yöntem ile üretilen ürünler, havacılık endüstrisinde gaz türbinlerinde yüksek sıcaklık dayanımı gerektiren yanma odası parçaları ve türbin diskleri gibi kritik bileşenlerde yaygın olarak kullanılmaktadır.

İntegral Yatırım Menkul Değerler A.Ş.

Maslak Mahallesi Saat Sokak Spine Tower No:5 Kat:2 34398 Sarıyer / İSTANBUL

t: 444 1 858 (ULU) • f: 0212 328 30 81 • Mersis No: 0 478 051 8427 000 17

[www.integralyatirim.com.tr](http://www.integralyatirim.com.tr)

## GÜNLÜK BIST BÜLTENİ

06.02.2025

**RGYAS** – Şirketin portföyünde yer alan 12 alışveriş merkezi ve 3 ofis binası, uluslararası sürdürülebilirlik değerlendirme sistemi BREEAM In-Use kapsamında "Outstanding" (Olağanüstü) seviyesinde sertifika almaya hak kazanmıştır. Türkiye'de bu seviyeye ulaşan toplam 15 varlığın tamamı Şirketin portföyünde yer almaktadır.

**ORGE** – Şirketin devam eden işleri arasında yer alan İzmir Amerikan Hastanesi Projesi'nde, İşveren Algoritma Sağlık Hizmetleri A.Ş. ile devam eden 2.782.818,59 EUR+KDV ve 70.033.144,60 TL+KDV tutarındaki sözleşme büyüklüğünün, İşveren ile yapılacak ek protokol çerçevesinde, (93.647.883 TL artışla) yeni birim fiyatlarla 3.750.500 EUR+KDV ve 127.500.000 TL+KDV olarak revize edilmesine yönelik görüşmelere başlanmıştır. İşin 30.06.2025 tarihine kadar tamamlanması planlanmaktadır.

**EBEBK** – Ocak 2025'te ebebek mağazalarını ziyaret eden ziyaretçi sayısı 4.497.909 olarak gerçekleşmiş olup bu sayı Ocak 2024'te 4.186.387'dir. Ocak 2025'te ebebek.com internet sitesi ziyaretçi sayısı 12.206.862 olarak gerçekleşmiş olup bu sayı Ocak 2024'te 11.122.183'tür.

**YGYO** – Şirket, Innovia 4 projesi ile ilgili yaşadığı imar sorunları nedeni ile çok mağdur olmuş, müşterilerin dairelerini iade etme talepleri karşılığında 640 daire geri alınarak müşterilerin alacakları faizi ile iade edilmiş ve şirketin nakit kaynakları çok ciddi manada eksilerek şirketi ve tüm diğer muhataplarını da zor duruma düşürmüştür. Müşteriler iflas istemli alacak davası açmakta ve şirketi iflas etme tehdidi altında tutmaktadır. Şirket, 16 milyar TL öz varlıklarını korumak, müşterilerin alacaklarını makul bir vadeye yayarak ve Innovia 4 inşaatını tamamlayarak şirketi bu güç durumdan sorunsuz bir şekilde geçirmeyi hedeflemektedir. Bu kapsamda; Şirketin Konkordato talepli başvurusuna Bakırköy 2. Asliye Ticaret Mahkemesi 2025/113 E. sayılı dosya ile 05/02/2025 tarihinde bu tarihten itibaren üç ay geçici mühlet verilmiş, geçici Konkordato komiserleri görevlendirilmiş ve tedbir kararlarına hükmolunmuştur. Devam eden süreçte şirket faaliyetlerinin aksamaması, nakit akışın düzenli hale getirilmesi amacıyla gerekli hassasiyet ve hedeflenen noktaya ulaşılması adına tüm çabalar gösterilecektir.

**THYAO** – Uluslararası kredi derecelendirme kuruluşu Fitch, Ortaklığın kredi notunu BB-'den BB'ye yükseltmiştir. Not görünümünü ise Durağan olarak teyit etmiştir. Fitch ayrıca, Ortaklığın 2015 yılında ihraç etmiş olduğu USD cinsi Ekipman Teminatlı Geliştirilmiş Kredi Sertifikaları'na ait kredi notunu BB+ olarak teyit etmiştir.

**KONTR** – Şirket, Irak Elektrik Bakanlığı tarafından düzenlenen toplamda 29.680.000 USD tutarında 146/2024 nolu "Extension of 400 kV Salah Al Din & 400 kV Qayara Substatiton Projesi" adlı ihaleyi kazanıp sözleşme imzasına davet edildiğini 08.01.2025 tarihli KAP açıklaması ile duyurmuştur. Söz konusu proje sözleşmesi imza altına alınmıştır.

**Pay Geri Alımı Bildirimleri**

05.02.2025 tarihinde Borsa İstanbul'da yapılan pay geri alımı işlemlerine ait bildirimler aşağıdaki tabloda sunulmuştur.

HİSSE KODU	ORTALAMA FİYAT (TL)	GERİ ALINAN PAY ADEDİ
GEDIK	7,00	200.000
OBAMS	62,65	50.000
LKMNH	19,64	30.500
INVES	196,83	18.000
NTHOL	43,56	125.000
ORGE	80,63	10.000
VERUS	243,60	7.340
KRVGD	2,15	200.000

**Yasal Uyarı Notu:** Burada yer alan yatırım bilgi, yorum ve tavsiyeleri yatırım danışmanlığı kapsamında değildir. Yatırım danışmanlığı hizmeti, yetkili kuruluşlar tarafından kişilerin risk ve getiri tercihleri dikkate alınarak kişiye özel sunulmaktadır. Burada yer alan yorum ve tavsiyeler ise genel niteliktedir. Bu tavsiyeler mali durumunuz ile risk ve getiri tercihlerinize uygun olmayabilir. Bu nedenle, sadece burada yer alan bilgilere dayanılarak yatırım kararı verilmesi beklentilerinize uygun sonuçlar doğurmayabilir.

Bu bilgiler ve görüşler önceden haber vermeksizin değiştirilebilir. İntegral Yatırım Menkul Değerler A.Ş. bilgilerin ve ifade edilen görüşlerin doğru, eksiksiz ve güncelleştirilmiş olduğuna dair (açıkça ifade edilmiş veya ima edilmiş) hiçbir beyan ve taahhütte bulunmaz. İçerik kesinlikle mali, hukuki, vergi veya diğer konularda bir tavsiye niteliği taşımadığı gibi, tamamen içeriğe dayalı olarak yatırım yapılmamalı veya karar alınmamalıdır. Herhangi bir yatırım konulu karar almadan önce bir uzmandan görüş alınmalıdır. Sorumluluğun Sınırlandırılması: İntegral Yatırım Menkul Değerler A.Ş. herhangi bir sınırlandırma olmaksızın, dolaylı, direkt veya bir fiilin sonucu olarak ortaya çıkan zararlar da dâhil olmak üzere her türlü kayıp ve hasarla ilgili sorumluluk kabul etmez.

**Çekince:** Bu rapor tarafımızca doğruluğu ve güvenilirliği kabul edilmiş kaynaklar kullanılarak hazırlanmış olup yatırımcılara kendi oluşturacakları yatırım kararlarında yardımcı olmayı hedeflemekte ve herhangi bir yatırım aracını alma veya satma yönünde yatırımcıların kararlarını etkilemeyi amaçlamamaktadır. Yatırımcıların verecekleri yatırım kararları ile bu raporda bulunan görüş, bilgi ve veriler arasında bir bağlantı kurulamayacağı gibi, söz konusu kararların neticesinde oluşabilecek yanlışlık veya zararlardan kurum çalışanları ile Ulukartal Holding A.Ş. ve İntegral Yatırım Menkul Değerler A.Ş.'nin herhangi bir sorumluluğu bulunmamaktadır.

Bu rapordaki her türlü iç ve dış piyasa tablo ve grafikler, bu konularda resmi hizmet veren yetkili üçüncü kişi kurumlardan elde edilmiş olup, İntegral Yatırım Menkul Değerler A.Ş. tarafından herhangi bir maddi menfaat beklentisi olmaksızın genel anlamda bilgilendirmek amacıyla hazırlanmıştır. Bu raporda bulunan bilgiler belli bir gelirin sağlanmasına yönelik olarak verilmemektedir.