

Piyasa Beklentimiz

Borsa endeksinde dün alımların devam etmesiyle 9935 seviyesinde kapanış gerçekleşti. Seans sonrası ise piyasayı etkileyecek önemli haberler vardı. BDDK'dan yapılan açıklamada 2025'te bankalar için enflasyon muhasebesi uygulanmayacağı duyuruldu. Bir diğer önemli duyuru ise SPK tarafından yapıldı. SPK bülteninde BİST 50'de yer alan şirketler için açığa satış yasağının 2 Ocak 2025'ten itibaren kaldırılacağı duyuruldu. Bu açıklamayla VİOP akşam senasında alımlar hız kazandı. Gelen haberler ile birlikte seans açılışında pozitif bir havanın olacağını söylemek mümkün. Öte yandan gelebilecek alımların kalıcı olabilmesi için küreseldeki pozitif havanın devam etmesi önem arz edebilir. Bugün ABD tarım dışı istihdam verisini alacağız. Özellikle küresel piyasalardaki pozitif havanın devam etmesi açısından verinin beklentilere paralel gelmesi ve Fed faiz indirimini destekler nitelikte olması önem arz ediyor. Diğer yandan teknik olarak 10000 seviyesi kritik eşik noktası olabilir. Alımların devam etmesiyle 10000 seviyesi üzerindeki fiyatlamalarda günlük kapanışların bu seviye üzerinde gelmesi durumunda alımların kalıcı olmasını ve yukarı yönlü hareketliliğin güç kazanmasını bekleyebiliriz. Bununla birlikte bugün bankalarda önemli hareketlilikler görülebilir. Enflasyon muhasebesinin bankalara uygulanmayacağı haberinin pozitif etkisiyle bankacılık endeksinde alımların hız kazandığını görebiliriz. Yukarı yönlü hareketliliğin devam etmesi halinde burada 15000 seviyesine doğru hareketliliğin görülmesi mümkün olabilir.

Bugün hareketli olmasını beklediğimiz hisseler:

AGHOL, TCELL: 100 günlük ortalamayı aşma potansiyeli

ALGYO, THYAO: 200 günlük ortalamayı aşma potansiyeli

VAKBN: 22 günlük ortalama desteğinden gelen tepkinin devamı beklentisi

YKBNK: 200 günlük ortalama desteğinden gelen tepkinin devamı beklentisi

ISCTR, KAREL: Teknik göstergelerde güçlenme eğilimi

ESCAR, IZINV: KAP haber desteği

Haftalık takibimizdeki hisselerde **OYAKC** ve **SOKM** hedef oldu. Diğer hisselerde beklentimiz devam ediyor.

	SON	YÜKSEK	DÜŞÜK	GÜN FARKI(%)	HACİM mn
BİST 100	9.936	9.966	9.849	0,50%	82.483
BİST 30	10.938	10.982	10.843	0,22%	59.370
BANKA ENDEKSİ	14.537	14.600	14.388	0,66%	16.276
HOLDING ENDEKSİ	9.162	9.209	9.106	0,99%	10.158
SANAYİ ENDEKSİ	13.145	13.200	13.048	0,61%	41.596
GRAM ALTIN	2951,344	2957,027	2922,712	0,50%	
Dolar/TL	34,78667	34,79064	34,6839	0,18%	
EUR/USD	1,057455	1,05935	1,056595	0,01%	
YABANCI TAKAS %	36,57				

Ekonomik Takvim

- 10:00 İngiltere Halifax Konut Fiyat Endeksi Aylık (Kasım)
- 10:00 İngiltere Halifax Konut Fiyat Endeksi Yıllık (Kasım)
- 10:00 Almanya Sanayi Üretimi Aylık (Ekim)
- 13:00 Euro Bölgesi GSYİH Çeyreklik (3.Çeyrek)
- 13:00 Euro Bölgesi GSYİH Yıllık (3.Çeyrek)
- 16:30 ABD Tarım Dışı İstihdam (Kasım)
- 16:30 ABD İşsizlik Oranı (Kasım)
- 16:30 ABD Ortalama Saatlik Kazançlar(Aylık)(Kasım)
- 16:30 ABD Ortalama Saatlik Kazançlar(Yıllık)(Kasım)
- 17:15 FOMC Üyesi Bowman'ın Konuşması

VIOP STRATEJİ – XU030 SPOT ENDEKS

BİST 30 spot endeksi dün %0,22 değer kazanarak günü 10938 puan seviyesinden kapattı. Endekste haftanın ilk dört işlem gününün tamamında pozitif kapanışlar izledik. İlerleyen günlerde spot endekste yukarı yönlü eğilimin devam etmesi halinde 11000 direnci aşılabılır ve 11250 puan seviyesine kadar yükseliş yaşanabilir. Bu nedenle vadeli taraftaki uzun pozisyonların korunması kazanç yaratmaya devam edebilir. Olası bir düzeltme hareketinde ise spot endekste 22 günlük hareketli ortalamanın bulunduğu 10415 puan seviyesini destek olarak takip ediyor olacağız. Spot endekste 22 günlük hareketli ortalama seviyesinin altında gün sonu kapanışları gelmesi halinde vadeli taraftaki uzun pozisyonların sonlandırılarak kısa pozisyonların açılması faydalı olabilir.

Küresel Ekonomik Gelişmeler

artışının süresiyle ilgili görüşmelerin devam ettiği bildirildi.

Türkiye

BDDK, 2025 yılında bankalar için enflasyon muhasebesi uygulanmayacağını duyurdu.

SPK bülteninde BIST 50'de yer alan şirketler için açığa satış yasağının 2 Ocak 2025'ten itibaren kaldırılacağı duyuruldu.

Türkiye Cumhuriyet Merkez Bankası (TCMB) rezervleri geçen haftayı yükselişle tamamladı. TCMB verilerine göre 29 Kasım haftasında brüt rezervler 157,7 milyar dolara yükseldi. Bir önceki hafta brüt rezervler 156,6 milyar dolar seviyesindeydi.

Kur korumalı mevduatların büyüklüğü geçen hafta 25,8 milyar TL geriledi.

Cumhurbaşkanı Yardımcısı Cevdet Yılmaz, en düşük emekli maaşıyla ilgili, "Bizim en temel kuralımız, enflasyona ezdirmeme kuralıdır. Mutlaka bir çalışma yapılacaktır" dedi.

Avrupa

Fransa'da 62 yıl sonra hükümetin ilk kez bir gensoru önergesiyle düşmesi üzerine muhalefetin mevcut siyasi çıkmazdan sorumlu tuttuğu Cumhurbaşkanı Emmanuel Macron, istifa etmeyeceğini ve gelecek günlerde yeni bir başbakan atayacağını açıkladı.

Asya

Çin Dışişleri Bakanlığı, ABD'nin Tayvan'a silah satmasına yanıt olarak, Perşembe gününden itibaren 13 ABD askeri şirketine yaptırım uygulamaya karar verdiğini söyledi.

Güney Kore'nin ana muhalefet lideri Lee Jae-myung, sıkıyönetim ilanıyla ülkeyi şoka sokan Devlet Başkanı Yoon Suk Yeol'ü görevden almak için iktidar partisinden yeterli desteği toplamanın zor olabileceğini söyledi.

Petrol

OPEC+'ın Ocak ayında planlanan üretim artışını ertelemek için prensipte anlaşmaya vardığı ve üretim

GÜNLÜK BİST BÜLTENİ

06.12.2024

BİST 100 Endeksi Teknik Analizi

BİST 100 endeksi günlük grafik

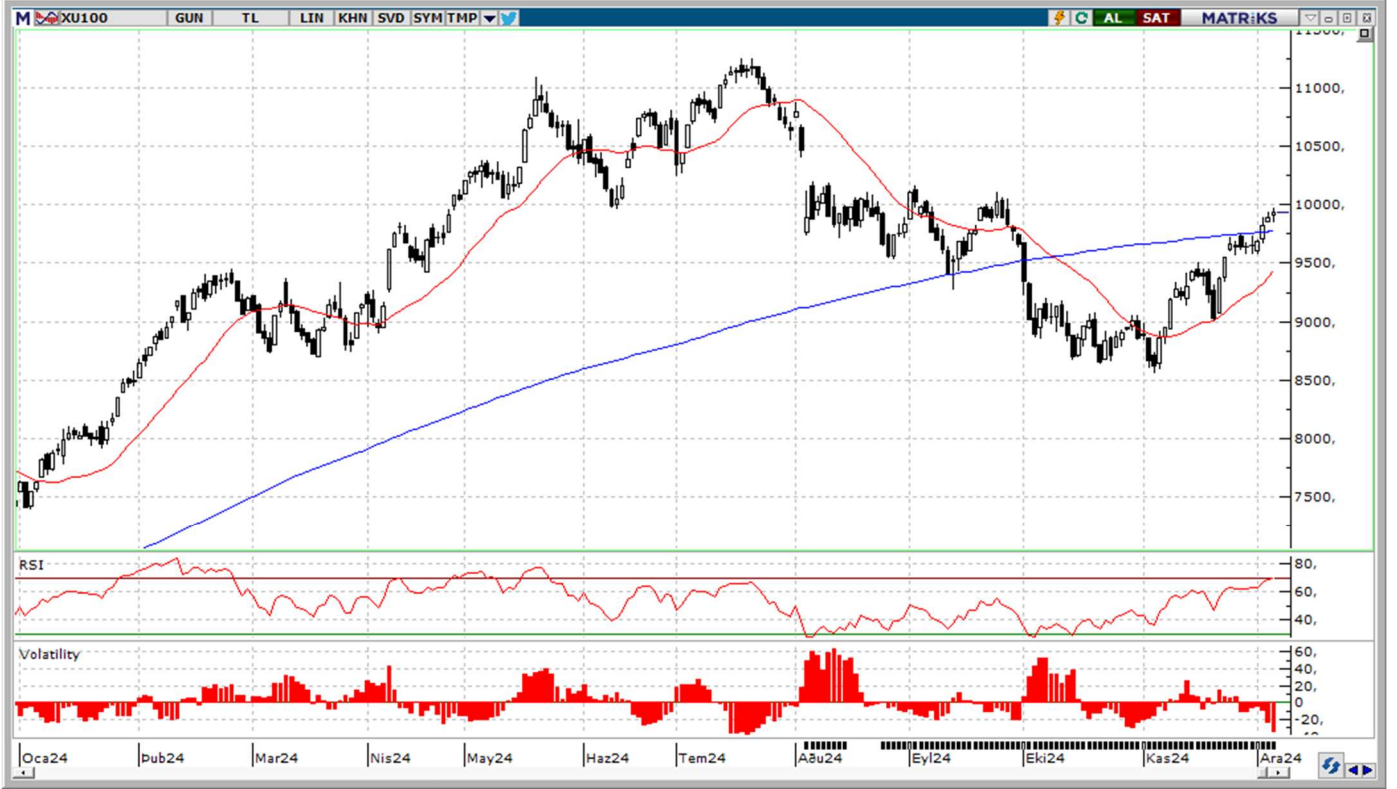

BİST100 endeksine alımların hız kazanmasıyla 9935 seviyesinde kapanış gerçekleşti. 200 günlük hareketli ortalama üzerinde tutunmakta başarılı olduğunu söylemek mümkün. Yukarı yönlü hareketliliğin devam etmesi halinde 10000 seviyesi kritik direnç bölgesi olarak takip edilebilir. Bu seviyenin aşılması durumunda 10200 seviyesi direnç olarak karşımıza çıkıyor. Öte yandan gelebilecek kar realizasyonlarında 200 günlük hareketli ortalama olan 9780 seviyesi destek olarak takip edilmeye devam edilebilir.

Destekler: 9850 / 9780 / 9550

Dirençler: 10000 / 10100 / 10200

GÜNLÜK BİST BÜLTENİ

06.12.2024

BİST 100 Hisseleri Teknik Destek ve Direnç Seviyeleri

BİST 100 endeksine dahil olan hisse senetlerinin Pivot Analizi kullanılarak belirlenen teknik destek ve direnç seviyeleri aşağıdaki tabloda sunulmuştur. (Pivot Analizi bir önceki işlem gününün en yüksek, en düşük ve kapanış fiyatları baz alınarak yapılan hesaplamalar ile finansal piyasalarda bir varlığın gelecekteki fiyat hareketlerinde belirli bir noktada trendin yön değiştirebileceği olası destek ve direnç seviyelerini belirlemek amacı ile kullanılan teknik analiz aracıdır.)

Hisse Kodu	Son İşlem Gününün Verileri			Pivot Seviyesi	Pivot Seviyesine Göre Durum	Direnç Seviyeleri			Destek Seviyeleri		
	Kapanış	En Yüksek	En Düşük			1. Direnç	2. Direnç	3. Direnç	1. Destek	2. Destek	3. Destek
ADEL	35,84	36,90	35,02	35,92	Kapanış < Pivot	36,82	37,80	38,70	34,94	34,04	33,06
AEFES	213,00	216,20	207,50	212,23	Kapanış > Pivot	216,97	220,93	225,67	208,27	203,53	199,57
AGHOL	336,50	339,00	332,00	335,83	Kapanış > Pivot	339,67	342,83	346,67	332,67	328,83	325,67
AGROT	13,47	13,93	13,47	13,62	Kapanış < Pivot	13,78	14,08	14,24	13,32	13,16	12,86
AKBNK	63,45	63,80	62,55	63,27	Kapanış > Pivot	63,98	64,52	65,23	62,73	62,02	61,48
AKFGY	2,22	2,28	2,19	2,23	Kapanış < Pivot	2,27	2,32	2,36	2,18	2,14	2,09
AKFYE	18,72	18,87	18,39	18,66	Kapanış > Pivot	18,93	19,14	19,41	18,45	18,18	17,97
AKSA	10,51	10,80	10,35	10,55	Kapanış < Pivot	10,76	11,00	11,21	10,31	10,10	9,86
AKSEN	35,94	36,42	35,76	36,04	Kapanış < Pivot	36,32	36,70	36,98	35,66	35,38	35,00
ALARK	101,00	101,00	97,95	99,98	Kapanış > Pivot	102,02	103,03	105,07	98,97	96,93	95,92
ALFAS	50,70	51,40	50,45	50,85	Kapanış < Pivot	51,25	51,80	52,20	50,30	49,90	49,35
ALTNY	93,05	94,05	92,55	93,22	Kapanış < Pivot	93,88	94,72	95,38	92,38	91,72	90,88
ANSGR	97,00	97,95	93,10	96,02	Kapanış > Pivot	98,93	100,87	103,78	94,08	91,17	89,23
ARCLK	145,10	147,00	144,20	145,43	Kapanış < Pivot	146,67	148,23	149,47	143,87	142,63	141,07
ARDYZ	38,28	38,38	37,48	38,05	Kapanış > Pivot	38,61	38,95	39,51	37,71	37,15	36,81
ASELS	71,00	71,25	70,05	70,77	Kapanış > Pivot	71,48	71,97	72,68	70,28	69,57	69,08
ASTOR	92,50	94,35	91,95	92,93	Kapanış < Pivot	93,92	95,33	96,32	91,52	90,53	89,12
BERA	15,49	15,76	15,48	15,58	Kapanış < Pivot	15,67	15,86	15,95	15,39	15,30	15,11
BIMAS	511,00	513,50	503,50	509,33	Kapanış > Pivot	515,17	519,33	525,17	505,17	499,33	495,17
BINHO	301,25	303,75	294,50	299,83	Kapanış > Pivot	305,17	309,08	314,42	295,92	290,58	286,67
BJKAS	4,55	4,59	4,48	4,54	Kapanış > Pivot	4,60	4,65	4,71	4,49	4,43	4,38
BRSAN	457,25	463,25	455,50	458,67	Kapanış < Pivot	461,83	466,42	469,58	454,08	450,92	446,33
BRYAT	2.238,00	2.257,00	2.206,00	2.233,67	Kapanış > Pivot	2.261,33	2.284,67	2.312,33	2.210,33	2.182,67	2.159,33
BTCIM	146,30	148,80	145,20	146,77	Kapanış < Pivot	148,33	150,37	151,93	144,73	143,17	141,13
CANTE	1,70	1,71	1,63	1,68	Kapanış > Pivot	1,73	1,76	1,81	1,65	1,60	1,57
CCOLA	58,40	58,60	56,00	57,67	Kapanış > Pivot	59,33	60,27	61,93	56,73	55,07	54,13
CIMSA	41,40	41,52	40,26	41,06	Kapanış > Pivot	41,86	42,32	43,12	40,60	39,80	39,34
CLEBI	2.103,00	2.130,00	2.084,00	2.105,67	Kapanış < Pivot	2.127,33	2.151,67	2.173,33	2.081,33	2.059,67	2.035,33
CWENE	25,00	25,66	24,86	25,17	Kapanış < Pivot	25,49	25,97	26,29	24,69	24,37	23,89
DOAS	229,50	231,70	226,60	229,27	Kapanış > Pivot	231,93	234,37	237,03	226,83	224,17	221,73
DOHOL	14,53	14,66	14,48	14,56	Kapanış < Pivot	14,63	14,74	14,81	14,45	14,38	14,27
ECILC	49,04	49,20	48,54	48,93	Kapanış > Pivot	49,31	49,59	49,97	48,65	48,27	47,99
EGEEN	10.580,00	10.697,50	10.457,50	10.578,33	Kapanış > Pivot	10.699,17	10.818,33	10.939,17	10.459,17	10.338,33	10.219,17
EKGYO	13,38	13,91	13,32	13,54	Kapanış < Pivot	13,75	14,13	14,34	13,16	12,95	12,57
ENERY	270,50	273,75	269,00	271,08	Kapanış < Pivot	273,17	275,83	277,92	268,42	266,33	263,67
ENJSA	62,65	62,85	62,05	62,52	Kapanış > Pivot	62,98	63,32	63,78	62,18	61,72	61,38
ENKAI	53,60	53,75	53,05	53,47	Kapanış > Pivot	53,88	54,17	54,58	53,18	52,77	52,48
EREGL	25,92	26,30	25,82	26,01	Kapanış < Pivot	26,21	26,49	26,69	25,73	25,53	25,25
EUPWR	36,68	36,76	35,46	36,30	Kapanış > Pivot	37,14	37,60	38,44	35,84	35,00	34,54
FENER	110,00	110,50	106,80	109,10	Kapanış > Pivot	111,40	112,80	115,10	107,70	105,40	104,00
FROTO	993,50	1.004,00	985,00	994,17	Kapanış < Pivot	1.003,33	1.013,17	1.022,33	984,33	975,17	965,33
GARAN	124,40	125,20	122,50	124,03	Kapanış > Pivot	125,57	126,73	128,27	122,87	121,33	120,17
GESAN	46,02	46,54	45,64	46,07	Kapanış < Pivot	46,49	46,97	47,39	45,59	45,17	44,69
GOLTS	484,50	492,25	482,00	486,25	Kapanış < Pivot	490,50	496,50	500,75	480,25	476,00	470,00
GUBRF	262,50	267,00	261,25	263,58	Kapanış < Pivot	265,92	269,33	271,67	260,17	257,83	254,42
HALKB	16,41	16,57	16,26	16,41	Kapanış < Pivot	16,57	16,72	16,88	16,26	16,10	15,95

İntegral Yatırım Menkul Değerler A.Ş.

Maslak Mahallesi Saat Sokak Spine Tower No:5 Kat:2 34398 Sarıyer / İSTANBUL

t: 444 1 858 (ULU) • f: 0212 328 30 81 • Mersis No: 0 478 051 8427 000 17

www.integralyatirim.com.tr

GÜNLÜK BIST BÜLTENİ

06.12.2024

HEKTS	4,25	4,30	4,16	4,24	Kapanış > Pivot	4,31	4,38	4,45	4,17	4,10	4,03
ISCTR	13,95	14,04	13,86	13,95	Kapanış < Pivot	14,04	14,13	14,22	13,86	13,77	13,68
ISMEN	41,42	42,30	41,10	41,61	Kapanış < Pivot	42,11	42,81	43,31	40,91	40,41	39,71
KARSN	13,07	13,24	13,01	13,11	Kapanış < Pivot	13,20	13,34	13,43	12,97	12,88	12,74
KCAER	14,40	14,54	14,30	14,41	Kapanış < Pivot	14,53	14,65	14,77	14,29	14,17	14,05
KCHOL	198,30	199,70	196,50	198,17	Kapanış > Pivot	199,83	201,37	203,03	196,63	194,97	193,43
KLSE	36,20	36,20	34,50	35,63	Kapanış > Pivot	36,77	37,33	38,47	35,07	33,93	33,37
KONTR	45,32	46,06	45,00	45,46	Kapanış < Pivot	45,92	46,52	46,98	44,86	44,40	43,80
KONYA	7.050,00	7.145,00	6.960,00	7.051,67	Kapanış < Pivot	7.143,33	7.236,67	7.328,33	6.958,33	6.866,67	6.773,33
KOZAA	70,70	70,85	68,85	70,13	Kapanış > Pivot	71,42	72,13	73,42	69,42	68,13	67,42
KOZAL	24,18	24,36	23,60	24,05	Kapanış > Pivot	24,49	24,81	25,25	23,73	23,29	22,97
KRDMD	27,38	27,92	27,20	27,50	Kapanış < Pivot	27,80	28,22	28,52	27,08	26,78	26,36
KTLEV	58,60	59,80	58,25	58,88	Kapanış < Pivot	59,52	60,43	61,07	57,97	57,33	56,42
LMKDC	26,40	26,58	25,98	26,32	Kapanış > Pivot	26,66	26,92	27,26	26,06	25,72	25,46
MAVI	86,75	87,30	84,80	86,28	Kapanış > Pivot	87,77	88,78	90,27	85,27	83,78	82,77
MGROS	502,50	502,50	491,75	498,92	Kapanış > Pivot	506,08	509,67	516,83	495,33	488,17	484,58
MIATK	44,46	44,76	43,62	44,28	Kapanış > Pivot	44,94	45,42	46,08	43,80	43,14	42,66
MPARK	409,00	409,50	397,25	405,25	Kapanış > Pivot	413,25	417,50	425,50	401,00	393,00	388,75
OBAMS	46,72	47,28	46,04	46,68	Kapanış > Pivot	47,32	47,92	48,56	46,08	45,44	44,84
ODAS	6,47	6,56	6,40	6,48	Kapanış < Pivot	6,55	6,64	6,71	6,39	6,32	6,23
OTKAR	486,25	490,00	483,00	486,42	Kapanış < Pivot	489,83	493,42	496,83	482,83	479,42	475,83
OYAKC	19,34	19,93	18,52	19,26	Kapanış > Pivot	20,01	20,67	21,42	18,60	17,85	17,19
PAPIL	14,90	15,95	14,49	15,11	Kapanış < Pivot	15,74	16,57	17,20	14,28	13,65	12,82
PEKGY	6,01	6,01	5,40	5,81	Kapanış > Pivot	6,21	6,42	6,82	5,60	5,20	4,99
PTKIM	19,11	19,28	18,95	19,11	Kapanış < Pivot	19,28	19,44	19,61	18,95	18,78	18,62
PGSUS	221,60	223,70	220,40	221,90	Kapanış < Pivot	223,40	225,20	226,70	220,10	218,60	216,80
REEDR	15,57	15,66	15,00	15,41	Kapanış > Pivot	15,82	16,07	16,48	15,16	14,75	14,50
RGYAS	126,60	127,30	125,50	126,47	Kapanış > Pivot	127,43	128,27	129,23	125,63	124,67	123,83
SAHOL	93,60	94,65	93,10	93,78	Kapanış < Pivot	94,47	95,33	96,02	92,92	92,23	91,37
SASA	4,29	4,39	4,26	4,31	Kapanış < Pivot	4,37	4,44	4,50	4,24	4,18	4,11
SISE	41,36	41,64	41,10	41,37	Kapanış < Pivot	41,63	41,91	42,17	41,09	40,83	40,55
SKBNK	4,59	4,66	4,57	4,61	Kapanış < Pivot	4,64	4,70	4,73	4,55	4,52	4,46
SMRTG	39,06	39,64	38,84	39,18	Kapanış < Pivot	39,52	39,98	40,32	38,72	38,38	37,92
SOKM	43,12	43,56	42,40	43,03	Kapanış > Pivot	43,65	44,19	44,81	42,49	41,87	41,33
TABGD	149,20	150,00	147,60	148,93	Kapanış > Pivot	150,27	151,33	152,67	147,87	146,53	145,47
TAVHL	279,25	283,75	278,50	280,50	Kapanış < Pivot	282,50	285,75	287,75	277,25	275,25	272,00
TCELL	92,15	92,65	90,90	91,90	Kapanış > Pivot	92,90	93,65	94,65	91,15	90,15	89,40
THYAO	293,50	295,00	290,00	292,83	Kapanış > Pivot	295,67	297,83	300,67	290,67	287,83	285,67
TKFEN	81,45	83,05	81,25	81,92	Kapanış < Pivot	82,58	83,72	84,38	80,78	80,12	78,98
TMSN	115,80	117,00	112,80	115,20	Kapanış > Pivot	117,60	119,40	121,80	113,40	111,00	109,20
TOASO	206,50	212,60	203,70	207,60	Kapanış < Pivot	211,50	216,50	220,40	202,60	198,70	193,70
TSKB	12,49	12,68	12,34	12,50	Kapanış < Pivot	12,67	12,84	13,01	12,33	12,16	11,99
TTKOM	47,00	47,00	46,30	46,77	Kapanış > Pivot	47,23	47,47	47,93	46,53	46,07	45,83
TTRAK	768,00	773,00	763,50	768,17	Kapanış < Pivot	772,83	777,67	782,33	763,33	758,67	753,83
TUKAS	6,97	7,01	6,91	6,96	Kapanış > Pivot	7,02	7,06	7,12	6,92	6,86	6,82
TUPRS	151,20	153,50	150,40	151,70	Kapanış < Pivot	153,00	154,80	156,10	149,90	148,60	146,80
TURSG	13,64	13,76	13,35	13,58	Kapanış > Pivot	13,82	13,99	14,23	13,41	13,17	13,00
ULKER	116,50	118,20	115,10	116,60	Kapanış < Pivot	118,10	119,70	121,20	115,00	113,50	111,90
VAKBN	23,46	23,56	23,10	23,37	Kapanış > Pivot	23,65	23,83	24,11	23,19	22,91	22,73
VESBE	17,39	17,63	17,30	17,44	Kapanış < Pivot	17,58	17,77	17,91	17,25	17,11	16,92
VESTL	70,00	70,75	68,40	69,72	Kapanış > Pivot	71,03	72,07	73,38	68,68	67,37	66,33
YEOTK	52,00	54,15	51,90	52,68	Kapanış < Pivot	53,47	54,93	55,72	51,22	50,43	48,97
YKBNK	30,50	30,68	30,30	30,49	Kapanış > Pivot	30,69	30,87	31,07	30,31	30,11	29,93
ZOREN	4,36	4,43	4,35	4,38	Kapanış < Pivot	4,41	4,46	4,49	4,33	4,30	4,25
XU100	9.935,96	9.965,51	9.849,47	9.916,98	Kapanış > Pivot	9.984,49	10.033,02	10.100,53	9.868,45	9.800,94	9.752,41

İntegral Yatırım Menkul Değerler A.Ş.

Maslak Mahallesi Saat Sokak Spine Tower No:5 Kat:2 34398 Sarıyer / İSTANBUL

t: 444 1 858 (ULU) • f: 0212 328 30 81 • Mersis No: 0 478 051 8427 000 17

www.integralyatirim.com.tr

GÜNLÜK BIST BÜLTENİ

06.12.2024

Bu Hafta Takibimizdeki Hisseler

	Pozisyon	Alış Seviyesi	Satış Hedefi	Stop Seviyesi	Piyasa Değeri mn	F/K x	PD/DD x
	Girişi	TL	TL	TL	TL		
ENKAI	Kapanış Fiyatı	52,45	54,29	50,61	314.700	12,9	1,2
KRDMD	Kapanış Fiyatı	27,44	28,40	26,48	21.409	13,1	0,6
OYAKC	Kapanış Fiyatı	72,40	74,93	69,87	90.252	11,0	2,2
SKBNK	Kapanış Fiyatı	4,65	4,81	4,49	11.625	4,7	1,2
SOKM	Kapanış Fiyatı	41,04	42,48	39,60	24.349	0,0	0,9
THYAO	Kapanış Fiyatı	285,00	294,98	275,03	393.300	2,2	0,6
BIST 100		9652					

* Takibimizdeki hisseler tamamen teknik analize göre belirlenmektedir. İşlem hacmi ve likiditesi yüksek 100 Endeks hisselerinden olmasına öncelik verilmektedir. Pozisyona giriş fiyatları Cuma günü kapanış seansında oluşan fiyatlardan yapılmaktadır. Hedefine ulaşmayan pozisyonlar stop loss seviyesinin altına inmediyse, bir sonraki Cuma günü kapanış fiyatından kapatılmaktadır. Belirlenen stop loss seviyeleri referans stop noktasıdır. Bu stop loss seviyesinin altında bir kapanış olması halinde referans değer gün sonu kapanış olarak alınacaktır.

****Haftalık takibimizdeki hisselerde OYAKC ve SOKM hedef oldu. Diğer hisselerde beklentimiz devam ediyor.**

Not: OYAK Çimento Fabrikaları A.Ş. (OYAKC) 05.12.2024 tarihinde %290 oranında bedelsiz sermaye artırımını gerçekleştirmiştir.

Şirket Haberleri

TAVHL – TEPE İNŞAAT SANAYİ ANONİM ŞİRKETİ tarafından 05/12/2024 tarihinde TAV HAVALİMANLARI HOLDİNG A.Ş. payları ile ilgili olarak 280,00 – 283,50TL fiyat aralığından 200.000 TL toplam nominal tutarlı satış işlemi gerçekleştirilmiştir. Bu işlemle birlikte TAV HAVALİMANLARI HOLDİNG A.Ş sermayesindeki TEPE İNŞAAT SANAYİ ANONİM ŞİRKETİ'nin payları/oy hakları 05/12/2024 tarihi itibarıyla %4,15 seviyesine inmiştir.

RTALB – Şirketin 25.07.2024 tarihli özel durum açıklamasıyla kamuoyuna duyurduğu çatı güneş enerjisi santrali yatırımını tamamlanarak elektrik üretimine başlamıştır.

IZINV – Şirketin bağlı ortaklıklarından İz Girişim ve Teknoloji Yatırımları A.Ş., Şirketin yatırım stratejisi kapsamında portföy çeşitliliğini artırmak ve hızla büyüyen e-ticaret sektörüne adım atmak amacıyla Türkiye'nin önde gelen online çiçek tedarikçilerinden HızlıÇiçek.com ile ortaklık görüşmelerine başlamıştır. Bu adım, Şirketin yenilikçi iş modelleriyle değer yaratma hedefinin bir parçası olup dinamik sektörlerdeki büyüme fırsatlarını değerlendirme kararlılığını yansıtmaktadır.

MGROS – Şirket, 13 adet Migros, 11 adet Migros Jet, 5 adet Macrocenter ve kozmetik mağazacılığı formatında 2 adet Mion olmak üzere toplam 31 yeni mağazayı Kasım ayı içerisinde hizmete açmıştır. 30 Kasım 2024 itibarıyla Şirketin toplam mağaza sayısı 3.590'dır.

GÜNLÜK BIST BÜLTENİ

06.12.2024

ESCAR – Şirketin uzun dönem araç kiralama hizmetleri kapsamında Danone Türkiye çatısı altında faaliyet gösteren ; Numil Gıda Ürünleri Sanayi ve Ticaret Anonim Şirketi ile 175 adet, Sırma Grup İçecek Sanayi ve Tic. A.Ş. ile 23 adet, Danone Tikveşli Gıda ve İçecek Sanayi ve Ticaret Anonim Şirketi ile 20 adet olmak üzere toplam 218 adet araç için uzun dönem araç kiralama hizmeti sözleşmesi imzalanmıştır. İmzalanan bu sözleşme kapsamında 258.284.509 TL (KDV hariç) tutarında araç yatırımı yapılacaktır. 15 Ocak 2025'e kadar teslimatları tamamlanması planlanan proje ile ilgili olarak Şirketin cirosuna 36 ay süre ile toplam 307.298.880 TL (KDV hariç) etkisi olacaktır.

GSRAY – Şirket, 1.080.000.000 TL olan çıkarılmış sermayesinin tamamı nakden (bedelli) karşılanmak suretiyle 4.320.000.000 TL (%400) artırılarak 5.400.000.000 TL'ye çıkartılmasına karar verdi.

ALTNY – Şirketin, 2024 ikinci çeyrek dönemde faaliyete geçen, Makine İhtisas Organize Sanayi Bölgesi Kocaeli/Dilovası'nda yer alan Üretim Teknolojileri Merkezinin resmi açılış töreni bugün gerçekleştirilecektir.

ODINE – Şirket, Türkiye'nin en hızlı büyüyen ilk 50 teknoloji şirketinin listelendiği "Deloitte Teknoloji Fast 50 Türkiye 2024" programında yer almıştır. 1995 yılından bu yana Deloitte tarafından dünya çapında yürütülen ve Türkiye'de 2006 yılından beri düzenlenen "Deloitte Teknoloji Fast 50" programının bu yıl 19'uncusu gerçekleştirilmiştir. Program kapsamında, şirketler son üç yıldaki net satış gelirlerindeki büyüme oranlarına göre değerlendirilmektedir.

BINHO – Paylarının %92 'si Şirkete ait olan Meta Mobilite Enerji A.Ş. ("Meta") ile Türkiye'nin Otomobili Girişim Grubu Sanayi ve Ticaret A.Ş. ("TOGG") iştiraki Trugo Akıllı Şarj Çözümleri Sanayi ve Ticaret A.Ş. ("Trugo") arasında İş Birliği Sözleşmesi imzalanmış olup; sözleşme kapsamında Meta, QCharge markasıyla işlettiği şarj istasyonlarını Trugo uygulaması üzerinden Trugo müşterilerine kiralamaya açacaktır. İş birliği kapsamında Meta, Trugo'nun müşteri kitlesine ulaşma fırsatı yakalayacak ve şarj ağını daha geniş kitlelere ulaştırmış olacaktır. İşbu iş birliği sonucunda Meta'nın gelirlerinde artış olması öngörülmektedir.

Pay Geri Alımı Bildirimleri

05.12.2024 tarihinde Borsa İstanbul'da yapılan pay geri alımı işlemlerine ait bildirimler aşağıdaki tabloda sunulmuştur.

HİSSE KODU	ORTALAMA FİYAT (TL)	GERİ ALINAN PAY ADEDİ
TKFEN	81,70	50.000
BIMAS	507,31	100.000
LKMNH	17,62	21.000
FRIGO	8,15	20.000

GÜNLÜK BIST BÜLTENİ

06.12.2024

Yasal Uyarı Notu: Burada yer alan yatırım bilgi, yorum ve tavsiyeleri yatırım danışmanlığı kapsamında değildir. Yatırım danışmanlığı hizmeti, yetkili kuruluşlar tarafından kişilerin risk ve getiri tercihleri dikkate alınarak kişiye özel sunulmaktadır. Burada yer alan yorum ve tavsiyeler ise genel niteliktedir. Bu tavsiyeler mali durumunuz ile risk ve getiri tercihlerinize uygun olmayabilir. Bu nedenle, sadece burada yer alan bilgilere dayanılarak yatırım kararı verilmesi beklentilerinize uygun sonuçlar doğurmayabilir.

Bu bilgiler ve görüşler önceden haber vermeksizin değiştirilebilir. İntegral Yatırım Menkul Değerler A.Ş. bilgilerin ve ifade edilen görüşlerin doğru, eksiksiz ve güncelleştirilmiş olduğuna dair (açıkça ifade edilmiş veya ima edilmiş) hiçbir beyan ve taahhütte bulunmaz. İçerik kesinlikle mali, hukuki, vergi veya diğer konularda bir tavsiye niteliği taşımadığı gibi, tamamen içeriğe dayalı olarak yatırım yapılmamalı veya karar alınmamalıdır. Herhangi bir yatırım konulu karar almadan önce bir uzmandan görüş alınmalıdır. Sorumluluğun Sınırlandırılması: İntegral Yatırım Menkul Değerler A.Ş. herhangi bir sınırlandırma olmaksızın, dolaylı, direkt veya bir fiilin sonucu olarak ortaya çıkan zararlar da dâhil olmak üzere her türlü kayıp ve hasarla ilgili sorumluluk kabul etmez.

Çekince: Bu rapor tarafımızca doğruluğu ve güvenilirliği kabul edilmiş kaynaklar kullanılarak hazırlanmış olup yatırımcılara kendi oluşturacakları yatırım kararlarında yardımcı olmayı hedeflemekte ve herhangi bir yatırım aracını alma veya satma yönünde yatırımcıların kararlarını etkilemeyi amaçlamamaktadır. Yatırımcıların verecekleri yatırım kararları ile bu raporda bulunan görüş, bilgi ve veriler arasında bir bağlantı kurulamayacağı gibi, söz konusu kararların neticesinde oluşabilecek yanlışlık veya zararlardan kurum çalışanları ile Ulukartal Holding A.Ş. ve İntegral Yatırım Menkul Değerler A.Ş.'nin herhangi bir sorumluluğu bulunmamaktadır.

Bu rapordaki her türlü iç ve dış piyasa tablo ve grafikler, bu konularda resmi hizmet veren yetkili üçüncü kişi kurumlardan elde edilmiş olup, İntegral Yatırım Menkul Değerler A.Ş. tarafından herhangi bir maddi menfaat beklentisi olmaksızın genel anlamda bilgilendirmek amacıyla hazırlanmıştır. Bu raporda bulunan bilgiler belli bir gelirin sağlanmasına yönelik olarak verilmemektedir.