

Piyasa Beklentimiz

Borsa endeksinde geçen hafta geri çekilme devam etti. Özellikle pazartesi günü seans sonunda gelen Anadolu Efes haberi sonrasında, Anadolu Grubu hisselerinde yoğunlaşan satış baskısı, endeks genelinde aşağı yönlü hareketliliği hızlandırdı. Bununla birlikte satış baskısının artması, endekste zayıf bir seyir oluşmasına neden oldu. Dün İTO tarafından açıklanan aralık ayı enflasyon verisi, yarın TÜİK tarafından ilan edilecek TÜFE verisi için bir öncü gösterge olarak değerlendirilebilir. İTO verilerine göre, aralık ayında enflasyon aylık bazda %1,74 oranında gerçekleşirken, 2024 yılı için yıllık enflasyon %55,27 olarak kaydedildi. TÜİK tarafından açıklanacak resmi rakamlarda ise beklentiler aylık bazda 1,61 gelmesi yönünde. Beklentilere paralel bir sonuç almamız durumunda 2024 yılı için %45,20 enflasyon rakamı açıklanmış olacak. Piyasadaki fiyatlamların ve hareketliliğin, önümüzdeki iki gün boyunca bu veriler etrafında şekillenmesini bekleyebiliriz. Teknik açıdan 9800 seviyesi kritik bir bölge. Bu seviyenin aşağı yönlü kırılması durumunda 9500 seviyesine doğru satış baskısının hız kazandığını görebiliriz. Öte yandan gelebilecek alımlarda 10000 seviyesinin aşılması kritik öneme sahip. Bu seviyenin aşılması ve üzerinde günlük kapanışların gelmesi durumunda yukarı yönlü hareketlilik tekrar güç kazanabilir. Ayrıca, enflasyon beklentileriyle birlikte piyasa hareketliliğinin bankacılık endeksi öncülüğünde gerçekleşme olasılığı yüksek. Bu bağlamda, bankacılık endeksinde yaşanacak geri çekilmelerde 14000 seviyesi kritik bir destek olarak karşımıza çıkıyor. Ancak yukarı yönlü hareketlilikte, bankacılık endeksinin 15000 seviyesini aşması ve bu seviyenin üzerinde kalıcılık sağlaması, BIST100 endeksindeki genel yükseliş trendinin güç kazanmasını destekleyecektir. Özetle cuma günü açıklanacak enflasyon verisi, piyasa yönü ve yatırımcı beklentileri açısından kilit bir rol oynayacak. Özellikle hem BIST100 hem de bankacılık endeksindeki teknik seviyeler, piyasanın kısa vadeli eğilimini belirlemek açısından kritik önem taşıyor.

Bugün hareketli olmasını beklediğimiz hisseler:

BIMAS, VESTL: Teknik göstergelerde güçlenme eğilimi
IPEKE, SELEC, TTRAK: 22 günlük ortalama üzerinde güçlenme beklentisi

	SON	YÜKSEK	DÜŞÜK	GÜN FARKI(%)	HACİM mn
BIST 100	9.831	9.943	9.781	-0,60%	86.020
BIST 30	10.756	10.945	10.749	-0,67%	61.749
BANKA ENDEKSİ	14.555	14.841	14.541	-0,62%	16.542
HOLDING ENDEKSİ	8.914	9.034	8.891	0,99%	14.333
SANAYİ ENDEKSİ	13.054	13.104	12.914	-0,07%	37.669
GRAM ALTIN	2994,447	2998,69	2982,249	0,50%	
Dolar/TL	35,37162	35,41	35,3375	0,18%	
EUR/USD	1,03629	1,03775	1,03448	0,01%	
YABANCI TAKAS %	36,99				

Ekonomik Takvim***Japonya'da piyasalar kapalı olacaktır.**

- 10:00 Türkiye İmalat PMI (Aralık)
- 11:55 Almanya İmalat PMI (Aralık)
- 12:00 Euro Bölgesi İmalat PMI (Aralık)
- 12:30 İngiltere İmalat PMI (Aralık)
- 16:30 ABD Devam Eden İşsizlik Başvuruları
- 16:30 ABD İlk İşsizlik Başvuruları
- 17:45 ABD İmalat PMI (Aralık)
- 18:00 ABD İnşaat Harcamaları (Aylık) (Kasım)
- 19:00 ABD DOE Ham Petrol Stokları
- 19:00 ABD DOE Cushing Petrol Stokları

TMSN: 100 günlük ortalama üzerinde güçlenme beklentisi

AKSEN: 200 günlük ortalama üzerinde güçlenme beklentisi

Haftalık takibimizdeki hisselerde **ENKAI ve TTKOM** stop oldu. Diğer hisselerde beklentimiz devam ediyor.

VIOP STRATEJİ – XU030 SPOT ENDEKS

BİST 30 spot endeksi yılın son işlem gününde %0,67 değer kaybederek günü ve yılı 10756 puan seviyesinden kapattı. Spot endekste ilerleyen günlerde yukarı yönde oluşabilecek hareketlerde 11000 puan seviyesini direnç olarak takip ediyor olacağız. Bu seviyenin aşılması ve üzerinde gün sonu kapanışları gelmesi halinde spot endekste 11290 puan seviyesine kadar yükseliş

yaşanabilir. Bu nedenle vadeli taraftaki uzun pozisyonların sürdürülmesi kazanç yaratabilir. Son iki işlem gününde yaşanan geri çekilmenin devam etmesi halinde ise spot endekste 50 haftalık ortalamanın bulunduğu 10640 puan seviyesini destek olarak takip ediyor olacağız. Spotta 50 haftalık ortalama seviyesi altında gün sonu kapanışları gelmesi halinde vadeli taraftaki uzun pozisyonların sonlandırılarak kısa pozisyonların açılması faydalı olabilir.

Küresel Ekonomik Gelişmeler

Türkiye

Döviz yükümlülüğü olan tüzel kişilerin döviz ve Türk lirası hesaplarına sağlanan destek kaldırıldı.

Avrupa

Avrupa Merkez Bankası (AMB) Başkanı Christine Lagarde, AMB'nin 2025'te yüzde 2'lik enflasyon hedefine ulaşmayı umduğunu söyledi.

Asya

Rus enerji şirketi Gazprom, Ukrayna üzerinden Avrupa'ya doğalgaz sevkiyatının durdurulduğunu bildirdi.

Çin Devlet Başkanı Şi Cinping Yeni Yıl konuşmasında, Çin'in 2024 gayri safi yurtiçi hasılasının (GSYİH) 130 trilyon yuani (17,8 trilyon dolar) aşmasının beklendiğini söyledi ve ülkenin 2025'te büyümeyi teşvik etmek için daha proaktif politikalar uygulayacağını açıkladı.

BİST 100 Endeksi Teknik Analizi

BİST 100 endeksi günlük grafik

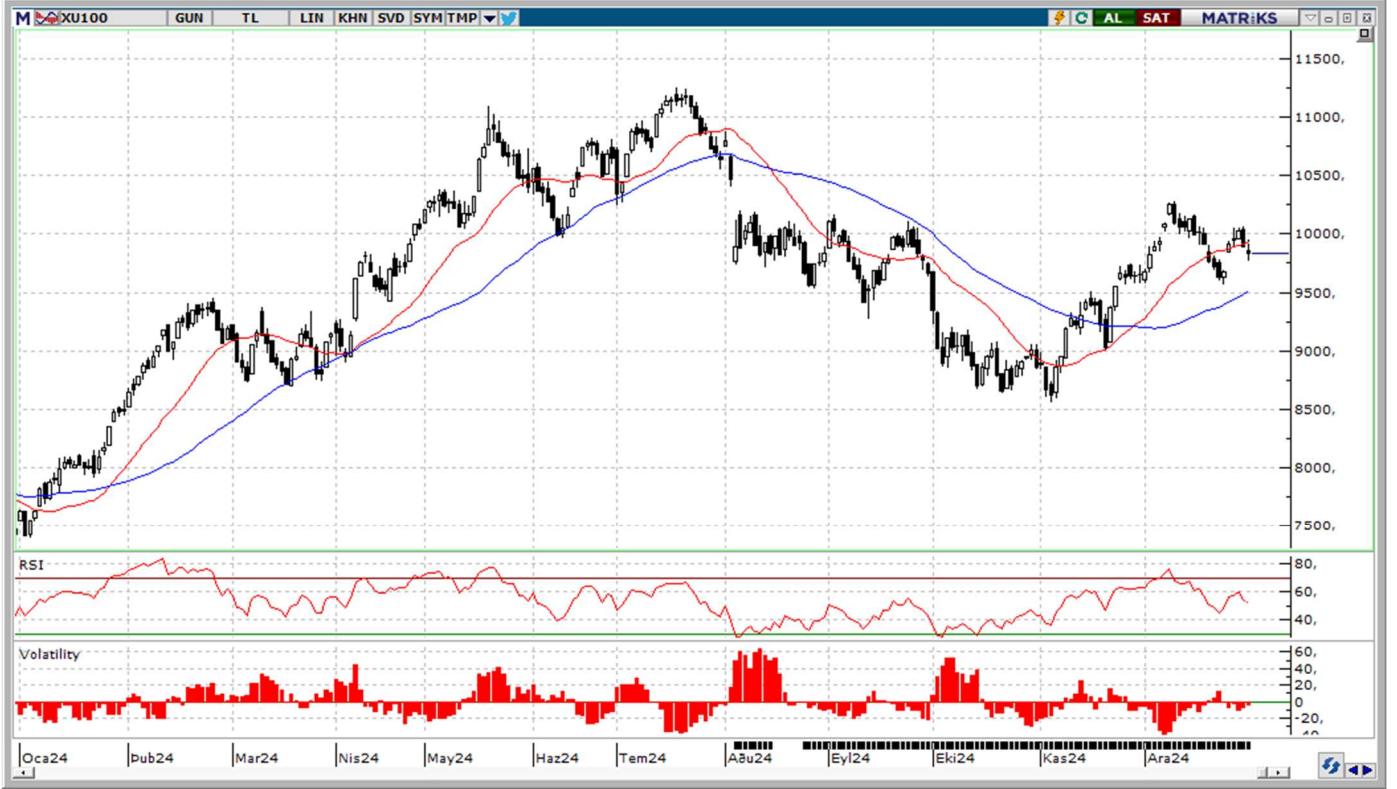

BİST100 endeksinde Salı günü geri çekilme devam etti. Bu hareketliliğin sürmesi halinde 9800 seviyesi kritik destek bölgesi olarak takip edilebilir. Bu seviyeden bir tepki alımı bekleriz ancak satışların hız kazanması durumunda 9500 seviyesine doğru geri çekilmeler devam edebilir. Öte yandan gelebilecek tepki alımlarının güç kazanabilmesi için 10000 seviyesinin aşılması ve üzerinde günlük kapanışların gelmesi gerekli.

Destekler: 9800 / 9600 / 9500

Dirençler: 9930 / 10000 / 10200

GÜNLÜK BİST BÜLTENİ

02.01.2025

BİST 100 Hisseleri Teknik Destek ve Direnç Seviyeleri

BİST 100 endeksine dahil olan hisse senetlerinin Pivot Analizi kullanılarak belirlenen teknik destek ve direnç seviyeleri aşağıdaki tabloda sunulmuştur. (Pivot Analizi bir önceki işlem gününün en yüksek, en düşük ve kapanış fiyatları baz alınarak yapılan hesaplamalar ile finansal piyasalarda bir varlığın gelecekteki fiyat hareketlerinde belirli bir noktada trendin yön değiştirebileceği olası destek ve direnç seviyelerini belirlemek amacı ile kullanılan teknik analiz aracıdır.)

Hisse Kodu	Son İşlem Gününün Verileri			Pivot Seviyesi	Pivot Seviyesine Göre Durum	Direnç Seviyeleri			Destek Seviyeleri		
	Kapanış	En Yüksek	En Düşük			1. Direnç	2. Direnç	3. Direnç	1. Destek	2. Destek	3. Destek
ADEL	33,48	34,26	33,26	33,67	Kapanış < Pivot	34,07	34,67	35,07	33,07	32,67	32,07
AEFES	191,60	191,60	191,60	191,60	Kapanış < Pivot	191,60	191,60	191,60	191,60	191,60	191,60
AGHOL	313,00	324,25	307,75	315,00	Kapanış < Pivot	322,25	331,50	338,75	305,75	298,50	289,25
AGROT	10,68	11,20	10,63	10,84	Kapanış < Pivot	11,04	11,41	11,61	10,47	10,27	9,90
AKBNK	64,85	66,95	64,85	65,55	Kapanış < Pivot	66,25	67,65	68,35	64,15	63,45	62,05
AKFGY	2,07	2,18	2,06	2,10	Kapanış < Pivot	2,15	2,22	2,27	2,03	1,98	1,91
AKFYE	19,61	19,94	19,47	19,67	Kapanış < Pivot	19,88	20,14	20,35	19,41	19,20	18,94
AKSA	12,94	13,34	11,89	12,72	Kapanış > Pivot	13,56	14,17	15,01	12,11	11,27	10,66
AKSEN	39,20	39,50	38,04	38,91	Kapanış > Pivot	39,79	40,37	41,25	38,33	37,45	36,87
ALARK	92,00	93,80	90,95	92,25	Kapanış < Pivot	93,55	95,10	96,40	90,70	89,40	87,85
ALFAS	67,95	68,75	67,00	67,90	Kapanış > Pivot	68,80	69,65	70,55	67,05	66,15	65,30
ALTNY	82,20	83,45	82,00	82,55	Kapanış < Pivot	83,10	84,00	84,55	81,65	81,10	80,20
ANSGR	104,00	106,30	100,10	103,47	Kapanış > Pivot	106,83	109,67	113,03	100,63	97,27	94,43
ARCLK	142,00	143,90	139,40	141,77	Kapanış > Pivot	144,13	146,27	148,63	139,63	137,27	135,13
ARDYZ	41,00	41,86	40,10	40,99	Kapanış > Pivot	41,87	42,75	43,63	40,11	39,23	38,35
ASELS	72,50	73,80	72,40	72,90	Kapanış < Pivot	73,40	74,30	74,80	72,00	71,50	70,60
ASTOR	113,90	116,20	113,40	114,50	Kapanış < Pivot	115,60	117,30	118,40	112,80	111,70	110,00
BERA	14,93	15,15	14,70	14,93	Kapanış > Pivot	15,15	15,38	15,60	14,70	14,48	14,25
BIMAS	528,50	541,00	518,00	529,17	Kapanış < Pivot	540,33	552,17	563,33	517,33	506,17	494,33
BINHO	315,75	327,25	315,25	319,42	Kapanış < Pivot	323,58	331,42	335,58	311,58	307,42	299,58
BJKAS	4,70	4,95	4,70	4,78	Kapanış < Pivot	4,87	5,03	5,12	4,62	4,53	4,37
BRSAN	431,00	434,75	425,25	430,33	Kapanış > Pivot	435,42	439,83	444,92	425,92	420,83	416,42
BRYAT	2.039,00	2.060,00	2.015,00	2.038,00	Kapanış > Pivot	2.061,00	2.083,00	2.106,00	2.016,00	1.993,00	1.971,00
BTCIM	141,50	141,50	138,30	140,43	Kapanış > Pivot	142,57	143,63	145,77	139,37	137,23	136,17
CANTE	1,66	1,68	1,65	1,66	Kapanış < Pivot	1,68	1,69	1,71	1,65	1,63	1,62
CCOLA	59,95	60,70	56,20	58,95	Kapanış > Pivot	61,70	63,45	66,20	57,20	54,45	52,70
CIMSA	46,60	46,94	45,88	46,47	Kapanış > Pivot	47,07	47,53	48,13	46,01	45,41	44,95
CLEBI	1.892,00	1.938,00	1.887,00	1.905,67	Kapanış < Pivot	1.924,33	1.956,67	1.975,33	1.873,33	1.854,67	1.822,33
CWENE	21,04	21,38	21,02	21,15	Kapanış < Pivot	21,27	21,51	21,63	20,91	20,79	20,55
DOAS	193,80	197,10	190,00	193,63	Kapanış > Pivot	197,27	200,73	204,37	190,17	186,53	183,07
DOHOL	14,49	14,64	14,19	14,44	Kapanış > Pivot	14,69	14,89	15,14	14,24	13,99	13,79
ECILC	47,60	48,00	46,94	47,51	Kapanış > Pivot	48,09	48,57	49,15	47,03	46,45	45,97
EGEEN	9.807,50	10.000,00	9.455,00	9.754,17	Kapanış > Pivot	10.053,33	10.299,17	10.598,33	9.508,33	9.209,17	8.963,33
EKGYO	13,62	14,17	13,62	13,80	Kapanış < Pivot	13,99	14,35	14,54	13,44	13,25	12,89
ENERY	256,75	264,00	255,25	258,67	Kapanış < Pivot	262,08	267,42	270,83	253,33	249,92	244,58
ENJSA	58,90	62,60	58,90	60,13	Kapanış < Pivot	61,37	63,83	65,07	57,67	56,43	53,97
ENKAI	48,60	49,64	47,94	48,73	Kapanış < Pivot	49,51	50,43	51,21	47,81	47,03	46,11
EREGL	24,40	24,92	24,40	24,57	Kapanış < Pivot	24,75	25,09	25,27	24,23	24,05	23,71
EUPWR	33,18	33,30	32,42	32,97	Kapanış > Pivot	33,51	33,85	34,39	32,63	32,09	31,75
FENER	46,90	48,74	46,44	47,36	Kapanış < Pivot	48,28	49,66	50,58	45,98	45,06	43,68
FROTO	937,00	950,00	935,00	940,67	Kapanış < Pivot	946,33	955,67	961,33	931,33	925,67	916,33
GARAN	124,40	127,00	123,80	125,07	Kapanış < Pivot	126,33	128,27	129,53	123,13	121,87	119,93
GESAN	47,18	48,32	46,84	47,45	Kapanış < Pivot	48,05	48,93	49,53	46,57	45,97	45,09
GOLTS	420,00	423,50	418,00	420,50	Kapanış < Pivot	423,00	426,00	428,50	417,50	415,00	412,00
GUBRF	287,00	287,00	261,25	278,42	Kapanış > Pivot	295,58	304,17	321,33	269,83	252,67	244,08
HALKB	16,20	16,43	16,15	16,26	Kapanış < Pivot	16,37	16,54	16,65	16,09	15,98	15,81

İntegral Yatırım Menkul Değerler A.Ş.

Maslak Mahallesi Saat Sokak Spine Tower No:5 Kat:2 34398 Sarıyer / İSTANBUL

t: 444 1 858 (ULU) • f: 0212 328 30 81 • Mersis No: 0 478 051 8427 000 17

www.integralyatirim.com.tr

GÜNLÜK BIST BÜLTENİ

02.01.2025

HEKTS	3,87	3,94	3,85	3,89	Kapanış < Pivot	3,92	3,98	4,01	3,83	3,80	3,74
ISCTR	13,54	13,71	13,40	13,55	Kapanış < Pivot	13,70	13,86	14,01	13,39	13,24	13,08
ISMEN	49,00	49,00	45,98	47,99	Kapanış > Pivot	50,01	51,01	53,03	46,99	44,97	43,97
KARSN	12,11	12,21	12,10	12,14	Kapanış < Pivot	12,18	12,25	12,29	12,07	12,03	11,96
KCAER	13,98	14,26	13,58	13,94	Kapanış > Pivot	14,30	14,62	14,98	13,62	13,26	12,94
KCHOL	178,60	181,70	178,60	179,63	Kapanış < Pivot	180,67	182,73	183,77	177,57	176,53	174,47
KLSE	35,32	35,62	34,86	35,27	Kapanış > Pivot	35,67	36,03	36,43	34,91	34,51	34,15
KONTR	38,58	39,42	38,20	38,73	Kapanış < Pivot	39,27	39,95	40,49	38,05	37,51	36,83
KONYA	6.700,00	6.752,50	6.520,00	6.657,50	Kapanış > Pivot	6.795,00	6.890,00	7.027,50	6.562,50	6.425,00	6.330,00
KOZAA	74,25	74,25	69,00	72,50	Kapanış > Pivot	76,00	77,75	81,25	70,75	67,25	65,50
KOZAL	22,58	23,06	21,72	22,45	Kapanış > Pivot	23,19	23,79	24,53	21,85	21,11	20,51
KRDMD	27,10	27,70	27,08	27,29	Kapanış < Pivot	27,51	27,91	28,13	26,89	26,67	26,27
KTLEV	52,50	53,95	52,50	52,98	Kapanış < Pivot	53,47	54,43	54,92	52,02	51,53	50,57
LMKDC	31,10	31,10	30,20	30,80	Kapanış > Pivot	31,40	31,70	32,30	30,50	29,90	29,60
MAVI	87,20	88,40	84,05	86,55	Kapanış > Pivot	89,05	90,90	93,40	84,70	82,20	80,35
MGROS	547,00	565,00	525,50	545,83	Kapanış > Pivot	566,17	585,33	605,67	526,67	506,33	487,17
MIATK	42,14	42,44	41,46	42,01	Kapanış > Pivot	42,57	42,99	43,55	41,59	41,03	40,61
MPARK	382,00	382,00	365,25	376,42	Kapanış > Pivot	387,58	393,17	404,33	370,83	359,67	354,08
OBAMS	56,50	56,65	53,80	55,65	Kapanış > Pivot	57,50	58,50	60,35	54,65	52,80	51,80
ODAS	6,03	6,27	6,00	6,10	Kapanış < Pivot	6,20	6,37	6,47	5,93	5,83	5,66
OTKAR	484,50	496,50	478,50	486,50	Kapanış < Pivot	494,50	504,50	512,50	476,50	468,50	458,50
OYAKC	24,00	24,06	23,12	23,73	Kapanış > Pivot	24,33	24,67	25,27	23,39	22,79	22,45
PAPIL	13,25	13,52	12,60	13,12	Kapanış > Pivot	13,65	14,04	14,57	12,73	12,20	11,81
PEKGY	1,49	1,52	1,46	1,49	Kapanış < Pivot	1,52	1,55	1,58	1,46	1,43	1,40
PETKM	18,10	18,42	18,10	18,21	Kapanış < Pivot	18,31	18,53	18,63	17,99	17,89	17,67
PGSUS	213,00	214,60	211,70	213,10	Kapanış < Pivot	214,50	216,00	217,40	211,60	210,20	208,70
REEDR	14,35	14,80	14,30	14,48	Kapanış < Pivot	14,67	14,98	15,17	14,17	13,98	13,67
RGYAS	132,00	132,00	125,10	129,70	Kapanış > Pivot	134,30	136,60	141,20	127,40	122,80	120,50
SAHOL	96,00	100,00	96,00	97,33	Kapanış < Pivot	98,67	101,33	102,67	94,67	93,33	90,67
SASA	4,07	4,15	4,07	4,10	Kapanış < Pivot	4,12	4,18	4,20	4,04	4,02	3,96
SISE	41,52	42,70	41,44	41,89	Kapanış < Pivot	42,33	43,15	43,59	41,07	40,63	39,81
SKBNK	4,74	4,81	4,72	4,76	Kapanış < Pivot	4,79	4,85	4,88	4,70	4,67	4,61
SMRTG	40,64	41,18	40,20	40,67	Kapanış < Pivot	41,15	41,65	42,13	40,17	39,69	39,19
SOKM	41,20	41,80	40,34	41,11	Kapanış > Pivot	41,89	42,57	43,35	40,43	39,65	38,97
TABGD	149,80	153,00	149,10	150,63	Kapanış < Pivot	152,17	154,53	156,07	148,27	146,73	144,37
TAVHL	274,00	277,00	268,00	273,00	Kapanış > Pivot	278,00	282,00	287,00	269,00	264,00	260,00
TCELL	92,80	94,95	90,95	92,90	Kapanış < Pivot	94,85	96,90	98,85	90,85	88,90	86,85
THYAO	281,00	285,75	278,75	281,83	Kapanış < Pivot	284,92	288,83	291,92	277,92	274,83	270,92
TKFEN	72,05	74,25	64,15	70,15	Kapanış > Pivot	76,15	80,25	86,25	66,05	60,05	55,95
TMSN	118,40	120,00	113,70	117,37	Kapanış > Pivot	121,03	123,67	127,33	114,73	111,07	108,43
TOASO	205,10	206,30	200,80	204,07	Kapanış > Pivot	207,33	209,57	212,83	201,83	198,57	196,33
TSKB	12,22	12,40	12,13	12,25	Kapanış < Pivot	12,37	12,52	12,64	12,10	11,98	11,83
TTKOM	43,48	44,70	43,48	43,89	Kapanış < Pivot	44,29	45,11	45,51	43,07	42,67	41,85
TTRAK	750,00	766,00	710,00	742,00	Kapanış > Pivot	774,00	798,00	830,00	718,00	686,00	662,00
TUKAS	7,02	7,13	7,00	7,05	Kapanış < Pivot	7,10	7,18	7,23	6,97	6,92	6,84
TUPRS	141,90	143,60	141,30	142,27	Kapanış < Pivot	143,23	144,57	145,53	140,93	139,97	138,63
TURSG	18,33	18,42	17,13	17,96	Kapanış > Pivot	18,79	19,25	20,08	17,50	16,67	16,21
ULKER	117,70	121,00	115,30	118,00	Kapanış < Pivot	120,70	123,70	126,40	115,00	112,30	109,30
VAKBN	23,32	23,70	23,28	23,43	Kapanış < Pivot	23,59	23,85	24,01	23,17	23,01	22,75
VESBE	16,95	17,07	16,87	16,96	Kapanış < Pivot	17,06	17,16	17,26	16,86	16,76	16,66
VESTL	71,30	71,65	69,50	70,82	Kapanış > Pivot	72,13	72,97	74,28	69,98	68,67	67,83
YEOTK	51,70	53,00	51,00	51,90	Kapanış < Pivot	52,80	53,90	54,80	50,80	49,90	48,80
YKBNK	30,62	31,34	30,62	30,86	Kapanış < Pivot	31,10	31,58	31,82	30,38	30,14	29,66
ZOREN	4,36	4,49	4,34	4,40	Kapanış < Pivot	4,45	4,55	4,60	4,30	4,25	4,15
XU100	9.830,56	9.942,55	9.780,73	9.851,28	Kapanış < Pivot	9.921,83	10.013,10	10.083,65	9.760,01	9.689,46	9.598,19

İntegral Yatırım Menkul Değerler A.Ş.

Maslak Mahallesi Saat Sokak Spine Tower No:5 Kat:2 34398 Sarıyer / İSTANBUL

t: 444 1 858 (ULU) • f: 0212 328 30 81 • Mersis No: 0 478 051 8427 000 17

www.integralyatirim.com.tr

Bu Hafta Takibimizdeki Hisseler

	Pozisyon	Alış Seviyesi	Satış Hedefi	Stop Seviyesi	Piyasa Değeri mn	F/K x	PD/DD x
	Giriş	TL	TL	TL	TL		
ENKAI	Kapanış Fiyatı	52,35	54,18	50,52	305.100	12,6	1,2
ISCTR	Kapanış Fiyatı	13,66	14,14	13,18	328.750	6,0	1,1
KOZAL	Kapanış Fiyatı	22,10	22,87	21,33	71.608	29,7	2,6
SOKM	Kapanış Fiyatı	41,56	43,01	40,11	23.684	0,0	0,9
TOASO	Kapanış Fiyatı	204,90	212,07	197,73	93.450	7,8	2,1
TTKOM	Kapanış Fiyatı	45,66	47,26	44,06	155.750	6,1	1,2
BIST 100		10025					

* Takibimizdeki hisseler tamamen teknik analize göre belirlenmektedir. İşlem hacmi ve likiditesi yüksek 100 Endeks hisselerinden olmasına öncelik verilmektedir. Pozisyona giriş fiyatları Cuma günü kapanış seansında oluşan fiyatlardan yapılmaktadır. Hedefine ulaşmayan pozisyonlar stop loss seviyesinin altına inmediyse, bir sonraki Cuma günü kapanış fiyatından kapatılmaktadır. Belirlenen stop loss seviyeleri referans stop noktasıdır. Bu stop loss seviyesinin altında bir kapanış olması halinde referans değer gün sonu kapanış olarak alınacaktır.

**** Haftalık takibimizdeki hisselerde ENKAI ve TTKOM stop oldu. Diğer hisselerde beklentimiz devam ediyor.**

Şirket Haberleri

MACKO – Şirket ile müşterilerinden Türkiye'de yerleşik D Elektronik Şans Oyunları ve Yayıncılık A.Ş. (Nesine.com) arasında 01 Ocak 2025 tarihinden itibaren geçerli olmak üzere 12 ay süreyle 168.000.000 TL + KDV(YüzAltmışSekizMilyonTürkLirası) tutarında reklam satış sözleşmesi imzalanmıştır.

OFSYM – Şirketin, Çorum ili Sungurlu ilçesi Sarıkaya Köyü mevkiinde, kurulması planlanan GÜNEŞ ENERJİ SANTRALİ (GES) (2,5 MWe/3,74166 MWm) projesi ile ilgili olarak T.C. Çorum Valiliğine sunulan Çevresel Etki Değerlendirmesi Yönetmeliği'nin 16. maddesi doğrultusunda incelenmiş ve projeye ilişkin ÇED Süreci başlamıştır.

KUTPO – Şirket, NG Porselen A.Ş. mülkiyetinde bulunan Kütahya İli, Merkez İlçesi, Çalca Mahallesi, 6265 Ada 144 parselde kâin 'Bir Katlı Prefabrik Endüstri Binası ve Arsası' vasıflı taşınmazın ve üzerinde bulunan tesis dahilinde yer alan maddi duran varlık olan "makine ve teçhizatların" 50.429.000 (Ellimilyon Dörtüzyüymidokuzbin) TL'si peşin bakiye 270.000.000 (İkiyüzyetmişmilyon) TL'si 12 eşit taksitte ödenmek üzere toplam KDV hariç 320.429.000.- TL (üçyüzyirmimilyon dörtüzyüymidokuzbin) TL'sine satın alınmasına karar verdi.

ETILR – Şirketin 20.08.2024 tarihinde Kamuyu Aydınlatma Platformu (KAP) üzerinden yapmış olduğu "Dubai' de Şirket kurulması" konulu duyurusu kapsamında, söz konusu süreçle ilgili olarak yeni gelişmeler meydana gelmiştir. 31.12.2024 tarihinde alınan Yönetim Kurulu Kararı ile Türk Ticaret Kanunu'nun ilgili hükümleri çerçevesinde, Birleşik Arap Emirlikleri'nin Dubai şehrinde Şirketin %100 iştiraki olacak bir şirketin kurulmasına karar verilmiştir. Bu kapsamda: Şirketi Dubai, Birleşik Arap Emirlikleri'nde temsil etmek, tescil ettirmek, mevcut bir şirketi veya yabancı bir şirketin şubesi/şube şirketini satın almak gibi işlemleri kapsayan süreçlerin yürütülmesine karar verilmiştir.

GÜNLÜK BIST BÜLTENİ

02.01.2025

EFORC – Şirketin sürdürülebilirlik hedefleri çerçevesinde, karbon ayak izini azaltmak ve sürdürülebilir çevrenin korunmasına katkıda bulunmak amacıyla; Elektrik Piyasasında Lisanssız Elektrik Üretim Yönetmeliği'nin ilgili 5/1/h maddesi kapsamında, Güneş Enerjisi Santrali (GES) yatırımı ile ilgili izahnamede yer alan 5.405,4 kWp GES-1 ve 4.544,1 kWp GES-2 kapasiteli santrallerinin panel kurulumları tamamlandığı açıklanmıştır. Yatırımın ilgili kamu kurumları nezdinde kabul süreci tamamlanmış olup, Güneş Enerjisi Elektrik Santrali (GES) devreye alınarak elektrik enerjisi üretimine başlanmıştır. Santralde yıllık olarak gerçekleşecek üretimin Şirkete ait fabrikaların 2024 yılında gerçekleştirmiş olduğu toplam elektrik tüketiminin tamamını karşılayacağı öngörülmekte ve tüketimine yakın miktarının da piyasaya satışı planlanmaktadır. Bu kapsamda yatırımın toplam ciroya 1,4 Milyon USD ve FAVÖK'e 1 Milyon USD katkı sağlaması beklenmektedir.

PLTUR – 2024/1848430 ihale kayıt numaralı İSTANBUL BÜYÜKŞEHİR BELEDİYESİ DESTEK HİZMETLERİ ŞUBE MÜDÜRLÜĞÜ tarafından yapılan Personel Taşıma Hizmet Alımı işi 233.217.676,00 TL + KDV bedel üzerinden sözleşme imzalanmıştır. İşin başlama tarihi 01.01.2025'dir. Ayrıca, 2024/1497248 ihale kayıt numaralı SARIYER BELEDİYESİ DESTEK HİZMETLERİ ŞUBE MÜDÜRLÜĞÜ tarafından yapılan Araç Kiralama Hizmet Alımı işi 419.050.800,00 TL + KDV bedel üzerinden sözleşme imzalanmıştır. İşin başlama tarihi 01.01.2025'dir.

INTEK – Şirketin %51 oranında bağlı ortaklığı Probel Yazılım ve Bilişim Sistemleri A.Ş. ile Pamukkale Üniversitesi Sağlık Araştırma ve Uygulama Merkezi arasında 01.01.2025 - 31.12.2025 dönemlerini kapsayan 11.640.000 TL + KDV bedelli "Hastane Bilgi Yönetim Sistemi (HBYS) Hizmet Alımı" sözleşmesi 31.12.2024 tarihinde imzalanmıştır.

DOAS – Şirketin bağlı ortaklığı Doğu Şarj Sistemleri Pazarlama ve Ticaret AŞ'nin 50.000.000 TL olan ödenmiş sermayesinin, 50.000.000 TL nakit sermaye ilavesiyle 100.000.000 TL'ye çıkartılmasına ilişkin Genel Kurul kararı İstanbul Ticaret Sicili Memurluğu'nca tescil edilmiştir. Tek pay sahibi olan Şirkete ait % 100'lük pay oranı, sermaye artırımını sonrasında da aynı kalmak üzere, nakdi olarak artırılan 50.000.000 TL sermayenin, nominal bedel üzerinden tamamı şirketçe karşılanacaktır.

HATSN – Şirketin 30.12.2024 tarihinde yapmış olduğu KAP bildiriminde belirtilen 4.800.000,00 Euro (DörtMilyonSekizYüzBinEuro) tutarındaki Yeni Gemi İnşaa teslimi ile ilgili tutar, ilave talepler ile birlikte 4.910.832,00 Euro (DörtMilyonDokuzYüzOnBinSekizYüzOtuzikiEuro, yaklaşık 180.438.209,09 Türk Lirası, 30.12.2024 TCMB döviz alış kuru alınmıştır) olarak revize edilmiştir. 2023 yılı hasılatına oranı yaklaşık %7,98 (0,07975) 'dir.

KRSTL – Şirketin, Fatih Mah. Alpaslan Türkeş Bulvarı N454 KIRIKKALE adresindeki tesisleri için planlanan komple yeni yatırımlar ile ilgili olarak Teşvik Belgesine müracaat edildiği kamuya duyurulmuştur. T.C. Sanayi ve Teknoloji Bakanlığı Teşvik Uygulama ve Yabancı Sermaye Genel Müdürlüğüne yapılan Yatırım Teşvik Belgesi müracaatı onaylanmış olup toplam 1.163.539.999 TL komple yeni yatırımı için Şirket adına 31/12/2024 tarih 575767 sayılı 20/11/2024 başlangıç 20/11/2027 bitiş tarihli Yatırım Teşvik Belgesi düzenlenmiştir.

ULUUN – Şirketin Samsun ili, Tekkeköy ilçesi, Kutlukent mahallesi adresinde bulunan 10.588,75 m² arsa ve taşınmazları için Şirket ile bir alıcı arasında tutarın bir kısmı peşin geri kalan kısmı vadeli olmak üzere toplamda 317.500.000 TL karşılığında satışına ilişkin satış vaadi sözleşmesi imzalanmıştır.

EKGYO – Şirketin İstanbul Başakşehir Kayabaşı 5. Etap Arsa Satışı Karşılığı Gelir Paylaşımı İş (Nidapark Kayaşehir) kapsamında, 458 Ada 24 Parseldeki AVM ve Ofis Binası, Kamusal Park Alanları (Projedeki Son Kısım) kısmi kesin kabulü yapılmış olup Kısmi Kesin Kabul Tutanağı 30.12.2024 tarihinde onaylanmıştır. Ayrıca, Şirketin projelerinden İstanbul Çekmeköy 2. Etap Konut İnşaatları ile Altyapı ve Çevre Düzenleme İnşaatı İş'nin geçici kabulü yapılmış olup Geçici Kabul Tutanağı 30.12.2024 tarihinde onaylanmıştır.

İntegral Yatırım Menkul Değerler A.Ş.

Maslak Mahallesi Saat Sokak Spine Tower No:5 Kat:2 34398 Sarıyer / İSTANBUL

t: 444 1 858 (ULU) • f: 0212 328 30 81 • Mersis No: 0 478 051 8427 000 17

www.integralyatirim.com.tr

GÜNLÜK BIST BÜLTENİ

02.01.2025

BTCIM – Şirketin bağlı ortaklığı olan Batıliman Liman İşletmeleri A.Ş. tarafından, paylarının halka arz edilmesi amacıyla kayıtlı sermaye sistemine geçilmesine ilişkin başvuru, 30.12.2024 tarihinde Sermaye Piyasası Kurulu'na sunulmuştur.

ALTNY – Şirketin bağlı ortaklığı TAAC Havacılık Teknolojileri Sanayi ve Ticaret A.Ş. hareket kontrol sistemlerine yönelik 10.020.424,32 USD tutarında sözleşme imzalamış olduğunu Şirkete bildirmiştir.

Pay Geri Alımı Bildirimleri

31.12.2024 tarihinde Borsa İstanbul'da yapılan pay geri alımı işlemlerine ait bildirimler aşağıdaki tabloda sunulmuştur.

HİSSE KODU	ORTALAMA FİYAT (TL)	GERİ ALINAN PAY ADEDİ
KRVGD	2,27	50.000
LKMNH	18,26	45.000
YGGYO	62,02	29.948
TKFEN	65,69	153.000
CEMZY	12,85	2.350.000
ALARK	92,39	215.000

GÜNLÜK BIST BÜLTENİ

02.01.2025

Yasal Uyarı Notu: Burada yer alan yatırım bilgi, yorum ve tavsiyeleri yatırım danışmanlığı kapsamında değildir. Yatırım danışmanlığı hizmeti, yetkili kuruluşlar tarafından kişilerin risk ve getiri tercihleri dikkate alınarak kişiye özel sunulmaktadır. Burada yer alan yorum ve tavsiyeler ise genel niteliktedir. Bu tavsiyeler mali durumunuz ile risk ve getiri tercihlerinize uygun olmayabilir. Bu nedenle, sadece burada yer alan bilgilere dayanılarak yatırım kararı verilmesi beklentilerinize uygun sonuçlar doğurmayabilir.

Bu bilgiler ve görüşler önceden haber vermeksizin değiştirilebilir. İntegral Yatırım Menkul Değerler A.Ş. bilgilerin ve ifade edilen görüşlerin doğru, eksiksiz ve güncelleştirilmiş olduğuna dair (açıkça ifade edilmiş veya ima edilmiş) hiçbir beyan ve taahhütte bulunmaz. İçerik kesinlikle mali, hukuki, vergi veya diğer konularda bir tavsiye niteliği taşımadığı gibi, tamamen içeriğe dayalı olarak yatırım yapılmamalı veya karar alınmamalıdır. Herhangi bir yatırım konulu karar almadan önce bir uzmandan görüş alınmalıdır. Sorumluluğun Sınırlandırılması: İntegral Yatırım Menkul Değerler A.Ş. herhangi bir sınırlandırma olmaksızın, dolaylı, direkt veya bir fiilin sonucu olarak ortaya çıkan zararlar da dâhil olmak üzere her türlü kayıp ve hasarla ilgili sorumluluk kabul etmez.

Çekince: Bu rapor tarafımızca doğruluğu ve güvenilirliği kabul edilmiş kaynaklar kullanılarak hazırlanmış olup yatırımcılara kendi oluşturacakları yatırım kararlarında yardımcı olmayı hedeflemekte ve herhangi bir yatırım aracını alma veya satma yönünde yatırımcıların kararlarını etkilemeyi amaçlamamaktadır. Yatırımcıların verecekleri yatırım kararları ile bu raporda bulunan görüş, bilgi ve veriler arasında bir bağlantı kurulamayacağı gibi, söz konusu kararların neticesinde oluşabilecek yanlışlık veya zararlardan kurum çalışanları ile Ulukartal Holding A.Ş. ve İntegral Yatırım Menkul Değerler A.Ş.'nin herhangi bir sorumluluğu bulunmamaktadır.

Bu rapordaki her türlü iç ve dış piyasa tablo ve grafikler, bu konularda resmi hizmet veren yetkili üçüncü kişi kurumlardan elde edilmiş olup, İntegral Yatırım Menkul Değerler A.Ş. tarafından herhangi bir maddi menfaat beklentisi olmaksızın genel anlamda bilgilendirmek amacıyla hazırlanmıştır. Bu raporda bulunan bilgiler belli bir gelirin sağlanmasına yönelik olarak verilmemektedir.