

FOREX ENDEKS BÜLTENİ

S&PGünlükGrafik



Teknik Analiz: S&P yoğun satış baskısıyla birlikte yukarı yönlü trendin alt destek bölgesinden satışların karşılanamamasıyla trendi sonlandırdı. 22 günlük hareketli ortalamasında fiyatlanmaktadır. Bu bölgenin üzerinden satışlar tepki alımları ile karşılandığı takdirde 5323 bölgesine doğru yükseliş hareketi oluşabilir. Buna karşın 22 günlük hareketli ortalamasından tepki alımı yetersiz olursa 50 günlük hareketli ortalaması olan 5218 bölgesine satışlar yoğunlaşabilir.

Dow Jones Günlük Grafik

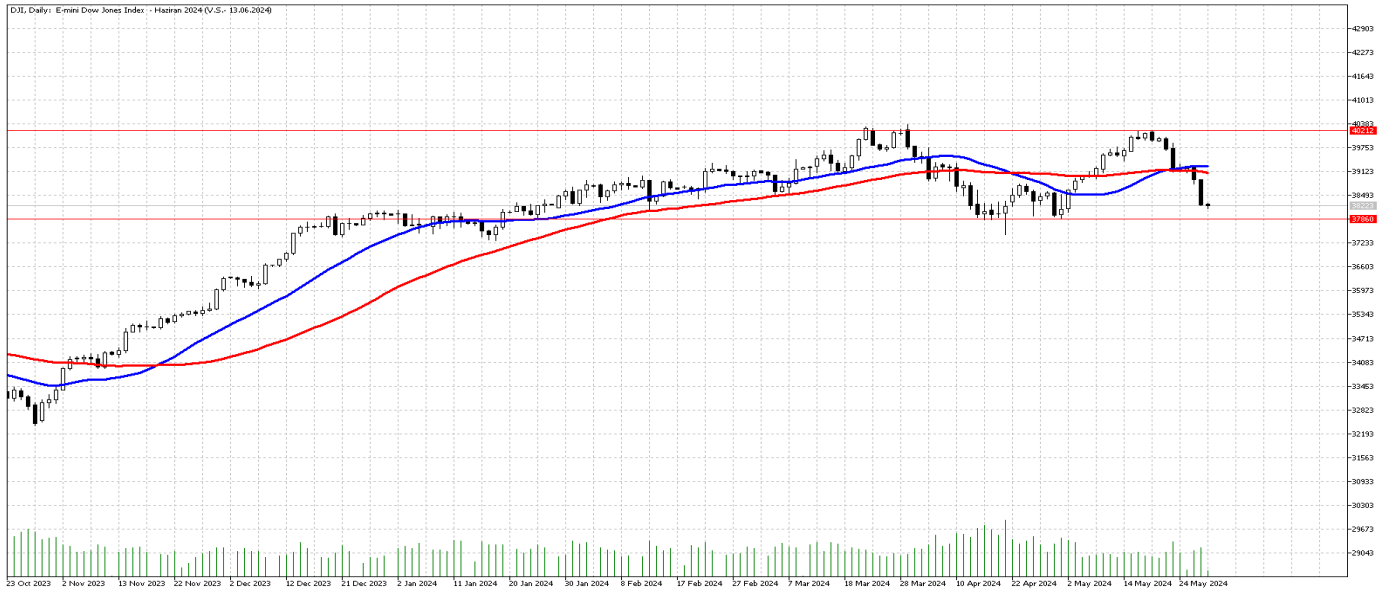

Teknik Analiz: Dow Jones'da zayıf ve güçsüz görünüm devam etmektedir. 22 ve 50 günlük hareketli ortalamalarından alımların yetersiz olması satış baskısını daha da hızlandırdı. Satışların devam etmesi halinde 37860 seviyesi ana destek bölgesi olarak karşımıza çıkmaktadır. Buna karşın güçlenen tepki alımlarında 50 günlük hareketli ortalaması olan 39085 bölgesine doğru yükseliş hareketi oluşabilir.

İntegral Yatırım Menkul Değerler A.Ş.

Maslak Mahallesi Saat Sokak Spine Tower No:5 Kat:2 34398 Sarıyer / İSTANBUL

t: 444 1 858 (ULU) • f: 0212 328 30 81 • Mersis No: 0 478 051 8427 000 17

www.integralyatirim.com.tr

FOREX ENDEKS BÜLTENİ

Nasdaq Günlük Grafik



Teknik Analiz: Nasdaq CF'si 18615 seviyesi üzerinde kaldıkça yukarı yönlü eğilimini sürdürebilir. Burası önemli bir destek konumunda. 18615 seviyesi altında oluşabilecek kapanışlarda satış baskısının ilk etapta 18245 seviyesine doğru sürmesi beklenebilir.

DAX Günlük Grafik

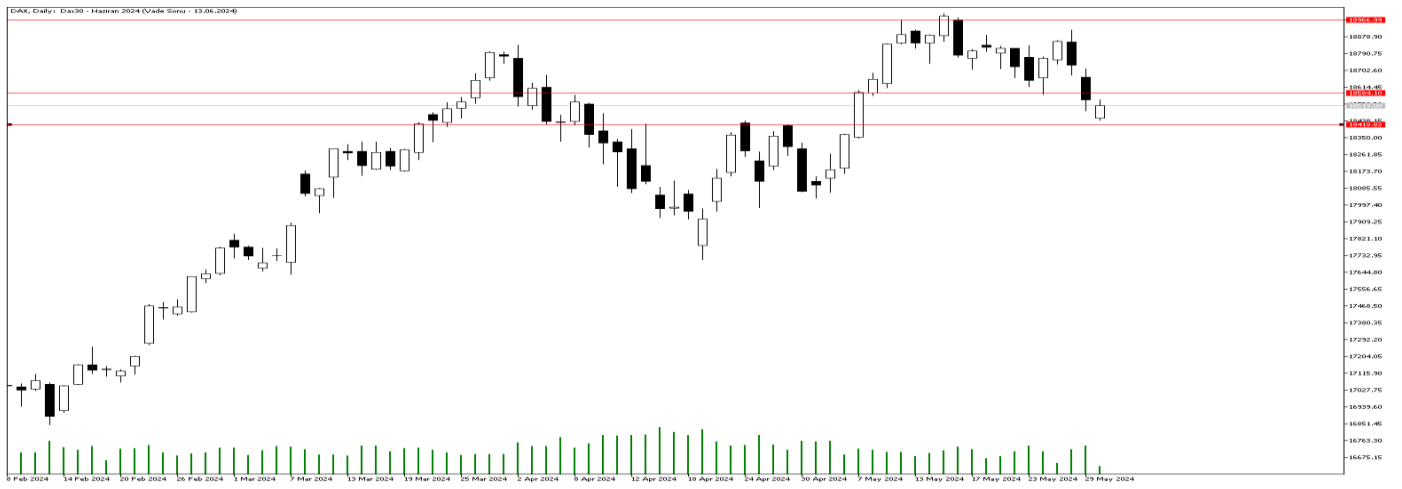

Teknik Analiz: DAX CFD'si 18420 desteği üzerinde kaldıkça yukarı yönlü tepkiler 18585 seviyesine doğru devam edebilir. Buna karşın 18420 seviyesi üzerindeki seyirlerde başarısız olunması halinde satış baskısının 182260 seviyesine doğru sürmesi beklenebilir.

İntegral Yatırım Menkul Değerler A.Ş.

Maslak Mahallesi Saat Sokak Spine Tower No:5 Kat:2 34398 Sarıyer / İSTANBUL

t: 444 1 858 (ULU) • f: 0212 328 30 81 • Mersis No: 0 478 051 8427 000 17

www.integralyatirim.com.tr

FOREX ENDEKS BÜLTENİ

NG-CFD Günlük Grafik



Teknik Analiz: Doğalgaz CFD 2,62 seviyesindeki desteği üzerinde kaldığı sürece yukarı yönde tepki, verme isteği devam edebilir. Buna karşın doğalgaz CFD'si teknik göstergelerden fazla uzaklaştı. Dolayısıyla düzeltme 2,62 desteğinin altında devam ederse 2,45 seviyene dek sürebilir. 2,62 üzerinde kaldıkça 2,96 seviyesine doğru alımlar sürebilir.

FOREX ENDEKS BÜLTENİ

2024 yılı 1. Çeyrek itibariyle kar eden müşteri oranı %38, zarar eden müşteri oranı %62'dir.

Yasal Uyarı Notu: Burada yer alan yatırım bilgi, yorum ve tavsiyeleri yatırım danışmanlığı kapsamında değildir. Yatırım danışmanlığı hizmeti, yetkili kuruluşlar tarafından kişilerin risk ve getiri tercihleri dikkate alınarak kişiye özel sunulmaktadır. Burada yer alan yorum ve tavsiyeler ise genel niteliktedir. Bu tavsiyeler mali durumunuz ile risk ve getiri tercihlerinize uygun olmayabilir. Bu nedenle, sadece burada yer alan bilgilere dayanılarak yatırım kararı verilmesi beklentilerinize uygun sonuçlar doğurmayabilir.

Bu bilgiler ve görüşler önceden haber vermeksizin değiştirilebilir. İntegral Yatırım Menkul Değerler A.Ş. bilgilerin ve ifade edilen görüşlerin doğru, eksiksiz ve güncelleştirilmiş olduğuna dair (açıkça ifade edilmiş veya ima edilmiş) hiçbir beyan ve taahhütte bulunmaz. İçerik kesinlikle mali, hukuki, vergi veya diğer konularda bir tavsiye niteliği taşımadığı gibi, tamamen içeriğe dayalı olarak yatırım yapılmamalı veya karar alınmamalıdır. Herhangi bir yatırım konulu karar almadan önce bir uzmandan görüş alınmalıdır. Sorumluluğun Sınırlandırılması: İntegral Yatırım Menkul Değerler A.Ş. herhangi bir sınırlandırma olmaksızın, dolaylı, direkt veya bir fiilin sonucu olarak ortaya çıkan zararlar da dâhil olmak üzere her türlü kayıp ve hasarla ilgili sorumluluk kabul etmez.

Çekince: Bu rapor tarafımızca doğruluğu ve güvenilirliği kabul edilmiş kaynaklar kullanılarak hazırlanmış olup yatırımcılara kendi oluşturacakları yatırım kararlarında yardımcı olmayı hedeflemekte ve herhangi bir yatırım aracını alma veya satma yönünde yatırımcıların kararlarını etkilemeyi amaçlamamaktadır. Yatırımcıların verecekleri yatırım kararları ile bu raporda bulunan görüş, bilgi ve veriler arasında bir bağlantı kurulamayacağı gibi, söz konusu kararların neticesinde oluşabilecek yanlışlık veya zararlardan kurum çalışanları ile Ulukartal Holding A.Ş. ve İntegral Yatırım Menkul Değerler A.Ş.'nin herhangi bir sorumluluğu bulunmamaktadır.

Bu rapordaki her türlü iç ve dış piyasa tablo ve grafikler, bu konularda resmi hizmet veren yetkili üçüncü kişi kurumlardan elde edilmiş olup, İntegral Yatırım Menkul Değerler A.Ş. tarafından herhangi bir maddi menfaat beklentisi olmaksızın genel anlamda bilgilendirmek amacıyla hazırlanmıştır. Bu raporda bulunan bilgiler belli bir gelirin sağlanmasına yönelik olarak verilmemektedir.