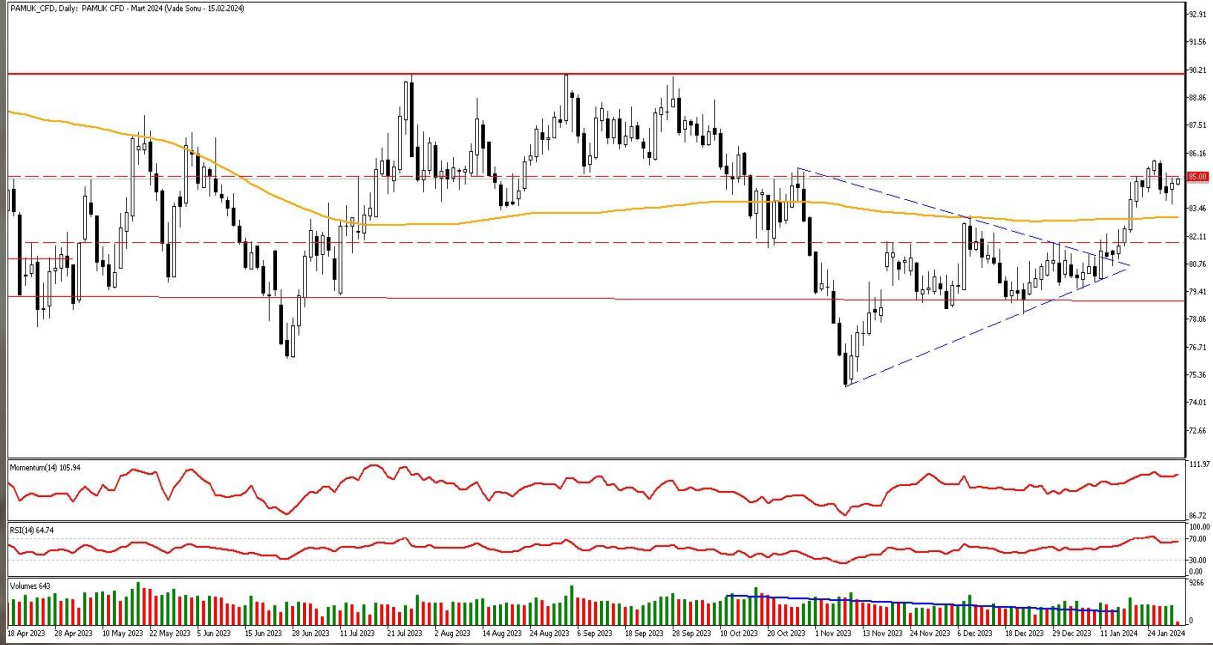

**İNTEGRAL YATIRIM TARIM EMTİA BÜLTENİ****PAMUK GÜNLÜK GRAFİK**

Teknik Analiz: İlk direnç bölgesi olarak belirttiğimiz 85,50 seviyesinin üzerini test etmesine karşın kalıcı olamayan Pamuk CFD'si tekrardan 85,0 seviyesinin altında işlem görüyor. Pamuk CFD'sinin 85 seviyesinin üzerinde tutunması yukarı yönlü hareketin devamı açısından önemli olacak. Takip ettiğimiz ortalamaların üzerinde hareket eden Pamuk CFD'si, 85,0 seviyesinin üzerinde kalıcı olabilirse ilk aşamada 86,2 seviyesine doğru yükseliş denemeleri görülebilir. Buna karşın teknik göstergelerin aşırı alım bölgesine yakın hareket ettiği Pamuk CFD'sinde görülebilecek kar satışlarında ise 84,0 seviyesi ilk destek bölgesi olarak önemini koruyor.

Dirençler: 85,80 / 86,50 / 87,00

Destekler: 84,00 / 83,50 / 83,00

**PAMUK\_CFD kontrat değişim tarihi: 15.02.2024**

## MISIR GÜNLÜK GRAFİK



**Teknik Analiz:** İlk direnç bölgesi olarak belirttiğimiz 450 seviyesinin üzerini test etmesine karşın kalıcı olmayan MISIR CFD'si tekrardan 450 seviyesine yakın işlem görüyor. MISIR CFD'sinin 450 seviyesinin üzerinde tutunması yukarı yönlü hareketin devamı açısından önemli olacak. 450 seviyesinin üzerinde kalıcı olabilirse ilk aşamada 460 seviyesine doğru yükseliş denemeleri görülebilir. Buna karşın olası kar satışlarında ise 437 seviyesi ilk destek bölgesi olarak önemini koruyor.

**Dirençler:** 460 / 470 / 480

**Destekler:** 437 / 420 / 410

**MISIR\_CFD kontrat değişim tarihi: 22.02.2024**



## BUĞDAY GÜNLÜK GRAFİK



**Teknik Analiz:** Yatay bant aralığında seyreden buğday fiyatlarında 600\$ aşağısında seyir izleniyor. 600\$üzerinde kapanışlar gerçekleşmesi halinde 625 seviyesine doğru hareketler izlenebilir. Geri çekilmelerde 575 seviyesi destek olabilir. 575 seviyesinin altında 550 destek olabilir.

**Destekler:** 590 / 575 / 550

**Dirençler:** 625 / 635 / 650

**BUĞDAY\_CFD** kontrat değişim tarihi: 22.02.2024

2023 yılı 4. Çeyrek dönemi itibariyle kâr eden müşteri oranı %32, zarar eden müşteri oranı %68'dir.

**Sermaye Piyasası Kurulunun Seri:V, No:55 Yatırım Danışmanlığı Faaliyetine ve Bu Faaliyette Bulunacak Kurumlara İlişkin Esaslar Hakkında Tebliğ'i Uyarınca Yayımlanan Uyarı Notu:**

Burada yer alan yatırım bilgi, yorum ve tavsiyeleri yatırım danışmanlığı kapsamında değildir. Yatırım danışmanlığı hizmeti, yetkili kuruluşlar tarafından kişilerin risk ve getiri tercihleri dikkate alınarak kişiye özel sunulmaktadır. Burada yer alan yorum ve tavsiyeler ise genel niteliktedir. Bu tavsiyeler mali durumunuz ile risk ve getiri tercihlerinize uygun olmayabilir. Bu nedenle, sadece burada yer alan bilgilere dayanarak yatırım kararı verilmesi beklentilerinize uygun sonuçlar doğurmayabilir.

**Çekince:** Bu bilgiler ve görüşler önceden haber vermeksizin değiştirilebilir. İntegral Yatırım Menkul Değerler A.Ş. bilgilerin ve ifade edilen görüşlerin doğru, eksiksiz ve güncelleştirilmiş olduğuna dair (açıkça ifade edilmiş veya ima edilmiş) hiçbir beyan ve taahhütte bulunmaz. Herhangi bir yatırım konulu karar almadan önce bir uzmandan görüş alınmalıdır.

**Sorumluluğun Sınırlandırılması:** İntegral Yatırım Menkul Değerler A.Ş. herhangi bir sınırlandırma olmaksızın, dolaylı, direkt veya bir fiilin sonucu olarak ortaya çıkan zararlar da dâhil olmak üzere her türlü kayıp ve hasarla ilgili sorumluluk kabul etmez. Bu rapor tarafımızca doğruluğu ve güvenilirliği kabul edilmiş kaynaklar kullanılarak hazırlanmış olup yatırımcılara kendi oluşturacakları yatırım kararlarında yardımcı olmayı hedeflemekte ve herhangi bir yatırım aracını alma veya satma yönünde yatırımcıların kararlarını etkilemeyi amaçlamamaktadır. Yatırımcıların verecekleri yatırım kararları ile bu raporda bulunan görüş, bilgi ve veriler arasında bir bağlantı kurulamayacağı gibi, söz konusu kararların neticesinde oluşabilecek yanlışlık veya zararlardan kurum çalışanları ile Ulukartal Holding A.Ş. ve İntegral Yatırım Menkul Değerler A.Ş.'nin herhangi bir sorumluluğu bulunmamaktadır.