



HAFTALIK BORSA BÜLTENİ

İNTEGRAL YATIRIM MENKUL DEĞERLER A.Ş. ARAŞTIRMA DEPARTMANI

HIZLI ERİŞİM MENÜSÜ



TAKİBİMİZDEKİ HİSSELER

MODEL PORTFÖY PERFORMANSI

İSTATİSTİKLER

BIST 30 ANALİZLERİ

TAKVİM

HAFTALIK TAKİBİMİZDEKİ HİSSELER[Ana Menü](#)

***Bu hafta Bayram Tatili nedeniyle kısa bir hafta yaşayacağız. Bu nedenle Takibimizdeki hisse önerisini bir sonraki hafta yapacağız.**

Haftalık Değerlendirme ve Strateji

Borsa İstanbul geçen hafta Cuma günü çok güçlü bir hareket yaşadı. Hacim 123.5 Milyar TL ile 21 Mart'tan bu yana en yüksek seviyeye çıktı ancak Borsanın tarihi zirve seviyeler yaşadığı bir günde hacim bir o kadar güçlü değildi. Körfez sermayesinin gelmesi, yabancıların alımlarının artarak devam edeceği beklentisinin güçlenmesi ve ekonomi yönetiminden üst üste gelen olumlu açıklamalar Borsa endeksindeki yeni rekorun zeminini hazırlamış görünüyor. Fitch Ratings, Türkiye'de iştirakleri olan Körfez İşbirliği Konseyi bankalarının, Türkiye'nin makroekonomik uyumundan ve daha geleneksel ekonomi politikalarına geçişinden faydalanacağını bildirdi. Bu gibi açıklamaların, olumlu sinyallerin gelmesi yatırım yapılabilir seviyeye ulaşmamız adına daha erken not artırımları gelebileceği algısını da beraberinde getiriyor. Bununla birlikte Bayram haftasındayız. Dolayısıyla daha sığ bir hacim olması mümkün. Bayram dönüşü sonrası olumlu algılamaların devam etmesi halinde daha güçlü bir endeks hareketi görebileceği düşüncesindeyiz.

Teknik olarak Bist 100 endeksi hem alçalan trend direncini hem de tarihi zirve seviyesini aşarak 9618 seviyesinden günü kapadı. Her iki önemli direnç seviyesinin bir günde aşılması oldukça güçlü bir hareket olarak izlendi. Bu noktada bir önceki zirve seviyesi olan 9450 seviyesi destek olarak izlenmeye devam edilecek. Bu seviyesinin üzerindeki yerleşik seyirlerin sürmesi halinde bir süredir devam eden yatay kanal bandın simetrik hedefi olan 10200 seviyesi yakın direnç olarak izlenebilir. Cuma günü yükseliş hızı dikkate alındığında bunun bir kısmı geri verilebilir ancak 9450 seviyesinin altında kapanış yaşanmadıkça yeni rekor seviyeleri görmemiz mümkün.

Geçen Haftanın Performansı**1-5 Nisan 2024 Haftası**

	Alış	Satış	Getiri	Açıklama
AEFES	152,90	159,20	4,12%	Hedef
BIMAS	361,00	370,75	2,70%	Hedef
KAYSE	29,80	28,92	-2,95%	Stop
TAVHL	183,10	188,20	2,79%	Hedef
TOASO	277,00	265,66	-4,09%	Stop
ZOREN	5,95	6,13	3,03%	Hedef

Ortalama Getiri **0,9%****BIST 100** **9.142** **9.619** **5,2%****Relatif Getiri** **-4,1%**

* Alış Fiyatları Pazartesi Açılış seansında oluşan fiyatlardır. Hedef olmayan hisseler Cuma günü kapanış fiyatından kapatılmıştır.

Başlangıçtan Bugüne Portföyün ve BIST'in Getirisi, Başlangıç: 100, 5-9 Ocak 2015 haftası

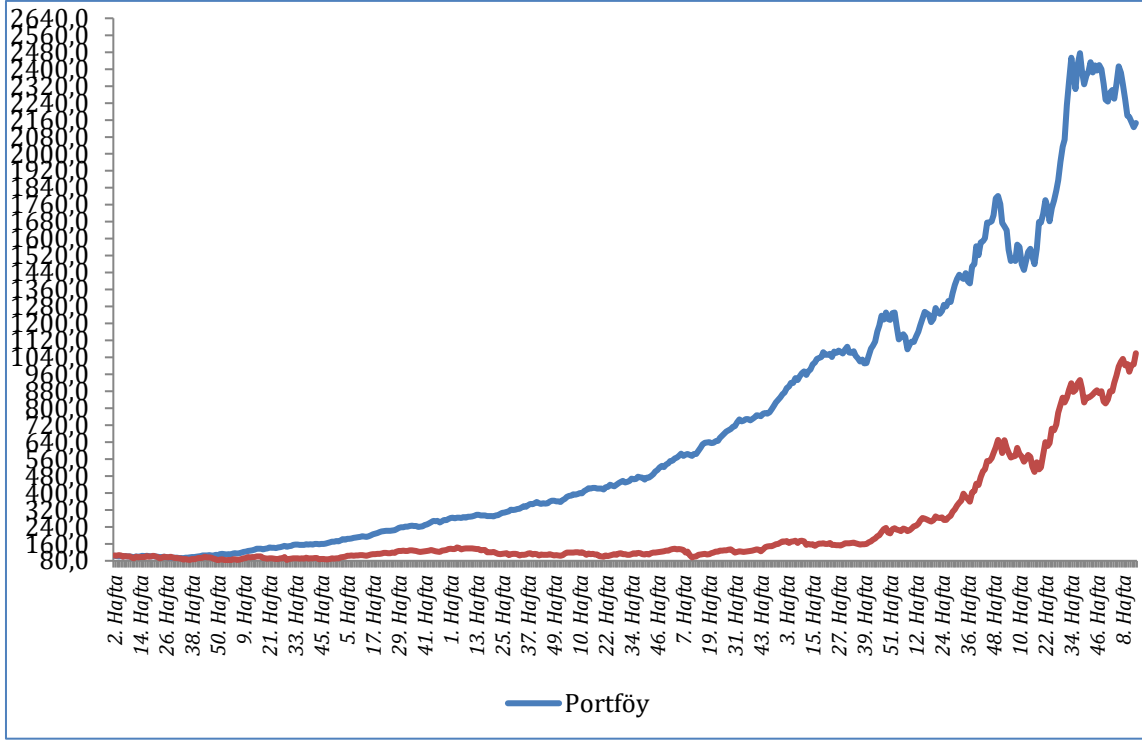

Kümülatif Getiri Tablosu

	Portföy	BIST 100	Rölatif
2015	11,5%	-15,2%	31,5%
2016	55,6%	8,9%	43,0%
2017	60,0%	47,5%	8,5%
2018	29,9%	-22,8%	68,4%
2019	50,0%	21,4%	23,5%
2020	57,3%	29,1%	21,9%
2021	42,7%	26,8%	12,6%
2022	48,0%	210,3%	-52,3%
2023	25,3%	26,5%	-0,9%
2024	4,9%	28,8%	-18,5%

Her yılın 1.haftası 100 alınarak hesaplanmıştır.

ENDEKSLERDE GEÇEN HAFTA

Kod	Endeks Adı	Son	Yüksek	Düşük	Haf. %	YBB %
XU100	BIST 100	9.619	9.619	8.903	5,2%	28,8%
XU030	BIST 30	10.475	10.475	9.638	6,1%	30,6%
XU050	BIST 50	8.537	8.537	7.875	5,7%	29,9%
XBANK	BIST BANKA	12.457	12.578	10.815	13,5%	42,9%
XBLSM	BIST BİLİŞİM	5.953	6.290	5.743	-4,1%	60,6%
XELKT	BIST ELEKTRİK	550	571	524	-1,7%	21,6%
XFINK	BIST FİNANSAL KİR. FAKTORİNG	3.749	3.769	3.467	5,4%	17,2%
XGIDA	BIST GIDA, İÇECEK	10.886	10.886	10.296	3,5%	23,2%
XGMYO	BIST GAYRİMENKUL YAT.ORT.	2.709	2.732	2.555	-1,7%	10,6%
XHARZ	BIST HALKA ARZ	99.693	104.057	96.142	-3,3%	25,1%
XHOLD	BIST HOLDİNG VE YATIRIM	9.123	9.123	8.439	5,8%	37,4%
XILTM	BIST İLETİŞİM	1.865	1.872	1.627	10,6%	34,1%
XINSA	BIST İNŞAAT	9.704	9.704	9.083	2,5%	8,5%
XKAGT	BIST ORMAN, KAĞIT, BASIM	6.759	6.840	6.462	1,1%	28,3%
XKMYA	BIST KİMYA, PETROL, PLASTİK	13.213	13.511	12.319	-1,4%	15,5%
XKOBI	BIST KOBİ SANAYİ	30.100	31.485	28.802	-2,9%	35,6%
XMADN	BIST MADENCİLİK	6.498	6.521	5.923	0,2%	21,2%
XMANA	BIST METAL ANA	15.731	16.082	14.634	-1,9%	6,1%
XMESY	BIST METAL EŞYA, MAKİNA	25.232	25.303	23.976	1,1%	35,1%
XTAST	BIST TAŞ, TOPRAK	12.280	12.750	11.757	-4,5%	12,1%
XTCRT	BIST TİCARET	21.886	21.913	19.743	9,2%	31,4%
XTEKS	BIST TEKSTİL, DERİ	3.606	3.608	3.407	1,0%	20,5%
XTRZM	BIST TURİZM	1.286	1.286	1.179	4,2%	28,9%
XTUMY	BIST TÜM-100	32.819	33.299	31.405	-1,0%	27,3%
XUHIZ	BIST HİZMETLER	8.783	8.783	8.206	5,1%	28,4%
XULAS	BIST ULAŞTIRMA	33.091	33.133	31.003	3,2%	34,0%
XUMAL	BIST MALİ	10.639	10.639	9.686	7,7%	34,9%
XUSIN	BIST SİNAYİ	13.888	14.037	13.150	-0,4%	20,4%
XUTEK	BIST TEKNOLOJİ	13.771	13.936	12.956	-0,7%	44,3%
XUTUM	BIST TÜM	11.015	11.015	10.305	3,7%	28,4%
XYORT	BIST MENKUL KIYMET YAT. ORT.	4.553	4.728	4.303	1,3%	34,5%
XYUZO	BIST 100-30	17.465	17.465	16.399	3,0%	24,4%

Haf. %: Haftalık Yüzde Değişim, YBB %: Yılbaşından Bugüne Yüzde Değişim

BİST HACİM VE TAHVİL EĞRİSİ

BİST 100 - Hacim Grafiği

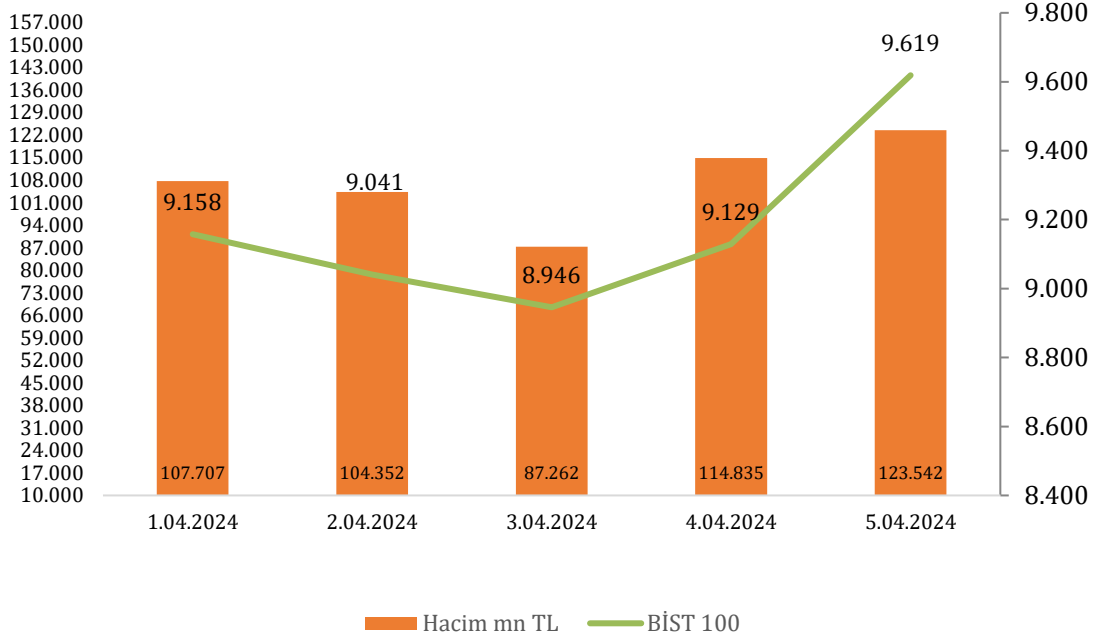

Kısa ve Uzun Vadeli Tahvil Faiz Grafiği

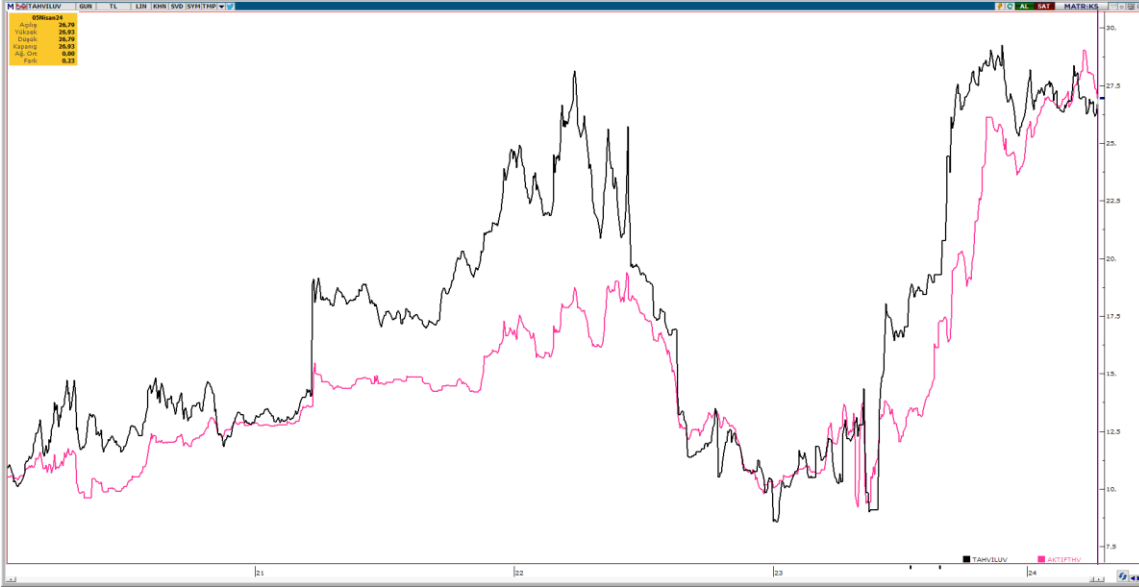

AKTIFTHV: 2 yıllık gösterge tahvil faizi

TAHVILUV: 10 yıllık tahvil faiz

BIST 30 HİSSELERİNDE HAFTALIK ANALİZ

Ana Menü

	Haftalık					F/K x	PD/DD x	FD/FAVÖK x
	Son Fiyat	Yüksek	Düşük	Getiri %	Relatif %			
AKBNK	55,65	55,75	45,80	18,96	12,1	4,35	1,37	-
ALARK	140,90	140,90	121,90	7,89	1,7	4,77	2,62	304,89
ARCLK	165,50	166,00	144,10	11,82	5,4	14,59	2,10	8,11
ASELS	58,45	58,55	51,55	4,19	-1,8	36,56	3,05	17,46
ASTOR	93,50	102,30	89,70	-2,55	-8,2	20,29	7,62	15,76
BIMAS	405,00	406,50	353,00	12,19	5,7	21,55	8,25	14,19
EKGYO	9,88	9,90	8,95	-0,90	-6,6	7,89	1,67	7,22
ENKAI	36,60	36,60	33,42	5,17	-0,9	12,94	1,02	8,89
EREGL	41,38	42,46	38,22	-2,22	-7,9	35,91	0,78	11,99
FROTO	1.219,00	1219,00	1120,00	7,69	1,5	8,72	5,86	11,43
GARAN	74,30	76,15	67,55	8,47	2,2	3,57	1,27	-
GUBRF	154,40	158,50	147,10	-2,95	-8,6	-	3,86	23,32
HEKTS	16,04	16,51	14,50	-4,81	-10,3	-	5,38	-
ISCTR	12,76	13,20	11,08	14,95	8,3	4,41	1,19	-
KRDMD	23,80	23,80	21,02	2,59	-3,3	26,27	2,32	5,73
KCHOL	222,60	226,00	200,80	11,75	5,3	7,82	1,39	3,39
KOZAL	23,70	23,80	21,08	1,72	-4,2	14,01	5,39	32,45
KOZAA	49,16	49,90	45,62	-1,64	-7,3	8,19	2,47	4,50
ODAS	8,73	9,28	8,14	-4,80	-10,3	2,56	1,59	6,12
PGSUS	848,50	848,50	793,00	4,37	-1,7	4,15	1,59	7,94
PETKM	19,70	19,95	18,30	-0,66	-6,4	6,76	0,98	-
SAHOL	89,50	90,00	80,00	8,48	2,2	12,14	0,85	1,89
SASA	39,66	42,70	37,80	-7,29	-12,7	11,60	3,21	34,27
SISE	48,72	48,72	44,34	5,36	-0,7	8,72	1,05	9,15
TAVHL	187,40	189,00	176,50	2,35	-3,6	9,04	1,48	10,08
TOASO	268,50	269,25	247,90	4,53	-1,5	8,90	3,64	6,16
TCELL	74,00	74,40	65,40	9,31	3,0	12,97	1,33	4,00
TUPRS	179,70	179,70	162,30	7,90	1,7	6,46	1,72	2,95
THYAO	307,25	308,50	287,50	3,19	-2,8	2,60	0,93	5,78
YKBNK	30,20	31,30	26,28	15,26	8,6	3,75	1,43	-

Relatif getiri BIST 30 endeksine relatif getiridir.

HAFTALIK VERİ TAKVİMİ

	SAAT	ÜLKE	ÖNEM	VERİ	BEKLENTİ	ÖNCEKİ	
8.04.2024	09:00	EUR	Yüksek	Almanya Sanayi Üretimi Aylık (Şubat)	0,50%	1,00%	
	11:30	EUR	Orta	Euro Bölgesi Sentix Yatırımcı Güveni (Nisan)		-10,5	
9.04.2024	-	TRY	-	*Borsa İstanbul Ramazan Bayramı nedeniyle yarım gün işleme açık olacak			
	02:00	USD	Yüksek	FOMC Üyesi Kashkari'nin Konuşması			
10.04.2024	-	TRY	-	*Borsa İstanbul "Ramazan Bayramı" nedeniyle kapalı olacak			
	15:30	USD	Yüksek	ABD TÜFE (Aylık) (Mart)	0,30%	0,40%	
	15:30	USD	Yüksek	ABD TÜFE (Yıllık) (Mart)		3,20%	
	15:30	USD	Yüksek	ABD Çekirdek TÜFE (Aylık) (Mart)	0,30%	0,40%	
	15:30	USD	Yüksek	ABD Çekirdek TÜFE (Yıllık) (Mart)		3,80%	
	17:00	USD	Orta	ABD Toptan Satış Stokları (Aylık) (Şubat)	0,50%	-0,30%	
	17:30	USD	Yüksek	ABD DOE Ham Petrol Stokları (5 Nisan)		3,210M	
	17:30	USD	Yüksek	ABD DOE Cushing Petrol Stokları (5 Nisan)		-0,377M	
	19:45	USD	Yüksek	Fed Üyesi Goolsbee'nin Konuşması			
	21:00	USD	Yüksek	ABD FOMC Toplantı Tutanaqları			
	11.04.2024	-	TRY	-	*Borsa İstanbul "Ramazan Bayramı" nedeniyle kapalı olacak		
		04:30	CNY	Yüksek	Çin TÜFE (Aylık) (Mart)		1,00%
04:30		CNY	Yüksek	Çin TÜFE (Yıllık) (Mart)		0,70%	
14:00		USD	Yüksek	OPEC Aylık Rapor			
15:15		EUR	Yüksek	ECB Politika Faiz Kararı		4,50%	
15:15		EUR	Yüksek	ECB Borç Verme Faizi		4,75%	
15:15		EUR	Yüksek	ECB Mevduat Faizi	4,00%	4,00%	
15:30		USD	Yüksek	ABD Devam Eden İşsizlik Başvuruları (30 Mart)		1.791K	
15:30		USD	Yüksek	ABD İlk İşsizlik Başvuruları (6 Nisan)		221K	
15:30		USD	Yüksek	ABD ÜFE (Aylık) (Mart)	0,30%	0,60%	
15:30		USD	Yüksek	ABD ÜFE (Yıllık) (Mart)		1,60%	
15:30		USD	Yüksek	ABD Çekirdek ÜFE (Aylık) (Mart)	0,20%	0,30%	
15:30		USD	Yüksek	ABD Çekirdek ÜFE (Yıllık) (Mart)		2,00%	
15:45		USD	Yüksek	FOMC Üyesi Williams'ın Konuşması			
19:00		USD	Yüksek	Fed Üyesi Collins'in Konuşması			
20:00		USD	Yüksek	FOMC Üyesi Bostic'in Konuşması			
12.04.2024	-	TRY	-	*Borsa İstanbul "Ramazan Bayramı" nedeniyle kapalı olacak			
	07:30	JPY	Yüksek	Japonya Sanayi Üretimi Aylık (Şubat)	-0,10%	-6,70%	
	09:00	GBP	Yüksek	İngiltere GSYİH Aylık (Şubat)		0,20%	
	09:00	GBP	Yüksek	İngiltere GSYİH Yıllık (Şubat)		-0,30%	
	09:00	GBP	Yüksek	İngiltere Sanayi Üretimi(Aylık)(Şubat)		-0,20%	
	09:00	GBP	Yüksek	İngiltere Sanayi Üretimi(Yıllık)(Şubat)		0,50%	
	09:00	GBP	Yüksek	İngiltere İmalat Üretimi(Aylık)(Şubat)		0,00%	
	09:00	GBP	Yüksek	İngiltere İmalat Üretimi(Yıllık)(Şubat)		2,00%	
	09:00	EUR	Yüksek	Almanya TÜFE Aylık (Mart)	0,40%	0,40%	
	09:00	EUR	Yüksek	Almanya TÜFE Yıllık (Mart)	2,20%	2,50%	
	17:00	USD	Orta	ABD Michigan Tüketici Güveni (Nisan)		79,4	
	21:30	USD	Yüksek	FOMC Üyesi Bostic'in Konuşması			

Sermaye Piyasası Kurulunun Seri:V, No:55 Yatırım Danışmanlığı Faaliyetine ve Bu Faaliyette Bulunacak Kurumlara İlişkin Esaslar Hakkında Tebliğ'i Uyarınca Yayımlanan Uyarı Notu:

Burada yer alan yatırım bilgi, yorum ve tavsiyeleri yatırım danışmanlığı kapsamında değildir. Yatırım danışmanlığı hizmeti, yetkili kuruluşlar tarafından kişilerin risk ve getiri tercihleri dikkate alınarak kişiye özel sunulmaktadır. Burada yer alan yorum ve tavsiyeler ise genel niteliktedir. Bu tavsiyeler mali durumunuz ile risk ve getiri tercihlerinize uygun olmayabilir. Bu nedenle, sadece burada yer alan bilgilere dayanarak yatırım kararı verilmesi beklentilerinize uygun sonuçlar doğurmayabilir.

Çekince: Bu bilgiler ve görüşler önceden haber vermeksizin değiştirilebilir. İntegral Yatırım Menkul Değerler A.Ş. bilgilerin ve ifade edilen görüşlerin doğru, eksiksiz ve güncelleştirilmiş olduğuna dair (açıkça ifade edilmiş veya ima edilmiş) hiçbir beyan ve taahhütte bulunmaz. Herhangi bir yatırım konulu karar almadan önce bir uzmandan görüş alınmalıdır.

Sorumluluğun Sınırlandırılması: İntegral Yatırım Menkul Değerler A.Ş. herhangi bir sınırlandırma olmaksızın, dolaylı, direkt veya bir fiilin sonucu olarak ortaya çıkan zararlar da dâhil olmak üzere her türlü kayıp ve hasarla ilgili sorumluluk kabul etmez. Bu rapor tarafımızca doğruluğu ve güvenilirliği kabul edilmiş kaynaklar kullanılarak hazırlanmış olup yatırımcılara kendi oluşturacakları yatırım kararlarında yardımcı olmayı hedeflemekte ve herhangi bir yatırım aracını alma veya satma yönünde yatırımcıların kararlarını etkilemeyi amaçlamamaktadır. Yatırımcıların verecekleri yatırım kararları ile bu raporda bulunan görüş, bilgi ve veriler arasında bir bağlantı kurulamayacağı gibi, söz konusu kararların neticesinde oluşabilecek yanlışlık veya zararlardan kurum çalışanları ile Ulukartal Holding A.Ş. ve İntegral Yatırım Menkul Değerler A.Ş.'nin herhangi bir sorumluluğu bulunmamaktadır.