



HAFTALIK BORSA BÜLTENİ

İNTEGRAL YATIRIM MENKUL DEĞERLER A.Ş. ARAŞTIRMA DEPARTMANI

HIZLI ERİŞİM MENÜSÜ



TAKİBİMİZDEKİ HİSSELER

MODEL PORTFÖY PERFORMANSI

İSTATİSTİKLER

BİST 30 ANALİZLERİ

TAKVİM

HAFTALIK TAKİBİMİZDEKİ HİSSELER

Ana Menü

	Pozisyon	Alış Seviyesi	Satış Hedefi	Stop Seviyesi	Piyasa Değeri mn	F/K x	PD/DD x
	Girişi	TL	TL	TL	TL		
ARCLK	Açılış Fiyatı	147,00	152,15	141,86	99.332	21,3	1,3
BRSAN	Açılış Fiyatı	458,25	474,29	442,21	64.957	29,5	2,3
CCOLA	Açılış Fiyatı	49,32	51,05	47,59	138.001	6,6	2,9
ECILC	Açılış Fiyatı	38,12	39,45	36,79	26.122	11,7	0,6
FROTO	Açılış Fiyatı	967,50	1.001,36	933,64	339.505	7,5	3,9
MGROS	Açılış Fiyatı	411,50	425,90	397,10	74.504	13,8	1,6
BIST 100		8794					

* Takibimizdeki hisseler tamamen teknik analize göre belirlenmektedir. İşlem hacmi ve likiditesi yüksek 100 Endeks hisselerinden olmasına öncelik verilmektedir. Pozisyona giriş fiyatları Cuma günü kapanış seansında oluşan fiyatlardan yapılmaktadır. Hedefine ulaşmayan pozisyonlar stop loss seviyesinin altına inmediyse, bir sonraki Cuma günü kapanış fiyatından kapatılmaktadır. Belirlenen stop loss seviyeleri referans stop noktasıdır. Bu stop loss seviyesinin altında bir kapanış olması halinde referans değer gün sonu kapanış olarak alınacaktır.

Haftalık Değerlendirme ve Strateji

Borsa endeksi 14 Ekim haftasını %0,93 düşüşle tamamladı. Bu düşüşün büyük kısmı Cuma günü bankacılık endeksinde gerçekleşen satış baskısından kaynaklandı. Bankacılık endeksi haftayı %5,7 kayıpla tamamladı. Xu030 haftayı %1,19 aşağıda tamamladı. Küresel piyasalarla bizi karşılaştığımızda dünyada daha olumlu bir haftanın olduğunu ancak bize özel gelişmelerden dolayı satış baskısının arttığını söylemek mümkün. Dünyadan negatif ayrılmaya devam ediyoruz.

Bankacılık endeksi toparlanmadan endekste güçlenmeden bahsetmek zor. Bunda bankacılık endeksindeki kar beklentileri hem de Merkez Bankasının faiz indirme aksiyonu etkili olacaktır. JP Morgan'ın 3. Çeyrek bankacılık bilanço beklentilerine yönelik yayımladığı rapor algılamaları daha da bozdu ve endeksin haftayı %5,7 düşüşle kapatmasına zemin hazırladı. Bununla birlikte geçen hafta Merkez Bankasının kara metninde dengeli mesajlar verme çabasının devam ettiğini gördük. Karar metninde önemli değişiklikler olmadı. Ekim ayını yansıtacak enflasyon verisinin beklenenin altında bir rakam gelmesi halinde faiz patikasına ilişkin önemli mesajları Kasım ayındaki karar metninde alabiliriz. Aralık ayında bir faiz indiriminin gelmesi mümkün olasılıklardan hatta güçlü olasılıklardan bir tanesi. Buna karşın Ekim enflasyonunu beklentilerin çok üzerinde hatta %2,5'un üzerinde gelmesi halinde bu kapı net bir şekilde kapanabilir.

15 Ekim'de Aselsan ile 3. Çeyrek bilanço dönemi başladı. Genel olarak 3. Çeyrekte açıklanacak bilançoların iç talepteki yavaşlama nedeniyle zayıf geleceği sürpriz değil. Bu nedenle bilanço beklentilerinin fiyata dahil olduğu düşüncesindeyiz. 2. Çeyrek dönemde yaşanan satış baskısında muhtemelen 3. Çeyrek etkisi de bulunuyordu. Buna karşın beklenti üzerinde karşılıkların açıklanması olumlu bir hava oluşturabilir. 3. Çeyrekte havacılık, savunma sanayi, bilişim, enerji ve iletişim

sektörlerine ait sonuçların görece iyi gelmesini bekliyoruz. Bu hafta EREGL, ISDMR, TAVHL, AKBNK, TTRAK, EBEBEK ve ARCLK 3. Çeyrek finansal sonuçlarının açıklanması bekleniyor.

Borsa endeksinde teknik göstergeler zayıf seyri desteklese de, aşırı uzaklaşmalar tepki olasılığını da güçlendiriyor. Buna karşın şimdilik 9200 seviyesi aşılmadan her yükseliş tepki mahiyetinde kalacaktır. 8700 seviyesi üzerindeki günlük kapanışların devam etmemesi halinde satış baskısının 8500 seviyesine doğru sürebileceğini tahmin ediyoruz. Şimdilik dip senaryolarının buralarda biteceğini söylemek zor ancak teknik göstergelerdeki aşırı zayıflık ve teknik göstergelerin fiyattan önemli ölçüde uzaklaşması 9000 / 9200 seviyesine doğru tepki gelme olasılığını güçlendiriyor.

Geçen Haftanın Performansı

14 Ekim - 18 Ekim 2024 Haftası

	Alış	Satış	Getiri	Açıklama
AGHOL	303,25	291,25	-3,96%	Stop
BIMAS	466,00	461,00	-1,07%	Cuma Kapanışı
EKGYO	9,59	10,06	4,90%	Hedef
ISCTR	12,46	11,76	-5,62%	Stop
SASA	3,93	3,95	0,51%	Cuma Kapanışı
TAVHL	219,70	210,00	-4,42%	Stop
Ortalama Getiri			-1,61%	
BIST 100	8.876	8.794	-0,9%	
Relatif Getiri			-0,7%	

Başlangıçtan Bugüne Portföyün ve BIST'in Getirisi, Başlangıç: 100, 5-9 Ocak 2015 haftası

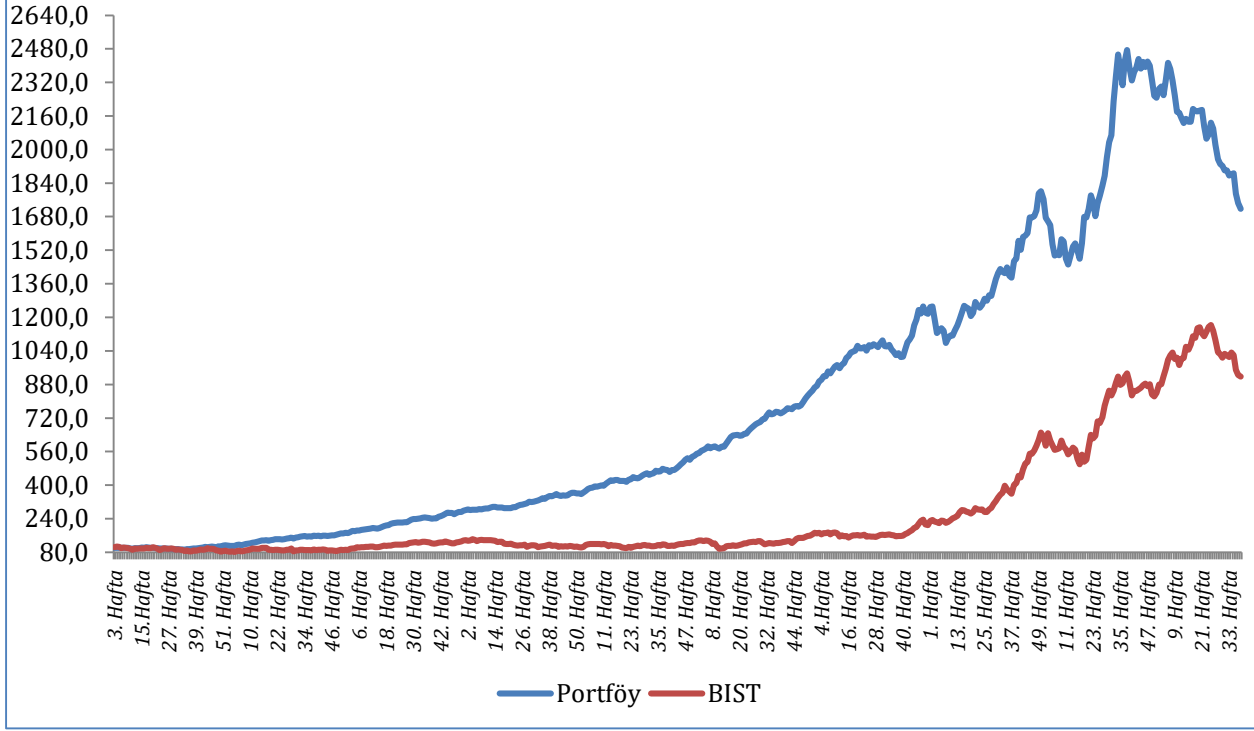

Kümülatif Getiri Tablosu

	Portföy	BIST 100	Rölatif
2015	11,5%	-15,2%	31,5%
2016	55,6%	8,9%	43,0%
2017	60,0%	47,5%	8,5%
2018	29,9%	-22,8%	68,4%
2019	50,0%	21,4%	23,5%
2020	57,3%	29,1%	21,9%
2021	42,7%	26,8%	12,6%
2022	48,0%	210,3%	-52,3%
2023	25,3%	26,5%	-0,9%
2024	-23,9%	11,5%	-31,7%

Her yılın 1.haftası 100 alınarak hesaplanmıştır.

ENDEKSLERDE GEÇEN HAFTA

Kod	Endeks Adı	Son	Yüksek	Düşük	Haf. %	YBB %
XU100	BIST 100	8.794	9.070	8.681	-0,9%	17,7%
XU030	BIST 30	9.767	10.120	9.692	-1,2%	21,8%
XU050	BIST 50	7.819	8.081	7.737	-1,1%	19,0%
XBANK	BIST BANKA	12.182	13.090	12.149	-5,7%	39,7%
XBLSM	BIST BİLİŞİM	4.440	4.563	4.255	1,5%	19,8%
XELKT	BIST ELEKTRİK	454	464	437	1,2%	0,5%
XFINK	BIST FİNANSAL KİR. FAKTORİNG	3.196	3.288	3.085	0,7%	-0,1%
XGIDA	BIST GIDA, İÇECEK	10.327	10.598	10.079	-2,7%	16,9%
XGMYO	BIST GAYRİMENKUL YAT.ORT.	2.890	2.966	2.830	-0,9%	18,0%
XHARZ	BIST HALKA ARZ	77.807	79.530	75.552	0,3%	-2,4%
XHOLD	BIST HOLDİNG VE YATIRIM	8.029	8.326	7.869	-0,2%	20,9%
XILTM	BIST İLETİŞİM	2.181	2.269	2.082	1,2%	56,8%
XINSA	BIST İNŞAAT	10.419	10.518	9.549	5,2%	16,5%
XKAGT	BIST ORMAN, KAĞIT, BASIM	4.896	4.933	4.652	2,1%	-7,0%
XKMYA	BIST KİMYA, PETROL, PLASTİK	10.864	11.158	10.646	-0,6%	-5,0%
XKOBI	BIST KOBİ SANAYİ	22.770	23.320	21.304	3,8%	2,5%
XMADN	BIST MADENCİLİK	5.826	6.024	5.644	0,0%	8,6%
XMANA	BIST METAL ANA	15.793	16.272	15.436	-0,2%	6,5%
XMESY	BIST METAL EŞYA, MAKİNA	19.511	19.843	18.487	3,0%	4,5%
XTAST	BIST TAŞ, TOPRAK	11.137	11.411	10.852	-0,9%	1,6%
XTCRT	BIST TİCARET	21.940	22.610	21.940	-2,0%	31,7%
XTEKS	BIST TEKSTİL, DERİ	3.338	3.388	3.199	1,3%	11,5%
XTRZM	BIST TURİZM	1.179	1.206	1.137	0,9%	18,2%
XTUMY	BIST TÜM-100	30.911	31.496	29.775	0,9%	19,9%
XUHIZ	BIST HİZMETLER	8.618	8.822	8.381	0,7%	26,0%
XULAS	BIST ULAŞTIRMA	32.004	32.842	30.749	1,5%	29,6%
XUMAL	BIST MALİ	10.014	10.464	9.998	-2,6%	27,0%
XUSIN	BIST SİNAYİ	11.896	12.155	11.575	0,1%	3,2%
XUTEK	BIST TEKNOLOJİ	12.197	12.468	11.536	3,6%	27,8%
XUTUM	BIST TÜM	10.139	10.421	9.954	-0,5%	18,2%
XYORT	BIST MENKUL KIYMET YAT. ORT.	3.353	3.355	2.993	9,5%	-0,9%
XYUZO	BIST 100-30	15.173	15.485	14.736	-0,2%	8,1%

Haf. %: Haftalık Yüzde Değişim, YBB %: Yılbaşından Bugüne Yüzde Değişim

BİST HACİM VE TAHVİL EĞRİSİ

BİST 100 - Hacim Grafiği

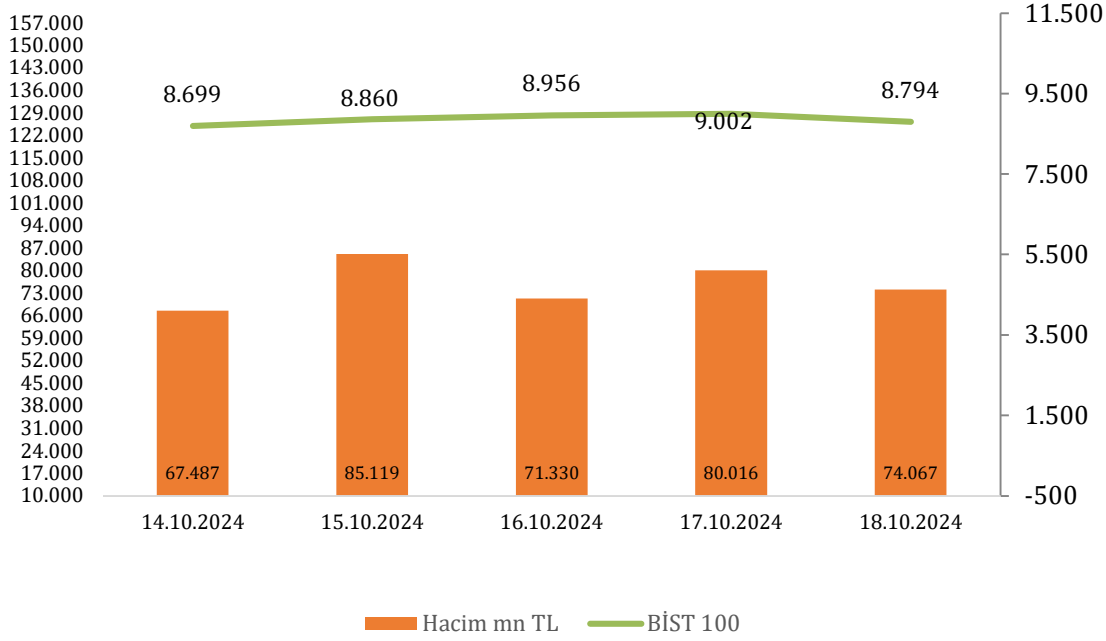

Kısa ve Uzun Vadeli Tahvil Faiz Grafiği

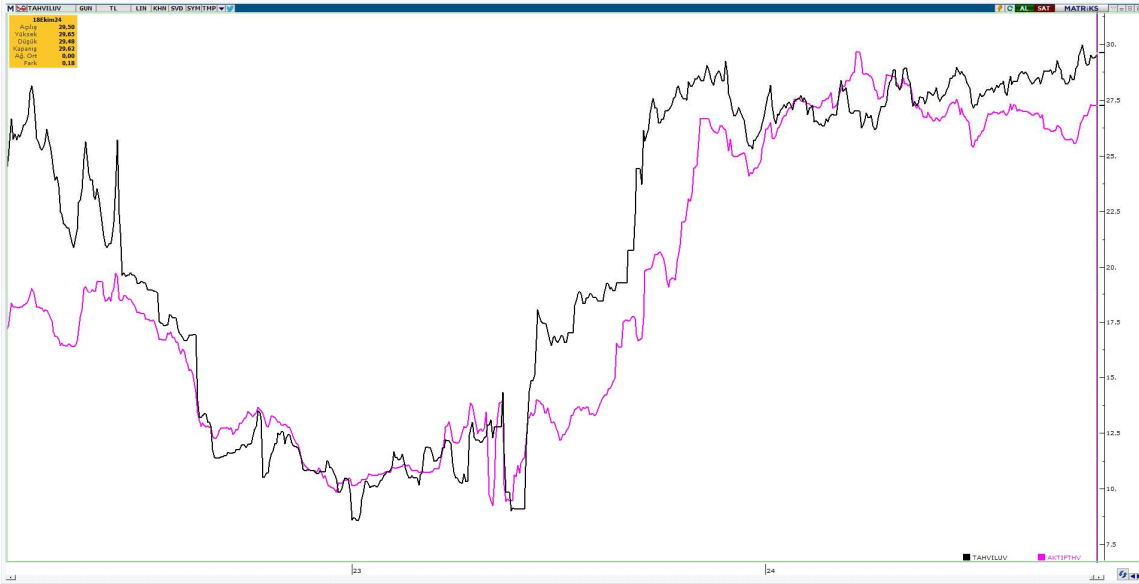

AKTIFTHV: 2 yıllık gösterge tahvil faizi

TAHVİLUV: 10 yıllık tahvil faizi

BIST 30 HİSSELERİNDE HAFTALIK ANALİZ
[Ana Menü](#)

	Haftalık					F/K x	PD/DD x	FD/FAVÖK x
	Son Fiyat	Yüksek	Düşük	Getiri %	Relatif %			
AKBNK	50,15	56,65	49,92	-9,72	-8,6	4,38	1,18	-
ALARK	86,00	90,40	82,15	1,47	2,7	21,71	0,76	-
ARCLK	147,00	148,20	135,10	4,93	6,2	21,33	1,29	10,16
ASELS	59,35	60,65	54,70	5,79	7,1	29,58	2,18	16,96
ASTOR	67,85	70,75	65,15	1,57	2,8	13,09	4,10	9,34
BIMAS	461,00	479,25	459,25	-1,07	0,1	14,80	3,16	21,30
EKGYO	9,76	10,29	9,44	1,77	3,0	-	0,50	8,75
ENKAI	47,74	48,08	42,60	6,61	7,9	13,17	1,17	10,61
EREGL	48,06	49,68	47,58	-1,76	-0,6	9,38	0,78	9,48
FROTO	967,50	982,50	898,50	3,14	4,4	7,48	3,89	12,75
GARAN	110,90	121,50	110,00	-7,12	-6,0	4,75	1,67	-
GUBRF	188,80	199,20	163,70	2,33	3,6	-	4,46	17,62
HEKTS	3,69	3,90	3,66	-4,90	-3,7	-	3,84	-
ISCTR	11,76	12,61	11,75	-5,62	-4,5	4,20	1,03	-
KRDMD	26,04	27,32	25,62	-1,81	-0,6	22,06	0,66	12,46
KCHOL	176,50	185,00	171,10	0,80	2,0	11,87	0,94	4,77
KOZAL	19,98	20,84	19,28	-0,05	1,2	-	2,57	15,18
KOZAA	57,10	58,95	54,40	-1,55	-0,4	588,41	1,41	3,49
ODAS	5,66	5,78	5,56	-1,91	-0,7	-	0,65	2,63
PGSUS	236,60	242,40	219,50	5,11	6,4	5,89	1,98	8,62
PETKM	19,08	19,84	18,84	-0,52	0,7	3,04	0,79	119,94
SAHOL	82,70	90,25	81,90	-6,34	-5,2	-	0,68	2,70
SASA	3,95	4,08	3,77	0,51	1,7	5,38	1,70	26,65
SISE	39,64	41,34	37,48	4,92	6,2	10,66	0,73	17,84
TAVHL	224,20	233,80	207,50	2,05	3,3	7,86	1,53	8,72
TOASO	196,60	202,10	183,70	4,24	5,5	10,11	2,46	6,57
TCELL	85,10	88,55	80,85	1,19	2,4	9,64	1,23	4,60
TUPRS	145,00	149,10	144,00	-2,16	-1,0	6,00	1,20	3,16
THYAO	268,00	275,00	257,50	1,23	2,4	2,03	0,66	4,75
YKBNK	25,10	27,10	25,10	-2,26	-1,1	3,46	1,16	-

Relatif getiri BIST 30 endeksine relatif getiridir.

[Ana Menü](#)
HAFTALIK VERİ TAKVİMİ

	SAAT	ÜLKE	ÖNEM	VERİ	BEKLENTİ	ÖNCEKİ
21.10.2024	15:55	USD	Yüksek	Fed Üyesi Logan'ın Konuşması		
	17:00	USD	Orta	ABD Öncü Endeks (Aylık) (Eylül)	-0,30%	-0,20%
	20:00	USD	Yüksek	FOMC Üyesi Kashkari'in Konuşması		
22.10.2024	00:05	USD	Yüksek	Fed Üyesi Schmid'in Konuşması		
	17:00	USD	Yüksek	FOMC Üyesi Harker'in Konuşması		
	22:15	EUR	Yüksek	ECB Başkanı Christine Lagarde Konuşması		
23.10.2024	10:00	TRY	Yüksek	Türkiye Tüketici Güven Endeksi (Ekim)		78,2
	16:00	USD	Yüksek	FOMC Üyesi Bowman'ın Konuşması		
	17:00	USD	Orta	ABD Mevcut Ev Satışları (Eylül)		-2,50%
	17:00	EUR	Yüksek	Euro Bölgesi Tüketici Güveni (Ekim)		-12,9
	17:00	EUR	Yüksek	ECB Başkanı Christine Lagarde Konuşması		
	17:30	USD	Yüksek	ABD DOE Ham Petrol Stokları (18 Ekim)		-2.191M
	17:30	USD	Yüksek	ABD DOE Cushing Petrol Stokları (18 Ekim)		0.108M
	21:00	USD	Yüksek	Fed Bej Kitap Raporu		
	23:30	GBP	Yüksek	BoE Başkanı Andrew Bailey Konuşması		
24.10.2024	03:30	JPY	Yüksek	Japonya İmalat PMI (Ekim)		49,7
	03:30	JPY	Yüksek	Japonya Hizmetler PMI (Ekim)		53,1
	10:30	EUR	Yüksek	Almanya Hizmetler PMI (Ekim)		50,6
	10:30	EUR	Yüksek	Almanya Bileşik PMI (Ekim)		47,5
	10:30	EUR	Yüksek	Almanya İmalat PMI (Ekim)		40,6
	11:00	EUR	Yüksek	Euro Bölgesi İmalat PMI (Ekim)		45,0
	11:00	EUR	Yüksek	Euro Bölgesi Hizmetler PMI (Ekim)		51,4
	11:00	EUR	Yüksek	Euro Bölgesi Bileşik PMI (Ekim)		49,6
	11:30	GBP	Yüksek	İngiltere Hizmetler PMI (Ekim)		52,4
	11:30	GBP	Yüksek	İngiltere Bileşik PMI (Ekim)		52,6
	11:30	GBP	Yüksek	İngiltere İmalat PMI (Ekim)		51,5
	14:00	TRY	Orta	TCMB PPK Toplantı Özeti (17 Ekim) Yayınlanacak		
	15:30	USD	Orta	ABD İnşaat İzinleri (Eylül)		4,60%
	15:30	USD	Orta	ABD Chicago Fed Ulusal Aktivite Endeksi (Eylül)		0,12
	15:30	USD	Yüksek	ABD Devam Eden İşsizlik Başvuruları (12 Ekim)		1.867K
	15:30	USD	Yüksek	ABD İlk İşsizlik Başvuruları (19 Ekim)		241K
	16:45	USD	Yüksek	ABD İmalat PMI (Ekim)		47,3
	16:45	USD	Yüksek	ABD Hizmet PMI (Ekim)		55,2
	16:45	USD	Yüksek	ABD Bileşik PMI (Ekim)		54,0
	17:00	USD	Yüksek	ABD Yeni Konut Satışları (Eylül)		-4,70%
	25.10.2024	10:00	TRY	Orta	Türkiye Reel Sektör Güven Endeksi (Ekim)	
10:00		TRY	Orta	Türkiye Kapasite Kullanım Oranı (Ekim)		74,9%
11:00		EUR	Yüksek	Almanya IFO İş Ortamı Endeksi (Ekim)		85,4
11:00		EUR	Yüksek	Almanya IFO Beklenti Endeksi (Ekim)		86,3
11:00		EUR	Yüksek	Almanya IFO Anlık Değerlendirme (Ekim)		84,4
15:30		USD	Yüksek	ABD Çekirdek Dayanıklı Mal Siparişleri (Aylık) (Eylül)		0,5%
15:30		USD	Yüksek	ABD Dayanıklı Mal Siparişleri (Aylık) (Eylül)	-0,9%	0,0%
17:00		USD	Orta	ABD Michigan Tüketici Güveni (Ekim)	68,9	70,1

Sermaye Piyasası Kurulunun Seri:V, No:55 Yatırım Danışmanlığı Faaliyetine ve Bu Faaliyette Bulunacak Kurumlara İlişkin Esaslar Hakkında Tebliğ'i Uyarınca Yayımlanan Uyarı Notu:

Burada yer alan yatırım bilgi, yorum ve tavsiyeleri yatırım danışmanlığı kapsamında değildir. Yatırım danışmanlığı hizmeti, yetkili kuruluşlar tarafından kişilerin risk ve getiri tercihleri dikkate alınarak kişiye özel sunulmaktadır. Burada yer alan yorum ve tavsiyeler ise genel niteliktedir. Bu tavsiyeler mali durumunuz ile risk ve getiri tercihlerinize uygun olmayabilir. Bu nedenle, sadece burada yer alan bilgilere dayanarak yatırım kararı verilmesi beklentilerinize uygun sonuçlar doğurmayabilir.

Çekince: Bu bilgiler ve görüşler önceden haber vermeksizin değiştirilebilir. İntegral Yatırım Menkul Değerler A.Ş. bilgilerin ve ifade edilen görüşlerin doğru, eksiksiz ve güncelleştirilmiş olduğuna dair (açıkça ifade edilmiş veya ima edilmiş) hiçbir beyan ve taahhütte bulunmaz. Herhangi bir yatırım konulu karar almadan önce bir uzmandan görüş alınmalıdır.

Sorumluluğun Sınırlandırılması: İntegral Yatırım Menkul Değerler A.Ş. herhangi bir sınırlandırma olmaksızın, dolaylı, direkt veya bir fiilin sonucu olarak ortaya çıkan zararlar da dâhil olmak üzere her türlü kayıp ve hasarla ilgili sorumluluk kabul etmez. Bu rapor tarafımızca doğruluğu ve güvenilirliği kabul edilmiş kaynaklar kullanılarak hazırlanmış olup yatırımcılara kendi oluşturacakları yatırım kararlarında yardımcı olmayı hedeflemekte ve herhangi bir yatırım aracını alma veya satma yönünde yatırımcıların kararlarını etkilemeyi amaçlamamaktadır. Yatırımcıların verecekleri yatırım kararları ile bu raporda bulunan görüş, bilgi ve veriler arasında bir bağlantı kurulamayacağı gibi, söz konusu kararların neticesinde oluşabilecek yanlışlık veya zararlardan kurum çalışanları ile Ulukartal Holding A.Ş. ve İntegral Yatırım Menkul Değerler A.Ş.'nin herhangi bir sorumluluğu bulunmamaktadır.